Travaux KRYZAL avenue du Général De Gaule :
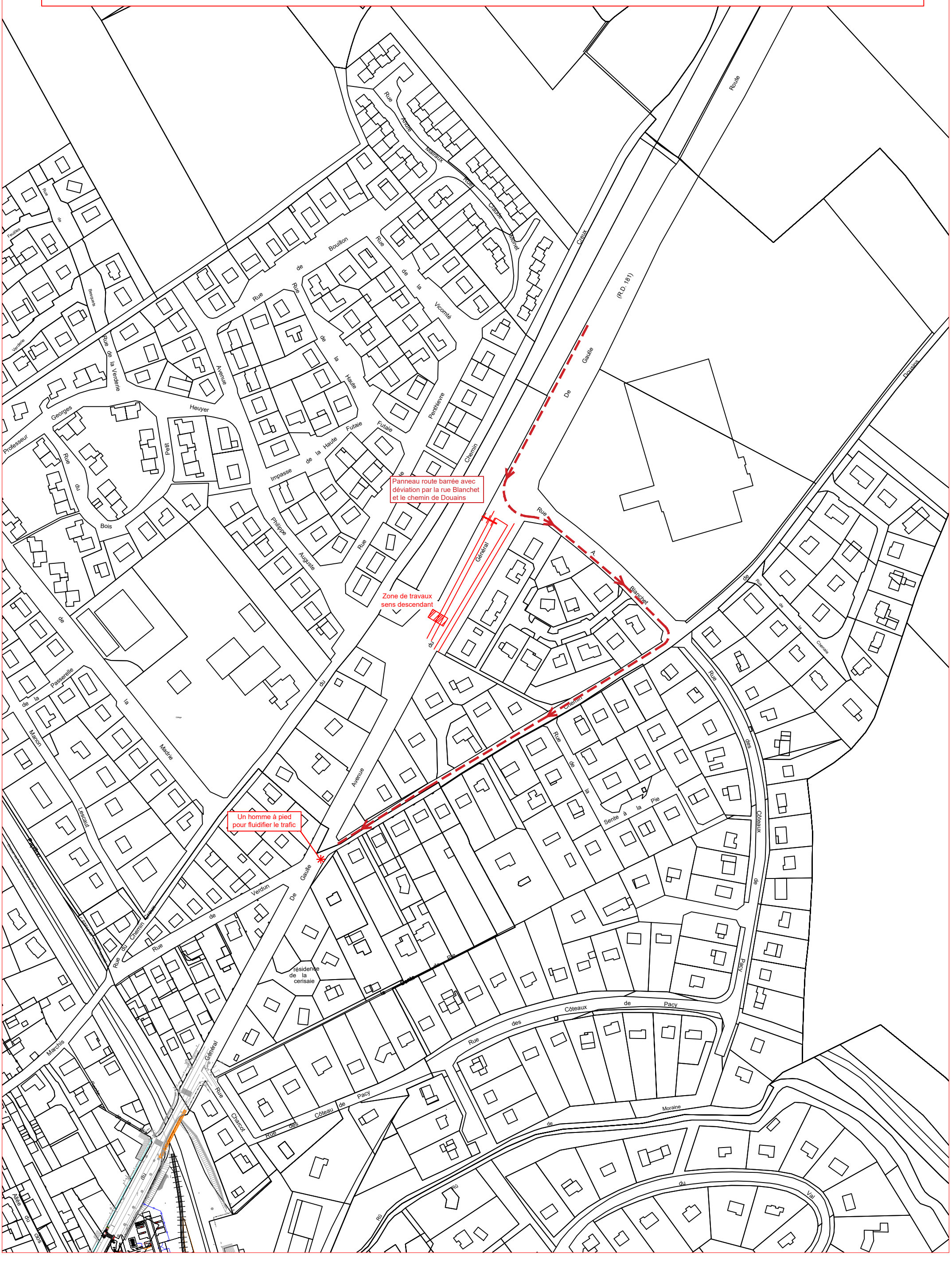
plan de déviation sens descendant