



REPUBLIQUE FRANÇAISE

LIBERTÉ – ÉGALITÉ – FRATERNITÉ

Commune Nouvelle de PACY-sur-EURE

CONSEIL MUNICIPAL

Extrait de délibération du Conseil Municipal

Séance du Mardi 6 décembre 2022

Le six décembre deux mil vingt-deux, à dix-neuf heures, le Conseil Municipal de la Commune Nouvelle de PACY-SUR-EURE, légalement convoqué en date du trente novembre deux mille vingt-deux, s'est réuni à la salle du conseil au 1<sup>er</sup> étage – Mairie de Pacy-sur-Eure – Place René Tomasini à Pacy-sur-Eure, sous la présidence de Monsieur Yves LELOUTRE, Maire.

**Etaient présents** : Yves LELOUTRE, Christian LE DENMAT, Bruno VAUTIER, Pascal LEHONGRE, Alain DUVAL, Céline MIRAUX, Hugues PERROT, Carole NOEL, Julien CANIN, Valérie BOUGAULT, Véronique SERVANT, Benoît BROCHETON, Françoise AUGUSTE, Philippe LEBRETON, Laurence MOURGUES, David GUICHARD, Christophe BOUDEWEEL, Yann DUPOND, Benoît METAYER, Corinne FISCHER, Claire PETRY, Louise THOMAS, Benjamin BOUGEANT.

Formant la majorité des membres en exercice.

**Etaient absents** : Frédérique ROMAN, Michel GARNIER, Isabelle MACE, Stéphane BAUDOIN, Charlotte CRAMOISAN, Lydie CASELLI, Guillaume HUREL, Armelle MAROILLET, Maëlle COUANAU, Marlène JEGU.

**Pouvoirs** : Frédérique ROMAN à Christian LE DENMAT, Charlotte CRAMOISAN à Valérie BOUGAULT, Lydie CASELLI à Yves LELOUTRE, Guillaume HUREL à Alain DUVAL, Maëlle COUANAU à Louise THOMAS, Marlène JEGU à Hugues PERROT.

Benjamin BOUGEANT a été élu secrétaire de séance.

**Nombre de Conseillers en exercice : 33**

**Nombre de présents : 23**

**Nombre de votants : (29 dont 6 pouvoirs)**

**Rapport : R57-2022**

**Objet : Acquisition de terrain rue Lemeur**

La Commune souhaite élargir le trottoir de la rue Roger Lemeur à hauteur du n°7. Cela implique de faire l'acquisition d'une bande de terrain de 16 m<sup>2</sup> appartenant au riverain. Cette superficie à acquérir est à extraire de la parcelle cadastrée section A1, parcelle n°646 appartenant aux consorts Mosei.

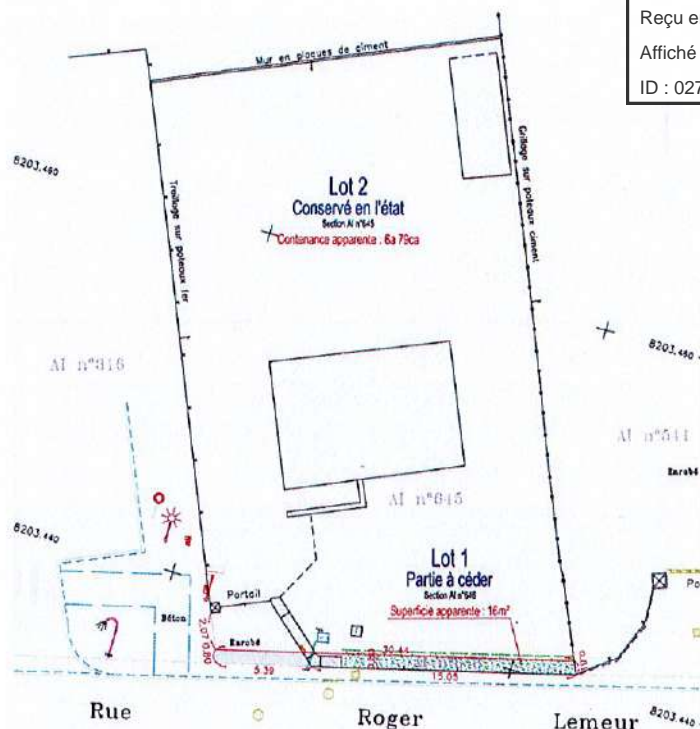

La Mairie a fait une proposition d'acquisition de la parcelle précitée au prix forfaitaire de 1 000 €.

L'avis des domaines sur la valeur du bien à acquérir n'était pas requis car inférieur à 180 000 €. La proposition a été acceptée par le cédant, sous réserve que la collectivité participe financièrement à la reconstruction du muret et de la clôture de limite de propriété.

**Le conseil Municipal, après en avoir délibéré, décide à l'unanimité :**

- D'autoriser l'acquisition du terrain cadastré section AI, parcelle n° 646, au prix de 1 000 €,
- D'autoriser la participation financière à la construction du muret et de la clôture de ladite propriété,
- D'autoriser M. le Maire à signer l'acte de vente en la forme notariée.

Fait à Pacy sur Eure, le 8 décembre 2022

Pour extrait certifié conforme



Le Maire,

Yves LELOUTRE.

- certifie le caractère exécutoire de cet acte,
- informe que celui-ci peut faire l'objet d'un recours pour excès de pouvoir auprès du tribunal administratif de Rouen dans un délai de deux mois à compter de l'obtention de ce caractère exécutoire. Le tribunal administratif peut être saisi par l'application informatique « Télerecours citoyens » accessible par le site Internet [www.telerecours.fr](http://www.telerecours.fr)



REPUBLIQUE FRANÇAISE

LIBERTÉ – ÉGALITÉ – FRATERNITÉ

Commune Nouvelle de PACY-sur-EURE

CONSEIL MUNICIPAL

Extrait de délibération du Conseil Municipal

Séance du Mardi 6 décembre 2022

Le six décembre deux mil vingt-deux, à dix-neuf heures, le Conseil Municipal de la Commune Nouvelle de PACY-SUR-EURE, légalement convoqué en date du trente novembre deux mille vingt-deux, s'est réuni à la salle du conseil au 1<sup>er</sup> étage – Mairie de Pacy-sur-Eure – Place René Tomasini à Pacy-sur-Eure, sous la présidence de Monsieur Yves LELOUTRE, Maire.

**Etaient présents** : Yves LELOUTRE, Christian LE DENMAT, Bruno VAUTIER, Pascal LEHONGRE, Alain DUVAL, Céline MIRAUX, Hugues PERROT, Carole NOEL, Julien CANIN, Valérie BOUGAULT, Véronique SERVANT, Benoît BROCHETON, Françoise AUGUSTE, Philippe LEBRETON, Laurence MOURGUES, David GUICHARD, Christophe BOUDEWEEL, Yann DUPOND, Benoît METAYER, Corinne FISCHER, Claire PETRY, Louise THOMAS, Benjamin BOUGEANT.

Formant la majorité des membres en exercice.

**Etaient absents** : Frédérique ROMAN, Michel GARNIER, Isabelle MACE, Stéphane BAUDOIN, Charlotte CRAMOISAN, Lydie CASELLI, Guillaume HUREL, Armelle MAROILLET, Maëlle COUANAU, Marlène JEGU.

**Pouvoirs** : Frédérique ROMAN à Christian LE DENMAT, Charlotte CRAMOISAN à Valérie BOUGAULT, Lydie CASELLI à Yves LELOUTRE, Guillaume HUREL à Alain DUVAL, Maëlle COUANAU à Louise THOMAS, Marlène JEGU à Hugues PERROT.

Benjamin BOUGEANT a été élu secrétaire de séance.

**Nombre de Conseillers en exercice : 33**

**Nombre de présents : 23**

**Nombre de votants : (29 dont 6 pouvoirs)**

**Rapport : R58-2022**

**Objet : Acquisition de terrain au lieudit la seigneurie**

Par délibération du 7 décembre 2021, le Conseil Municipal autorisait M. le Maire à signer une convention avec la SCI SL INVEST, représentée par M. LORET, propriétaire d'un terrain cadastré section ZB, parcelle n°301 au lieu-dit « la seigneurie » et d'une contenance totale de 6 450 m<sup>2</sup>.

Ladite convention permet à la commune de déployer un réservoir d'eau de 120 m<sup>3</sup> sur une superficie de 300 m<sup>2</sup> dans le cadre de la lutte anti incendie, sous réserve de l'acquisition ultérieure de cette surface à extraire de la parcelle.

Envoyé en préfecture le 12/12/2022

Reçu en préfecture le 12/12/2022

Affiché le

ID : 027-200063774-20221208-2022R58-DE

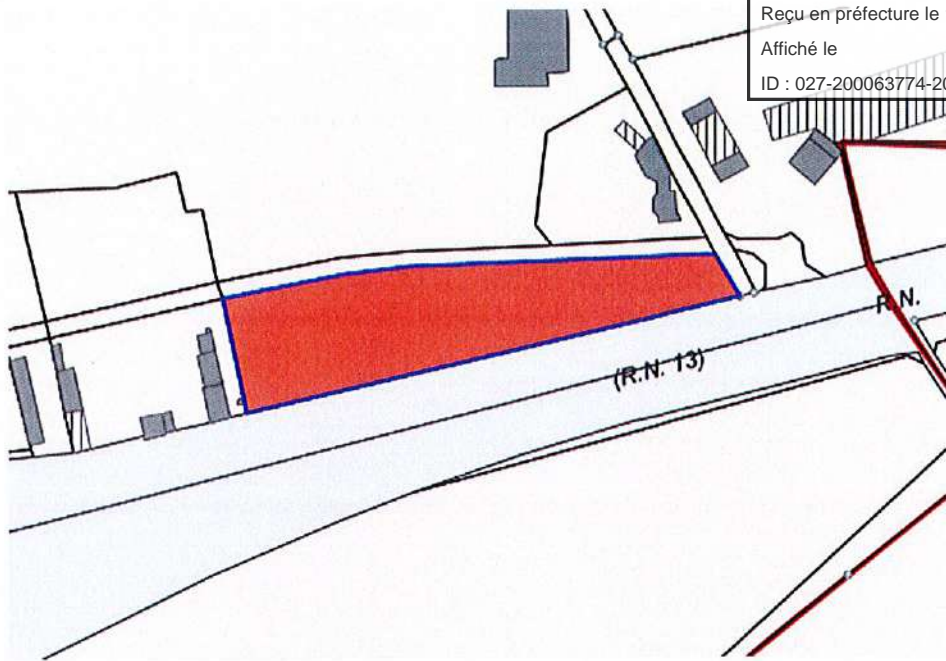

### Pacy sur Eure - La Seigneurie Projet de mise en place d'une citerne de défense anti-incendie

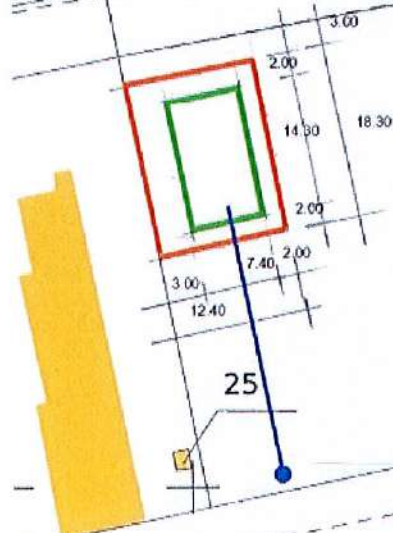

- clôture de 2.00 m de hauteur avec portillon d'accès doublée d'une ligne végétative
- citerne souple de 120 m<sup>3</sup> fournie par le Département de l'Eure équipée de renforts, éjecteur, trap à eau, dispositif de remplissage, trappe de visite, aéroflex et une vanne de raccordement DN1 100 latérale avec bouchon et protection isolante



#### TRAVAUX A REALISER :

- plateforme adaptée (sol propre et stabilisé + lit de sable sur 0.10 m d'épaisseur)
- installation d'une fosse aux égouttes au pourtour de la citerne
- installation de renforts et ses équipements
- supplémentation du point d'eau et son équipement complémentaire de pipe, clôture et portillon
- plantation d'une ligne végétative sur 2.00 m

#### PRINCIPE DE REALISATION DE LA PLATEFORME

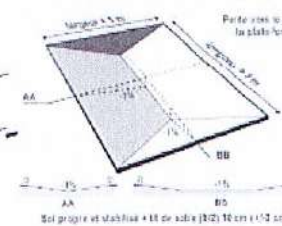

Le prix de la superficie dont il est à présent question faire l'acquisition courant 2023 a été négocié au prix forfaitaire de 1 500 €.

Le coût de l'acquisition étant inférieur à 180 000 €, il n'y avait pas lieu de saisir France Domaines pour demander une évaluation de la valeur du terrain.

Envoyé en préfecture le 12/12/2022

Reçu en préfecture le 12/12/2022

Affiché le

ID : 027-200063774-20221208-2022R58-DE

**Le conseil Municipal, après en avoir délibéré, décide à l'unanimité :**

- **D'autoriser M. le Maire à procéder à l'arpentage et à l'enregistrement de la parcelle,**
- **D'autoriser l'acquisition d'une superficie de 300 m<sup>2</sup> à extraire du terrain cadastré section ZB, parcelle n° 301 au prix forfaitaire de 1 500 €,**
- **D'autoriser M. le Maire à signer l'acte de vente en la forme notariée.**

Fait à Pacy sur Eure, le 8 décembre 2022

Pour extrait certifié conforme



Le Maire,

Yves LELOUTRE.

- certifie le caractère exécutoire de cet acte,
- informe que celui-ci peut faire l'objet d'un recours pour excès de pouvoir auprès du tribunal administratif de Rouen dans un délai de deux mois à compter de l'obtention de ce caractère exécutoire. Le tribunal administratif peut être saisi par l'application informatique « Télérecours citoyens » accessible par le site Internet [www.telerecours.fr](http://www.telerecours.fr)

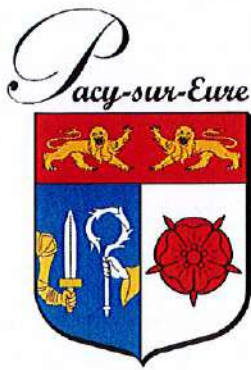

**REPUBLIQUE FRANÇAISE**

**LIBERTÉ – ÉGALITÉ – FRATERNITÉ**

**Commune Nouvelle de PACY-sur-EURE**

**CONSEIL MUNICIPAL**

**Extrait de délibération du Conseil Municipal**

**Séance du Mardi 6 décembre 2022**

Le six décembre deux mil vingt-deux, à dix-neuf heures, le Conseil Municipal de la Commune Nouvelle de PACY-SUR-EURE, légalement convoqué en date du trente novembre deux mille vingt-deux, s'est réuni à la salle du conseil au 1<sup>er</sup> étage – Mairie de Pacy-sur-Eure – Place René Tomasini à Pacy-sur-Eure, sous la présidence de Monsieur Yves LELOUTRE, Maire.

**Etaient présents** : Yves LELOUTRE, Christian LE DENMAT, Bruno VAUTIER, Pascal LEHONGRE, Alain DUVAL, Céline MIRAUX, Hugues PERROT, Carole NOEL, Julien CANIN, Valérie BOUGAULT, Véronique SERVANT, Benoît BROCHETON, Françoise AUGUSTE, Philippe LEBRETON, Laurence MOURGUES, David GUICHARD, Christophe BOUDEWEEL, Yann DUPOND, Benoît METAYER, Corinne FISCHER, Claire PETRY, Louise THOMAS, Benjamin BOUGEANT.

Formant la majorité des membres en exercice.

**Etaient absents** : Frédérique ROMAN, Michel GARNIER, Isabelle MACE, Stéphane BAUDOIN, Charlotte CRAMOISAN, Lydie CASELLI, Guillaume HUREL, Armelle MAROILLEZ, Maëlle COUANAU, Marlène JEGU.

**Pouvoirs** : Frédérique ROMAN à Christian LE DENMAT, Charlotte CRAMOISAN à Valérie BOUGAULT, Lydie CASELLI à Yves LELOUTRE, Guillaume HUREL à Alain DUVAL, Maëlle COUANAU à Louise THOMAS, Marlène JEGU à Hugues PERROT.

Benjamin BOUGEANT a été élu secrétaire de séance.

**Nombre de Conseillers en exercice : 33**

**Nombre de présents : 23**

**Nombre de votants : (29 dont 6 pouvoirs)**

**Rapport : R59-2022**

**Objet : Acquisition de terrain rue saint Exupéry**

La Commune souhaite réaliser un aménagement routier rue Saint Exupéry et chemin des papillons ainsi qu'à la jonction de ces deux voies :



La réalisation de cette opération implique de faire l'acquisition d'une bande et de 2 mètres de large, soit 70 m<sup>2</sup>, pour permettre la réalisation du trottoir, section AB, parcelle n°27.

Envoyé en préfecture le 12/12/2022

Reçu en préfecture le 12/12/2022

Affiché le

ID : 027-200063774-20221206-2022R59-DE

Les consorts GUYON sont propriétaires du terrain duquel la superficie est à extraire comme suit :

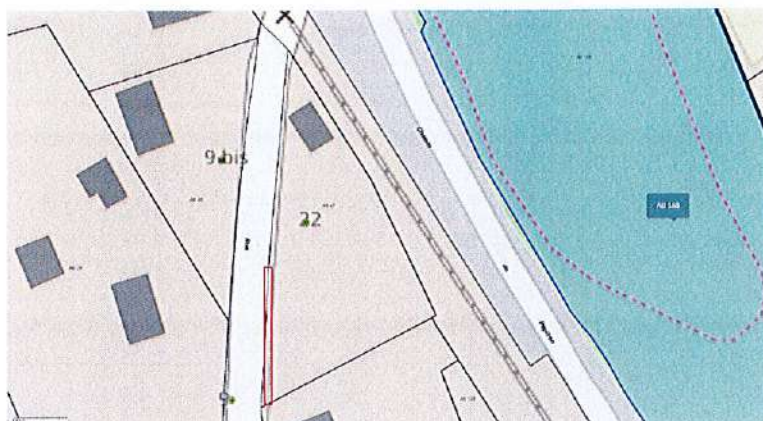

Le prix négocié et accepté pour l'achat de terrain est de 5 244,45 €

Le coût d'acquisition étant inférieur à 180 000 € il n'y avait pas lieu de demander une évaluation de la valeur du terrain à acquérir à France Domaines.

**Le Conseil Municipal, après en avoir délibéré, décide à l'unanimité :**

- **D'autoriser M. le Maire à procéder à l'arpentage et à l'enregistrement de la superficie à extraire de la parcelle,**
- **D'autoriser l'acquisition d'une superficie de 70 m<sup>2</sup> à extraire du terrain cadastré section AB, parcelle n° 27 au prix forfaitaire de 5 244,45€,**
- **D'autoriser M. le Maire à signer l'acte de vente en la forme notariée.**

Fait à Pacy sur Eure, le 8 décembre 2022

Pour extrait certifié conforme



Le Maire,

  
Yves LELOUTRE.

- certifie le caractère exécutoire de cet acte,
- informe que celui-ci peut faire l'objet d'un recours pour excès de pouvoir auprès du tribunal administratif de Rouen dans un délai de deux mois à compter de l'obtention de ce caractère exécutoire. Le tribunal administratif peut être saisi par l'application informatique « Télérecours citoyens » accessible par le site Internet [www.telerecours.fr](http://www.telerecours.fr)



**REPUBLIQUE FRANÇAISE**

**LIBERTÉ – ÉGALITÉ – FRATERNITÉ**

**Commune Nouvelle de PACY-sur-EURE**

**CONSEIL MUNICIPAL**

**Extrait de délibération du Conseil Municipal**

**Séance du Mardi 6 décembre 2022**

Le six décembre deux mil vingt-deux, à dix-neuf heures, le Conseil Municipal de la Commune Nouvelle de PACY-SUR-EURE, légalement convoqué en date du trente novembre deux mille vingt-deux, s'est réuni à la salle du conseil au 1<sup>er</sup> étage – Mairie de Pacy-sur-Eure – Place René Tomasini à Pacy-sur-Eure, sous la présidence de Monsieur Yves LELOUTRE, Maire.

**Etaient présents** : Yves LELOUTRE, Christian LE DENMAT, Bruno VAUTIER, Pascal LEHONGRE, Alain DUVAL, Céline MIRAUX, Hugues PERROT, Carole NOEL, Julien CANIN, Valérie BOUGAULT, Véronique SERVANT, Benoît BROCHETON, Françoise AUGUSTE, Philippe LEBRETON, Laurence MOURGUES, David GUICHARD, Christophe BOUDEWEEL, Yann DUPOND, Benoît METAYER, Corinne FISCHER, Claire PETRY, Louise THOMAS, Benjamin BOUGEANT.

Formant la majorité des membres en exercice.

**Etaient absents** : Frédérique ROMAN, Michel GARNIER, Isabelle MACE, Stéphane BAUDOIN, Charlotte CRAMOISAN, Lydie CASELLI, Guillaume HUREL, Armelle MAROILLET, Maëlle COUANAU, Marlène JEGU.

**Pouvoirs** : Frédérique ROMAN à Christian LE DENMAT, Charlotte CRAMOISAN à Valérie BOUGAULT, Lydie CASELLI à Yves LELOUTRE, Guillaume HUREL à Alain DUVAL, Maëlle COUANAU à Louise THOMAS, Marlène JEGU à Hugues PERROT.

Benjamin BOUGEANT a été élu secrétaire de séance.

**Nombre de Conseillers en exercice : 33**

**Nombre de présents : 23**

**Nombre de votants : (29 dont 6 pouvoirs)**

**Rapport : R60-2022**

**Objet : Demande d'ouvertures dominicale de commerces**

L'enseigne Super U de Pacy sur Eure, par courrier reçu en Mairie le 18 octobre 2022 sollicite une autorisation pour ouvrir son magasin au public les dimanches 24 et 31 décembre 2023.

Ce type d'autorisation doit être demandée et accordée l'année qui précède les jours d'ouvertures concernés, à raison d'un maximum de 12 dimanches dans l'année après avis du conseil Municipal, pour l'ensemble des commerces de la Commune.

**Le Conseil Municipal, après en avoir délibéré, décide à l'unanimité :**

- D'autoriser M. le Maire à autoriser l'ouverture des commerces de Pacy sur Eure les dimanches 24 et 31 décembre 2023.

Envoyé en préfecture le 12/12/2022

Reçu en préfecture le 12/12/2022

Affiché le

ID : 027-200063774-20221212-2022R60-DE

Fait à Pacy sur Eure, le 8 décembre 2022

Pour extrait certifié conforme



Le Maire,

Yves LELOUTRE.

- certifie le caractère exécutoire de cet acte,
- informe que celui-ci peut faire l'objet d'un recours pour excès de pouvoir auprès du tribunal administratif de Rouen dans un délai de deux mois à compter de l'obtention de ce caractère exécutoire. Le tribunal administratif peut être saisi par l'application informatique « Télérecours citoyens » accessible par le site Internet [www.telerecours.fr](http://www.telerecours.fr)

**REPUBLIQUE FRANÇAISE****LIBERTÉ – ÉGALITÉ – FRATERNITÉ****Commune Nouvelle de PACY-sur-EURE****CONSEIL MUNICIPAL****Extrait de délibération du Conseil Municipal****Séance du Mardi 6 décembre 2022**

Le six décembre deux mil vingt-deux, à dix-neuf heures, le Conseil Municipal de la Commune Nouvelle de PACY-SUR-EURE, légalement convoqué en date du trente novembre deux mille vingt-deux, s'est réuni à la salle du conseil au 1<sup>er</sup> étage – Mairie de Pacy-sur-Eure – Place René Tomasini à Pacy-sur-Eure, sous la présidence de Monsieur Yves LELOUTRE, Maire.

**Étaient présents :** Yves LELOUTRE, Christian LE DENMAT, Bruno VAUTIER, Pascal LEHONGRE, Alain DUVAL, Céline MIRAUX, Hugues PERROT, Carole NOEL, Julien CANIN, Valérie BOUGAULT, Véronique SERVANT, Benoît BROCHETON, Françoise AUGUSTE, Philippe LEBRETON, Laurence MOURGUES, David GUICHARD, Christophe BOUDEWEEL, Yann DUPOND, Benoît METAYER, Corinne FISCHER, Claire PETRY, Louise THOMAS, Benjamin BOUGEANT.

Formant la majorité des membres en exercice.

**Étaient absents :** Frédérique ROMAN, Michel GARNIER, Isabelle MACE, Stéphane BAUDOIN, Charlotte CRAMOISAN, Lydie CASELLI, Guillaume HUREL, Armelle MAROILLET, Maëlle COUANAU, Marlène JEGU.

**Pouvoirs :** Frédérique ROMAN à Christian LE DENMAT, Charlotte CRAMOISAN à Valérie BOUGAULT, Lydie CASELLI à Yves LELOUTRE, Guillaume HUREL à Alain DUVAL, Maëlle COUANAU à Louise THOMAS, Marlène JEGU à Hugues PERROT.

Benjamin BOUGEANT a été élu secrétaire de séance.

**Nombre de Conseillers en exercice : 33**

**Nombre de présents : 23**

**Nombre de votants : (29 dont 6 pouvoirs)**

**Rapport : R61-2022**

**Objet : Renouvellement de convention ACFI avec le centre de gestion de l'Eure**

Le Centre de Gestion de l'Eure assure la mission d'inspection en matière d'hygiène et de sécurité du personnel pour le compte de la commune ou EPCI bénéficiaire. Le Président du Centre de Gestion de l'Eure désigne un Chargé d'Inspection en Santé et Sécurité au Travail (CISST) ou un Agent en Charge de la Fonction d'Inspection (ACFI) pour assurer des missions d'inspection auprès du bénéficiaire et établir, préalablement à ces missions d'inspection, un état des lieux de la Commune.

Les missions d'inspection assurées par l'agent du Centre de Gestion sont les suivantes :

- Contrôler les conditions d'application des règles d'hygiène et de sécurité au travail applicables dans la Fonction Publique Territoriale, selon les dispositions du décret 85-603 du 10 juin 1985 modifié, art-5 et du Code du Travail, partie 4, livre I à V.
- Proposer à l'autorité territoriale toute mesure paraissant de nature à améliorer l'hygiène et la sécurité au travail et la prévention des risques professionnels,

Le CISST ou ACFI est habilité à intervenir dans tous les locaux de travail produits ou de remisage d'engins ainsi que tous les chantiers de la collectivité aux différents registres de sécurité de tous les services, notamment au registre 5-3 du décret n° 85-603 du 10 juin 1985 modifié (registre du droit de retrait).

Le chargé d'inspection effectuera sa mission en tout état de cause à la demande de la collectivité ou de l'EPCI.

Les interventions de l'agent chargé de missions d'inspection seront facturées de la manière suivante (tarifs inchangés depuis 2019) :

- Visite d'inspection sur site : 125€ / ½ journée et 250 €/journée
- Rédaction du rapport : 125€ / ½ journée
- Réunion CST/CHSCT : 125€ / ½ journée

La Commune était sous contrat pour trois ans, de 2019 à 2022. Il est proposé de reconduire cette convention pour trois années supplémentaires.

Vu la loi 83-634 du 13 juillet 1983, modifiée, portant droits et obligations des fonctionnaires ;

Vu la loi 84-53 du 26 janvier 1984, modifiée, portant dispositions statutaires relatives à la Fonction Publique Territoriale ;

Vu le décret 85-565 du 30 mai 1985 modifié relatif aux Comités Techniques paritaires des Collectivités territoriales et de leurs établissements publics ;

Vu le décret 85-603 du 10 juin 1985 modifié relatif à l'hygiène et la sécurité au travail ainsi qu'à la médecine professionnelle et préventive dans la Fonction Publique Territoriale et notamment les articles 5, 5-2, 14-1, 38, 40-1, 43 et 46 ;

Vu le décret n° 85-643 du 26 juin 1985 ;

Vu la délibération du Conseil d'Administration du Centre De Gestion en date du 24 juin 2021 ;

Vu le Code Général des Collectivités Territoriales ;

Vu l'arrêté de Monsieur le Préfet de l'Eure en date du 3 Août 2016, actant la création de ladite Commune Nouvelle de Pacy-sur-Eure ;

Considérant la nécessité pour la Commune de pouvoir disposer des services d'un Chargé d'Inspection en Santé et Sécurité au Travail (CISST) ou un Agent en Charge de la Fonction d'Inspection (ACFI),

**Le Conseil Municipal, après en avoir délibéré, décide à l'unanimité :**

- **D'approuver la convention ci-jointe établie avec le centre de gestion de l'Eure relative aux inspections en matière d'hygiène et de sécurité du personnel,**
- **D'autoriser Monsieur le Maire à signer cette convention avec le centre de gestion de l'Eure.**

Fait à Pacy sur Eure, le 8 décembre 2022

Pour extrait certifié conforme



Le Maire,

*(Signature)*  
Yves LELOUTRE.

- certifie le caractère exécutoire de cet acte,
- informe que celui-ci peut faire l'objet
- d'un recours pour excès de pouvoir auprès du tribunal administratif de Rouen dans un délai de deux mois à compter de l'obtention de ce caractère exécutoire. Le tribunal administratif peut être saisi par l'application informatique « Télérecours citoyens » accessible par le site Internet [www.telerecours.fr](http://www.telerecours.fr)



**CENTRE DE GESTION  
DE LA FONCTION PUBLIQUE TERRITORIALE DE L'EURE**

**CONVENTION D'INSPECTION EN MATIERE D'HYGIENE ET  
DE SECURITE DU PERSONNEL COLLECTIVITES  
ET EPCI**

- Vu la loi 83-634 du 13 juillet 1983, modifiée, portant droits et obligations des fonctionnaires,
- Vu la loi 84-53 du 26 janvier 1984, modifiée, portant dispositions statutaires relatives à la Fonction Publique Territoriale
- Vu le décret 85-565 du 30 mai 1985 modifié relatif aux Comités Techniques paritaires des Collectivités territoriales et de leurs établissements publics,
- Vu le décret 85-603 du 10 juin 1985 modifié relatif à l'hygiène et la sécurité au travail ainsi qu'à la médecine professionnelle et préventive dans la Fonction Publique Territoriale et notamment les articles 5, 5-2, 14-1, 38, 40-1, 43 et 48,
- Vu le décret n° 85-643 du 26 juin 1985,
- Vu la délibération du Conseil d'Administration du Centre De Gestion de l'Eure en date du 7 décembre 2017,
- Vu l'avis du Comité d'Hygiène et de Sécurité de la collectivité ou de l'EPCI de ..... en date du .....
- Vu la délibération de l'assemblée délibérante de la collectivité ou de l'EPCI de ..... en date du .....

**ENTRE LES SOUSSIGNES :**

**Entre**

Le Centre de Gestion de la Fonction Publique Territoriale de l'Eure (CDG27), sis 10 bis rue du Docteur Baudoux – 27000 Evreux, représenté par Monsieur Pascal LEHONGRE, Président, habilité par délibération du 7 décembre 2017,

**Et**

La collectivité ou l'établissement public, ..... situé  
..... représenté par, ..... habilité(e) par délibération de  
l'organe délibérant en date du ....., ci-après dénommé « le bénéficiaire »,

**IL EST EXPOSE ET CONVENU CE QUI SUIIT :****Article 1<sup>er</sup> : Objet de la convention**

Le Centre de Gestion de l'Eure assure la mission d'inspection en matière d'hygiène et de sécurité du personnel pour le compte du bénéficiaire. Le Président du Centre de Gestion de l'Eure désigne un **Chargé d'Inspection en Santé et Sécurité au Travail (CISST) dénommé également Agent en Charge de la Fonction d'Inspection (ACFI)** pour assurer des missions d'inspection auprès du bénéficiaire. Il est ici précisé que le CISST/ACFI a obtenu la certification professionnelle après avoir suivi la formation dispensée par le CNFPT.

**Article 2<sup>ème</sup> : Nature des missions**

En amont de ces missions d'inspection, un diagnostic préalable de la collectivité ou EPCI est réalisé par le CISST/ACFI. Ce diagnostic se fera par l'analyse de tous documents utiles à la bonne compréhension du contexte et fournis par le bénéficiaire. Il sera suivi d'une rencontre avec l'autorité territoriale ou son représentant élu.

Les missions d'inspection assurées par l'agent du Centre de Gestion sont les suivantes :

- ⇒ Contrôler les conditions d'application des règles d'hygiène et de sécurité au travail applicables dans la Fonction Publique Territoriale, selon les dispositions du décret 85-603 du 10 juin 1985 modifié, art-5 et du Code du Travail, partie 4, livre I à V
- ⇒ Proposer à l'autorité territoriale toute mesure paraissant de nature à améliorer l'hygiène et la sécurité au travail et la prévention des risques professionnels
- ⇒ Signaler toute situation potentiellement accidentogène rencontrée pendant les visites
- ⇒ Donner un avis sur les règlements et les consignes ou tout autre document, que l'autorité territoriale envisage d'adopter en matière d'hygiène et de sécurité
- ⇒ Assister, avec voix consultative, aux réunions du Comité Technique / du Comité d'Hygiène, de Sécurité et des Conditions de Travail
- ⇒ Accompagner les délégations paritaires du Comité Technique / du Comité d'Hygiène, de Sécurité et des Conditions de Travail dans leurs missions
- ⇒ Intervenir, en cas de désaccord entre l'autorité territoriale et le Comité Technique / le Comité d'Hygiène, de Sécurité et des Conditions de Travail, sur la réalité d'un danger grave et imminent ou sur la façon de le faire cesser<sup>1</sup>
- ⇒ Etre entendu par le Comité Technique / du Comité d'Hygiène, de Sécurité et des conditions de travail

<sup>1</sup> art. 5-2 du décret n°85-603 du 10 juin 1985 modifié

**En cas d'urgence :**

- Proposer à l'autorité territoriale les mesures immédiates à prendre par l'Autorité Territoriale. Le bénéficiaire devra informer le CISST/ACFI des suites données aux propositions formulées dans un délai fixé par ce dernier
- Le cas échéant, arrêter une situation de travail en cours, si les règles de sécurité ne sont pas respectées et qu'un danger grave et imminent semble manifeste<sup>2</sup>

**PRECISION : En aucun cas, le CISST/ACFI ne procède aux contrôles réglementaires et vérifications devant être réalisés par un organisme agréé.**

**Article 3<sup>ème</sup> : Organisation des missions**

Toutes facilités doivent être données au CISST/ACFI pour l'exercice de ses fonctions sous réserve du bon fonctionnement des services.

Le bénéficiaire s'engage à :

- ⇒ Faciliter l'accès à l'ensemble des locaux de travail, de stockage et aux chantiers sur lesquels des agents de la Collectivité ou EPCI évoluent
- ⇒ Faire accompagner le CISST/ACFI lors de ses visites par un représentant de l'autorité territoriale et/ou de l'Assistant de Prévention
- ⇒ Présenter notamment les documents et les registres obligatoires en matière d'hygiène et de sécurité au travail ainsi que la fiche des risques professionnels
- ⇒ Communiquer au CISST/ACFI, dans un délai déterminé conjointement par les parties, les suites données aux propositions d'amélioration qu'il a formulées ou un calendrier prévisionnel de réalisation
- ⇒ Adresser, pour avis avant décision, les règles et les consignes (ou tout autre document) que l'autorité territoriale envisage d'adopter en matière d'hygiène et de sécurité
- ⇒ Avertir, en temps utile, le CISST/ACFI des réunions du Comité d'Hygiène et de Sécurité
- ⇒ Envoyer une copie des documents et rapports édités dans le cadre de la procédure de danger grave et imminent
- ⇒ Mettre à disposition du CISST/ACFI un local suffisamment chauffé (entre 18 et 22 degrés) lors de l'étude sur site des documents mis à sa disposition

A la fin de chaque visite, un compte-rendu oral sera effectué par le CISST/ACFI auprès des accompagnateurs, principalement sur des situations de dangers immédiats ;

Un compte-rendu écrit détaillé, établi par le CISST/ACFI, sera ensuite envoyé dans un délai de deux mois à l'autorité territoriale, à sa charge de le transmettre aux personnes concernées : directeur général des services, Assistant de Prévention, Comité Technique / du Comité d'Hygiène, de Sécurité et des Conditions de Travail, médecin de prévention, etc...

<sup>2</sup> art. 3-2 du décret n°55-603 du 10 juin 1955 modifié

#### **Article 4<sup>ème</sup> : Organisation des visites**

Chaque visite sera effectuée selon un calendrier établi par le CISST/ACFI et ce, en concertation avec le bénéficiaire.

Le CISST/ACFI couvre l'ensemble des activités faisant l'objet de l'inspection, y compris si ces dernières comprennent du travail nocturne.

Une visite périodique de suivi ou de conseil est ensuite planifiée, à la demande de la collectivité ou de l'EPCI bénéficiaire.

Des visites spécifiques peuvent être organisées à la demande de l'Autorité Territoriale, du Comité d'Hygiène, de Sécurité et des Conditions de Travail ou du médecin de prévention.

#### **Article 5<sup>ème</sup> : Responsabilités**

Le Centre de Gestion de la Fonction Publique Territoriale de l'Eure ne peut en aucun cas se substituer à l'Autorité territoriale dans l'accomplissement de ses obligations légales en matière de respect des règles d'hygiène et de sécurité au travail telles qu'elles résultent des textes en vigueur.

La mission d'inspection confiée au Centre de Gestion de la Fonction Publique Territoriale de l'Eure ne dégage pas l'Autorité territoriale de ses propres responsabilités en matière d'application de la réglementation relative à l'hygiène et la sécurité au travail.

En aucun cas, la responsabilité du Centre de Gestion de la Fonction Publique Territoriale de l'Eure et du Chargé d'Inspection en Santé et Sécurité(CISST/ACFI) ne saurait être mise en cause en cas d'inobservation par la Collectivité ou l'EPCI des préconisations formulées par le CISST/ACFI ou des décisions prises, contrairement à ces préconisations.

#### **Article 6<sup>ème</sup> : Modalité de fonctionnement**

Pour assurer sa mission, le CISST/ACFI est soumis à l'obligation de réserve, de neutralité et au secret professionnel. Il est habilité à intervenir dans tous les locaux de travail, de stockage de matériel et produits ou de remisage d'engins ainsi que sur tous les chantiers de la collectivité ou de l'EPCI. Il accède aux différents registres de sécurité de tous les services, notamment au registre spécial prévu à l'article 5-3 du décret n° 85-603 du 10 juin 1985 modifié (registre du droit de retrait).

Le chargé d'inspection effectuera sa mission en tout état de cause à la demande du bénéficiaire.

D'autres interventions pourront avoir lieu :

- ⇒ Soit à la suite d'un accident de service ou de maladie professionnelle,
- ⇒ Soit à la demande du service de médecine préventive, après demande préalable de l'Autorité Territoriale,
- ⇒ Soit à la demande du CT/CHSCT de la collectivité pouvant lui-même être saisi par le CISST/ACFI, si des faits, mettant en jeu l'hygiène et la sécurité des agents, sont portés à sa connaissance et nécessitent son intervention.



REPUBLIQUE FRANÇAISE

LIBERTÉ – ÉGALITÉ – FRATERNITÉ

Commune Nouvelle de PACY-sur-EURE

CONSEIL MUNICIPAL

Extrait de délibération du Conseil Municipal

Séance du Mardi 6 décembre 2022

Le six décembre deux mil vingt-deux, à dix-neuf heures, le Conseil Municipal de la Commune Nouvelle de PACY-SUR-EURE, légalement convoqué en date du trente novembre deux mille vingt-deux, s'est réuni à la salle du conseil au 1<sup>er</sup> étage – Mairie de Pacy-sur-Eure – Place René Tomasini à Pacy-sur-Eure, sous la présidence de Monsieur Yves LELOUTRE, Maire.

**Étaient présents :** Yves LELOUTRE, Christian LE DENMAT, Bruno VAUTIER, Pascal LEHONGRE, Alain DUVAL, Céline MIRAUX, Hugues PERROT, Carole NOEL, Julien CANIN, Valérie BOUGAULT, Véronique SERVANT, Benoît BROCHETON, Françoise AUGUSTE, Philippe LEBRETON, Laurence MOURGUES, David GUICHARD, Christophe BOUDEWEEL, Yann DUPOND, Benoît METAYER, Corinne FISCHER, Claire PETRY, Louise THOMAS, Benjamin BOUGEANT.

Formant la majorité des membres en exercice.

**Étaient absents :** Frédérique ROMAN, Michel GARNIER, Isabelle MACE, Stéphane BAUDOIN, Charlotte CRAMOISAN, Lydie CASELLI, Guillaume HUREL, Armelle MAROILLEZ, Maëlle COUANAU, Marlène JEGU.

**Pouvoirs :** Frédérique ROMAN à Christian LE DENMAT, Charlotte CRAMOISAN à Valérie BOUGAULT, Lydie CASELLI à Yves LELOUTRE, Guillaume HUREL à Alain DUVAL, Maëlle COUANAU à Louise THOMAS, Marlène JEGU à Hugues PERROT.

Benjamin BOUGEANT a été élu secrétaire de séance.

**Nombre de Conseillers en exercice : 33**

**Nombre de présents : 23**

**Nombre de votants : (29 dont 6 pouvoirs)**

**Rapport : R62-2022**

**Objet : Demande de subvention pour la pose de LEDS au stade de Pacy Menilles**

Comme chaque année le Conseil Départemental propose de soutenir les investissements des collectivités locales, dans le cadre des dispositifs d'aide.

Dans le cadre de la mise en place d'un éclairage leds du terrain de football synthétique d'entraînement et du terrain annexe 3, la Commune peut prétendre à une subvention du département au titre de son volet 3 « équipements sportifs ». Des travaux d'éclairage de mise en sécurité du terrain d'Honneur sont également prévus.

Ce remplacement d'éclairage est estimé à 42 800 € HT pour le terrain synthétique et le terrain annexe 3 et à 12 813 € HT pour l'éclairage de sécurité du terrain d'honneur, soit 55 613 € hors taxes et 66 735,60 € TTC.

Une subvention de 30 % de la dépense hors taxes, soit 16 683 € peut être sollicitée.

Il est précisé que cette opération fait également l'objet d'une demande de subvention au titre du fonds de de la DETR / DSIL, sur la base d'un taux d'aide de 40 % du coût hors taxes, soit 22 245 €.

L'objet de la présente délibération est d'autoriser M. le Maire à solliciter une subvention auprès des services du Conseil Départemental de l'Eure et de l'Etat au titre de la DETR

Vu le code Général des Collectivités Territoriales ;

Vu l'arrêté de M. le Préfet de l'Eure en date du 3 août 2016 actant la création de la Commune Nouvelle de Pacy sur Eure ;

Vu le rapport n°62-2022 de Monsieur le Maire de Pacy sur Eure relatif au dossier mentionné en objet ;  
Considérant la nécessité de solliciter les services du conseil Départemental de l'Eure et de l'Etat pour l'opération exposée supra ;

**Le conseil Municipal, après en avoir délibéré, décide à l'unanimité :**

- **D'autoriser le Maire à solliciter les services du département de l'Eure pour l'obtention d'une subvention au titre des équipements sportifs du volet 3, pour le passage à l'éclairage LEDS des terrains de football du stade de Pacy Menilles ;**
- **D'autoriser le Maire à solliciter les services de l'Etat pour l'obtention d'une subvention pour le passage à l'éclairage LEDS des terrains de football du stade de Pacy Menilles au titre de la DETR / DSIL ;**
- **D'autoriser M. le Maire à signer tout document dans ce dossier.**
- **D'acter le coût estimatif et le plan de financement prévisionnel du projet comme suit :**

Eclairage LEDS des terrains des football du stade de Pacy Menilles :

<b>Financement</b>	<b>Montant HT de la subvention</b>	<b>Taux d'aide sur la dépense HT</b>
Subvention DETR / DSIL	22 245,00	40 %
Subvention du conseil départemental	16 683,00	30 %
<b>Sous total / Total de subventions publiques</b>	<b>38 928,00</b>	<b>70 %</b>
Autofinancement	16 685,00	30 %
<b>TOTAL</b>	<b>55 613,00</b>	

Fait à Pacy sur Eure, le 8 décembre 2022

Pour extrait certifié conforme



Le Maire,

Yves LELOUTRE.

- certifie le caractère exécutoire de cet acte,
- informe que celui-ci peut faire l'objet
- d'un recours pour excès de pouvoir auprès du tribunal administratif de Rouen dans un délai de deux mois à compter de l'obtention de ce caractère exécutoire. Le tribunal administratif peut être saisi par l'application informatique « Télérecours citoyens » accessible par le site Internet [www.telerecours.fr](http://www.telerecours.fr)

Envoyé en préfecture le 12/12/2022

Reçu en préfecture le 12/12/2022

Affiché le

ID : 027-200063774-20221206-2022R62-DE



REPUBLIQUE FRANÇAISE

LIBERTÉ – ÉGALITÉ – FRATERNITÉ

Commune Nouvelle de PACY-sur-EURE

CONSEIL MUNICIPAL

Extrait de délibération du Conseil Municipal

Séance du Mardi 6 décembre 2022

Le six décembre deux mil vingt-deux, à dix-neuf heures, le Conseil Municipal de la Commune Nouvelle de PACY-SUR-EURE, légalement convoqué en date du trente novembre deux mille vingt-deux, s'est réuni à la salle du conseil au 1<sup>er</sup> étage – Mairie de Pacy-sur-Eure – Place René Tomasini à Pacy-sur-Eure, sous la présidence de Monsieur Yves LELOUTRE, Maire.

**Étaient présents :** Yves LELOUTRE, Christian LE DENMAT, Bruno VAUTIER, Pascal LEHONGRE, Alain DUVAL, Céline MIRAUX, Hugues PERROT, Carole NOEL, Julien CANIN, Valérie BOUGAULT, Véronique SERVANT, Benoît BROCHETON, Françoise AUGUSTE, Philippe LEBRETON, Laurence MOURGUES, David GUICHARD, Christophe BOUDEWEEL, Yann DUPOND, Benoît METAYER, Corinne FISCHER, Claire PETRY, Louise THOMAS, Benjamin BOUGEANT.

Formant la majorité des membres en exercice.

**Étaient absents :** Frédérique ROMAN, Michel GARNIER, Isabelle MACE, Stéphane BAUDOIN, Charlotte CRAMOISAN, Lydie CASELLI, Guillaume HUREL, Armelle MAROILLET, Maëlle COUANAU, Marlène JEGU.

**Pouvoirs :** Frédérique ROMAN à Christian LE DENMAT, Charlotte CRAMOISAN à Valérie BOUGAULT, Lydie CASELLI à Yves LELOUTRE, Guillaume HUREL à Alain DUVAL, Maëlle COUANAU à Louise THOMAS, Marlène JEGU à Hugues PERROT.

Benjamin BOUGEANT a été élu secrétaire de séance.

**Nombre de Conseillers en exercice : 33**

**Nombre de présents : 23**

**Nombre de votants : (29 dont 6 pouvoirs)**

**Rapport : R63-2022**

**Objet : Demande de subvention pour la pose de LEDS au DOJO**

Comme chaque année le Conseil Départemental propose de soutenir les investissements des collectivités locales, dans le cadre des dispositifs d'aide.

Dans le cadre de la mise en place d'un éclairage leds du DOJO, la Commune peut prétendre à une subvention du département au titre de son volet 3 « équipements sportifs ».

Ce remplacement est d'éclairage est estimé à 4 275 € HT pour les deux salles, soit 5 130,00 € TTC.

Une subvention de 30 % de la dépense hors taxes, soit 1 282 € peut être sollicitée.

Il est précisé que cette opération fait également l'objet d'une demande de subvention au titre du fonds de concours 2023 de SNA, sur la base d'un taux d'aide de 30 % du coût hors taxes, soit 1 282 €.

L'objet de la présente délibération est d'autoriser M. le Maire à solliciter les services du Conseil Départemental de l'Eure et de Seine Normandie Agglomération.

Vu le code Général des Collectivités Territoriales ;

Vu l'arrêté de M. le Préfet de l'Eure en date du 3 août 2016 actant la création de la Commune Nouvelle de Pacy sur Eure ;

Vu le rapport n°63-2022 de Monsieur le Maire de Pacy sur Eure relatif au dossier mentionné en objet ;  
 Considérant la nécessité de solliciter les services du conseil Départemental de l'Eure et de la Communauté Seine Normandie Agglomération pour l'opération exposée supra ;

**Le Conseil Municipal, après en avoir délibéré, décide à l'unanimité:**

- **D'autoriser le Maire à solliciter les services du département de l'Eure pour l'obtention d'une subvention au titre des équipements sportifs du volet 3, pour le passage à l'éclairage LEDS des salles du DOJO ;**
- **D'autoriser le Maire à solliciter les services du Seine Normandie Agglomération pour l'obtention d'une subvention pour le passage à l'éclairage LEDS des salles du DOJO ;**
- **D'autoriser M. le Maire à signer tout document dans ce dossier.**
- **D'acter le coût estimatif et le plan de financement prévisionnel du projet comme suit :**

Eclairage LEDS des salles du DOJO :

Financement	Montant HT de la subvention	Taux d'aide sur la dépense HT
Subvention du conseil Départemental	1 282,00	30 %
Subvention de SNA	1 282,00	30 %
<b>Sous total / Total de subventions publiques</b>	<b>2 564,00</b>	<b>60 %</b>
Autofinancement	1 711,00	40 %
<b>TOTAL</b>	<b>4 275,00</b>	

Fait à Pacy sur Eure, le 8 décembre 2022

Pour extrait certifié conforme



Le Maire,

*(Signature)*  
 Yves LELOUTRE.

- certifie le caractère exécutoire de cet acte,
- informe que celui-ci peut faire l'objet
- d'un recours pour excès de pouvoir auprès du tribunal administratif de Rouen dans un délai de deux mois à compter de l'obtention de ce caractère exécutoire. Le tribunal administratif peut être saisi par l'application informatique « Télérecours citoyens » accessible par le site Internet [www.telerecours.fr](http://www.telerecours.fr)



REPUBLIQUE FRANÇAISE

LIBERTÉ – ÉGALITÉ – FRATERNITÉ

Commune Nouvelle de PACY-sur-EURE

CONSEIL MUNICIPAL

Extrait de délibération du Conseil Municipal

Séance du Mardi 6 décembre 2022

Le six décembre deux mil vingt-deux, à dix-neuf heures, le Conseil Municipal de la Commune Nouvelle de PACY-SUR-EURE, légalement convoqué en date du trente novembre deux mille vingt-deux, s'est réuni à la salle du conseil au 1<sup>er</sup> étage – Mairie de Pacy-sur-Eure – Place René Tomasini à Pacy-sur-Eure, sous la présidence de Monsieur Yves LELOUTRE, Maire.

**Étaient présents :** Yves LELOUTRE, Christian LE DENMAT, Bruno VAUTIER, Pascal LEHONGRE, Alain DUVAL, Céline MIRAUX, Hugues PERROT, Carole NOEL, Julien CANIN, Valérie BOUGAULT, Véronique SERVANT, Benoît BROCHETON, Françoise AUGUSTE, Philippe LEBRETON, Laurence MOURGUES, David GUICHARD, Christophe BOUDEWEEL, Yann DUPOND, Benoît METAYER, Corinne FISCHER, Claire PETRY, Louise THOMAS, Benjamin BOUGEANT.

Formant la majorité des membres en exercice.

**Étaient absents :** Frédérique ROMAN, Michel GARNIER, Isabelle MACE, Stéphane BAUDOIN, Charlotte CRAMOISAN, Lydie CASELLI, Guillaume HUREL, Armelle MAROILLETZ, Maëlle COUANAU, Marlène JEGU.

**Pouvoirs :** Frédérique ROMAN à Christian LE DENMAT, Charlotte CRAMOISAN à Valérie BOUGAULT, Lydie CASELLI à Yves LELOUTRE, Guillaume HUREL à Alain DUVAL, Maëlle COUANAU à Louise THOMAS, Marlène JEGU à Hugues PERROT.

Benjamin BOUGEANT a été élu secrétaire de séance.

**Nombre de Conseillers en exercice : 33**

**Nombre de présents : 23**

**Nombre de votants : (29 dont 6 pouvoirs)**

**Rapport : R64-2022**

**Objet: Demande de subventions pour construction d'un terrain multisports**

Comme chaque année le Conseil Départemental propose de soutenir les investissements des collectivités locales, dans le cadre des dispositifs d'aide.

Dans le cadre de la construction d'un terrain multisports, la Commune peut prétendre à une subvention du département au titre de son volet 3 « équipements sportifs ».

La construction de cet équipement est estimée à 138 694,38 € HT, soit 166 433,26 € TTC.

Une subvention de 30 % de la dépense hors taxes, soit 41 608 € peut être sollicitée.

Il est précisé que cette opération fait également l'objet d'une demande de subvention auprès de l'Etat au titre de la Dotation Territoriale des Territoires Ruraux (DETR) sur la base d'un taux d'aide de 40 % du coût hors taxes, soit 55 477 €.

L'objet de la présente délibération est d'autoriser M. le Maire à solliciter services du Conseil Départemental de l'Eure et de l'Etat.

Envoyé en préfecture le 12/12/2022  
Reçu en préfecture le 12/12/2022  
Affiché le  
ID : 027-200063774-20221206-2022R64-DE

Vu le code Général des Collectivités Territoriales ;  
Vu l'arrêté de M. le Préfet de l'Eure en date du 3 août 2016 actant la création de la Commune Nouvelle de Pacy sur Eure ;  
Vu le rapport n°64-2022 de Monsieur le Maire de Pacy sur Eure relatif au dossier mentionné en objet ;  
Considérant la nécessité de solliciter les services du conseil Départemental de l'Eure et de l'Etat pour l'opération exposée supra ;

Le conseil Municipal, après en avoir délibéré, décide à l'unanimité :

- D'autoriser le Maire à solliciter les services du département de l'Eure pour l'obtention d'une subvention d'une subvention au titre des équipements sportifs du volet 3, pour la construction d'une aire de jeux multisports ;
- D'autoriser le Maire à solliciter les services de l'Etat pour l'obtention d'une subvention au titre de la DETR / DSIL, pour la construction d'une aire de jeux multisports ;
- D'autoriser M. le Maire à signer tout document dans ce dossier.
- D'acter le coût estimatif et le plan de financement prévisionnel du projet comme suit :

Construction d'une aire de jeux multisports :

Financement	Montant HT de la subvention	Taux d'aide sur la dépense HT
Subvention DETR / DSIL Etat	55 477,00	40 %
Subvention Départementale	41 608,00	30 %
<b>Sous total / Total de subventions publiques</b>	<b>97 085,00</b>	<b>70 %</b>
Autofinancement	41 610,00	30 %
<b>TOTAL</b>	<b>138 695,00</b>	

Fait à Pacy sur Eure, le 8 décembre 2022

Pour extrait certifié conforme



Le Maire,  
  
Yves LELOUTRE.

- certifie le caractère exécutoire de cet acte,
- informe que celui-ci peut faire l'objet
- d'un recours pour excès de pouvoir auprès du tribunal administratif de Rouen dans un délai de deux mois à compter de l'obtention de ce caractère exécutoire. Le tribunal administratif peut être saisi par l'application informatique « Télérecours citoyens » accessible par le site Internet [www.telerecours.fr](http://www.telerecours.fr)

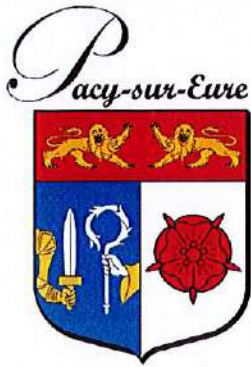

**REPUBLIQUE FRANÇAISE**

**LIBERTÉ – ÉGALITÉ – FRATERNITÉ**

**Commune Nouvelle de PACY-sur-EURE**

**CONSEIL MUNICIPAL**

**Extrait de délibération du Conseil Municipal**

**Séance du Mardi 6 décembre 2022**

Le six décembre deux mil vingt-deux, à dix-neuf heures, le Conseil Municipal de la Commune Nouvelle de PACY-SUR-EURE, légalement convoqué en date du trente novembre deux mille vingt-deux, s'est réuni à la salle du conseil au 1<sup>er</sup> étage – Mairie de Pacy-sur-Eure – Place René Tomasini à Pacy-sur-Eure, sous la présidence de Monsieur Yves LELOUTRE, Maire.

**Etaient présents** : Yves LELOUTRE, Christian LE DENMAT, Bruno VAUTIER, Pascal LEHONGRE, Alain DUVAL, Céline MIRAUX, Hugues PERROT, Carole NOEL, Julien CANIN, Valérie BOUGAULT, Véronique SERVANT, Benoît BROCHETON, Françoise AUGUSTE, Philippe LEBRETON, Laurence MOURGUES, David GUICHARD, Christophe BOUDEWEEL, Yann DUPOND, Benoît METAYER, Corinne FISCHER, Claire PETRY, Louise THOMAS, Benjamin BOUGEANT.

Formant la majorité des membres en exercice.

**Etaient absents** : Frédérique ROMAN, Michel GARNIER, Isabelle MACE, Stéphane BAUDOIN, Charlotte CRAMOISAN, Lydie CASELLI, Guillaume HUREL, Armelle MAROILLET, Maëlle COUANAU, Marlène JEGU.

**Pouvoirs** : Frédérique ROMAN à Christian LE DENMAT, Charlotte CRAMOISAN à Valérie BOUGAULT, Lydie CASELLI à Yves LELOUTRE, Guillaume HUREL à Alain DUVAL, Maëlle COUANAU à Louise THOMAS, Marlène JEGU à Hugues PERROT.

Benjamin BOUGEANT a été élu secrétaire de séance.

**Nombre de Conseillers en exercice : 33**

**Nombre de présents : 23**

**Nombre de votants : (29 dont 6 pouvoirs)**

**Rapport : R65-2022**

**Objet : Tarif d'exploitation des marchés communaux et de la fête foraine 2023**

La présente délibération a pour objectif la révision des tarifs sur l'exercice 2022 pour l'exploitation du marché d'approvisionnement du jeudi matin et de la fête foraine.

Cette augmentation de tarif se fait dans le cadre de l'application du contrat de concession établi entre la commune de Pacy sur Eure et le groupe « Les fils de Madame Géraud ».

Selon les indices figurant dans l'article 7.2 du contrat de concession, l'augmentation sera de +3,42 % pour l'année 2023. Aussi, les tarifs suivants vous sont-ils proposés pour une application au 1<sup>er</sup> Janvier 2023 :

**TARIFS droits de place marché du jeudi matin et fête foraine :  
(Tarifs 2023 applicables au 1<sup>er</sup> Janvier 2023)**

Envoyé en préfecture le 12/12/2022

Reçu en préfecture le 12/12/2022

Affiché le

ID : 027-200063774-20221206-2022R65-DE

<u>Tarifs droits de place : 2022</u>	<u>Tarifs 2022</u>	<u>Proposition 2023</u>
Etalage pour exposition ou vente, occupations de toutes sortes du Domaine Public : <ul style="list-style-type: none"><li>Abonnés, par m<sup>2</sup> de surface occupée ou couverte</li></ul>	0,32 €	<b>0,34 €</b>
<ul style="list-style-type: none"><li>Non abonné, par m<sup>2</sup> de surface occupée ou couverte</li></ul>	0,47 €	<b>0,49 €</b>
Etablissements forains de toutes sortes : <ul style="list-style-type: none"><li>Par m<sup>2</sup> de surface occupée ou couverte</li></ul>	0,64 €	<b>0,67 €</b>
Droits de déchargement : <ul style="list-style-type: none"><li>Par véhicule</li></ul>	0,60 €	<b>0,63 €</b>
Redevance d'animation : <ul style="list-style-type: none"><li>Par commerçant abonné ou non et par séance</li></ul>	0,70 €	<b>0,73 €</b>
Foire de novembre <ul style="list-style-type: none"><li>Tous les droits fixés au tarif seront doublés pour la foire de novembre</li></ul>		

La redevance forfaitaire annuelle du groupe Géraud sera également indexée pour s'établir au montant de 2.241,36 € pour 2023 (contre 2 167,34 € en 2022).

Vu le Code Général des Collectivités Territoriales ;

Vu l'arrêté de Monsieur le Préfet de l'Eure en date du 3 Août 2016, actant la création de ladite Commune Nouvelle de Pacy-sur-Eure ;

Vu le rapport 65-2021 de Monsieur le Maire de la Commune Nouvelle de Pacy-sur-Eure, relatif à l'affaire citée en objet ;

**Le Conseil Municipal, après en avoir délibéré, décide à l'unanimité :**

- D'approuver les tarifs publics 2023 pour l'exploitation du marché d'approvisionnement du jeudi matin et de la fête foraine tel que présentés dans le présent rapport, et applicables à compter du 1<sup>er</sup> Janvier 2023.**

Fait à Pacy sur Eure, le 8 décembre 2022

Pour extrait certifié conforme



Le Maire,

*Yves Leloutre*  
Yves LELOUTRE.

- certifie le caractère exécutoire de cet acte,
- informe que celui-ci peut faire l'objet
- d'un recours pour excès de pouvoir auprès du tribunal administratif de Rouen dans un délai de deux mois à compter de l'obtention de ce caractère exécutoire. Le tribunal administratif peut être saisi par l'application informatique « Télérecours citoyens » accessible par le site Internet [www.telerecours.fr](http://www.telerecours.fr)



REPUBLIQUE FRANÇAISE

LIBERTÉ – ÉGALITÉ – FRATERNITÉ

Commune Nouvelle de PACY-sur-EURE

CONSEIL MUNICIPAL

Extrait de délibération du Conseil Municipal

Séance du Mardi 6 décembre 2022

Le six décembre deux mil vingt-deux, à dix-neuf heures, le Conseil Municipal de la Commune Nouvelle de PACY-SUR-EURE, légalement convoqué en date du trente novembre deux mille vingt-deux, s'est réuni à la salle du conseil au 1<sup>er</sup> étage – Mairie de Pacy-sur-Eure – Place René Tomasini à Pacy-sur-Eure, sous la présidence de Monsieur Yves LELOUTRE, Maire.

**Étaient présents** : Yves LELOUTRE, Christian LE DENMAT, Bruno VAUTIER, Pascal LEHONGRE, Alain DUVAL, Céline MIRAUX, Hugues PERROT, Carole NOEL, Julien CANIN, Valérie BOUGAULT, Véronique SERVANT, Benoît BROCHETON, Françoise AUGUSTE, Philippe LEBRETON, Laurence MOURGUES, David GUICHARD, Christophe BOUDEWEEL, Yann DUPOND, Benoît METAYER, Corinne FISCHER, Claire PETRY, Louise THOMAS, Benjamin BOUGEANT.

Formant la majorité des membres en exercice.

**Étaient absents** : Frédérique ROMAN, Michel GARNIER, Isabelle MACE, Stéphane BAUDOIN, Charlotte CRAMOISAN, Lydie CASELLI, Guillaume HUREL, Armelle MAROILLET, Maëlle COUANAU, Marlène JEGU.

**Pouvoirs** : Frédérique ROMAN à Christian LE DENMAT, Charlotte CRAMOISAN à Valérie BOUGAULT, Lydie CASELLI à Yves LELOUTRE, Guillaume HUREL à Alain DUVAL, Maëlle COUANAU à Louise THOMAS, Marlène JEGU à Hugues PERROT.

Benjamin BOUGEANT a été élu secrétaire de séance.

**Nombre de Conseillers en exercice** : 33

**Nombre de présents** : 23

**Nombre de votants** : (29 dont 6 pouvoirs)

**Rapport** : R66-2022

**Objet**: Suppression des cautions pour les locations de salles

Il a été décidé de supprimer les régies de recettes et notamment celle prévue pour les locations de salles.

Les prestations sont donc désormais facturées de manière différée par l'émission d'un titre de recettes.

Les tarifs de location de salles en vigueur prévoient cependant le paiement direct d'une caution. Il n'est plus possible de procéder à l'encaissement des cautions du fait de la suppression de la régie. Par conséquent, il y a lieu de supprimer les cautions du tarif général de la Commune à compter du 1<sup>er</sup> janvier 2023.

Envoyé en préfecture le 12/12/2022

Reçu en préfecture le 12/12/2022

Affiché le

ID : 027-200063774-20221206-2022R66-DE

**Le Conseil Municipal, après en avoir délibéré, décide à l'unanimité, de supprimer les cautions de location de salles du tarif général de la Commune de Pacy sur Eure 2023.**

Fait à Pacy sur Eure, le 8 décembre 2022

Pour extrait certifié conforme



Le Maire,

  
Yves LÉLOUTRE.

- certifie le caractère exécutoire de cet acte,
- informe que celui-ci peut faire l'objet
- d'un recours pour excès de pouvoir auprès du tribunal administratif de Rouen dans un délai de deux mois à compter de l'obtention de ce caractère exécutoire. Le tribunal administratif peut être saisi par l'application informatique « Télérecours citoyens » accessible par le site Internet [www.telerecours.fr](http://www.telerecours.fr)

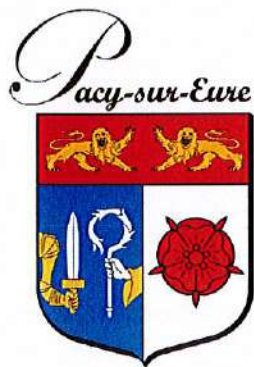

# REPUBLIQUE FRANÇAISE

LIBERTÉ – ÉGALITÉ – FRATERNITÉ

Commune Nouvelle de PACY-sur-EURE

## CONSEIL MUNICIPAL

### Extrait de délibération du Conseil Municipal

Séance du Mardi 6 décembre 2022

Le six décembre deux mil vingt-deux, à dix-neuf heures, le Conseil Municipal de la Commune Nouvelle de PACY-SUR-EURE, légalement convoqué en date du trente novembre deux mille vingt-deux, s'est réuni à la salle du conseil au 1<sup>er</sup> étage – Mairie de Pacy-sur-Eure – Place René Tomasini à Pacy-sur-Eure, sous la présidence de Monsieur Yves LELOUTRE, Maire.

**Étaient présents :** Yves LELOUTRE, Christian LE DENMAT, Bruno VAUTIER, Pascal LEHONGRE, Alain DUVAL, Céline MIRAUX, Hugues PERROT, Carole NOEL, Julien CANIN, Valérie BOUGAULT, Véronique SERVANT, Benoît BROCHETON, Françoise AUGUSTE, Philippe LEBRETON, Laurence MOURGUES, David GUICHARD, Christophe BOUDEWEEL, Yann DUPOND, Benoît METAYER, Corinne FISCHER, Claire PETRY, Louise THOMAS, Benjamin BOUGEANT.

Formant la majorité des membres en exercice.

**Étaient absents :** Frédérique ROMAN, Michel GARNIER, Isabelle MACE, Stéphane BAUDOIN, Charlotte CRAMOISAN, Lydie CASELLI, Guillaume HUREL, Armelle MAROILLEZ, Maëlle COUANAU, Marlène JEGU.

**Pouvoirs :** Frédérique ROMAN à Christian LE DENMAT, Charlotte CRAMOISAN à Valérie BOUGAULT, Lydie CASELLI à Yves LELOUTRE, Guillaume HUREL à Alain DUVAL, Maëlle COUANAU à Louise THOMAS, Marlène JEGU à Hugues PERROT.

Benjamin BOUGEANT a été élu secrétaire de séance.

**Nombre de Conseillers en exercice : 33**

**Nombre de présents : 23**

**Nombre de votants : (29 dont 6 pouvoirs)**

**Rapport : R67-2022**

**Objet : Décision budgétaire modificative**

### Section de fonctionnement

Compte tenu de la hausse des coûts de l'énergie d'une part et compléter les ouvertures de crédits au chapitre 012 – traitements et charges, il est proposé d'adopter la décision budgétaire modificative suivante en fonctionnement, financée par une réduction du virement à l'investissement et un prélèvement sur les dépenses imprévues :

Chapitre	Article	Libellé	Mouvement	Charges	Ressources
D 011	60621	Combustibles	200 000,00 €	200 000,00 €	
D 023	023	Virement à l'investissement	-200 000,00 €	-200 000,00 €	
D 012	64118	Autre indemnités	30 188,00 €	30 188,00 €	
D 022	022	Dépenses imprévues	-30 188,00 €	- 30 188,00 €	
<b>Total</b>				<b>0,00 €</b>	<b>0,00 €</b>

Au regard des prévisions de dépenses liées à l'énergie nous sommes obligés d'ajuster les provisions, ainsi :

- Pour l'électricité nous passons de 255 000 € au budget primitif 2022 à 335 000 € après budget supplémentaire et décision modificative ;
- Pour la fourniture seule du gaz nous passons de 167 000 € au budget primitif 2022 à 397 000 € après budget supplémentaire et décision modificative.

Le total des dépenses et des recettes de fonctionnement passe à 8 461 714 €

Le budget consolidé en fonctionnement est annexé à la présente décision.

#### Section d'investissement : recettes

En investissement, il est proposé de diminuer la recette à due concurrence de la diminution du virement de puis la section de fonctionnement, soit 200 000 €.

Les prévisions de recettes passent de 6 435 520 € à 6 235 520 €

#### Section d'investissement : dépenses

Les dépenses d'investissement sont ajustées en fonction des prévisions de réalisation.

Elles portent sur les points suivants :

1. Voirie et aménagements
  - Opération 379 : réalisation et rénovation de trottoirs. La dotation est réduite de 30 000 €, passant de 50 000 € à 20 000 €).
  - Opération 417 travaux de voirie : réfection de la rue Jules Coignard. La dotation est réduite de 30 000€, passant de 160 000 € à 130 000 €.
  - Opération 518 Etang Taron et promenade de l'Eure. La dotation est réduite de 80 000 €, passant de 100 000 € à 20 000 €
2. Bâtiments
  - Opération 481 : travaux de bâtiment – logement de la rue de la cité Barhmann. La dotation est réduite de 60 000 €. La dotation globale pour les travaux de bâtiment passe de 427 600 € à 367 600 €.

Le détail par imputations des réductions de dépenses est le suivant

Opération	Description	Articles		
		2188	2313	2315
379	Rénovation de trottoirs			-30 000,00 €
417	Rue Coignard – réfection			-30 000,00 €
481	Isolation logement rue cité Bahrman		-60 000,00 €	
518	Etang Taron – sanitaire et plantations	-38 000,00 €		-42 000,00 €
<b>Total par article</b>		<b>-38 000,00 €</b>	<b>-60 000,00 €</b>	<b>102 000,00 €</b>
<b>Total des réductions</b>		<b>-200 000,00 €</b>		

La traduction comptable de cette décision modificative en investissement est la suivante :

Chapitre	Article	Libellé	Mouvement	Charges	Ressources
R 021	021	Virement du fonctionnement	-200 000,00 €		-200 000,00 €
D 21	2188	Autres immobilisations	-38 000,00 €	- 38 000,00 €	
D 23	2313	Constructions	-60 000,00 €	- 60 000,00 €	
D 23	2315	Installations	-102 000,00 €	-102 000,00 €	
<b>Total</b>				<b>-200 000,00 €</b>	<b>-200 000,00 €</b>

**Le total des dépenses et recettes de la section d'investissement passe de de 6 435 520 euros à 6 235 520 euros**

Envoyé en préfecture le 12/12/2022

Reçu en préfecture le 12/12/2022

Affiché le

ID : 027-200063774-20221206-2022R67-DE

**Le conseil Municipal, après en avoir délibéré, décide à l'unanimité, d'approuver la décision budgétaire modificative n°1 décrite ci-dessus.**

Fait à Pacy sur Eure, le 8 décembre 2022

Pour extrait certifié conforme



Le Maire,

Yves LELOUTRE.

- certifie le caractère exécutoire de cet acte,
- informe que celui-ci peut faire l'objet
- d'un recours pour excès de pouvoir auprès du tribunal administratif de Rouen dans un délai de deux mois à compter de l'obtention de ce caractère exécutoire. Le tribunal administratif peut être saisi par l'application informatique « Télérecours citoyens » accessible par le site Internet [www.telerecours.fr](http://www.telerecours.fr)

**SECTION DE FONCTIONNEMENT****Vue d'ensemble - Dépenses**

Chap.	Libellés	B.P. 2022	BS 2022	DM 1	Budget 2022
011	Charges à caractère général	1 700 000 €	210 000 €	200 000 €	2 110 000 €
012	Charges de personnel	2 829 100 €		30 188 €	2 859 288 €
014	Atténuation de produits	100 €			100 €
65	Autres charges de gestion courante	937 400 €			937 400 €
<b>Total des dépenses de gestion courante</b>		<b>5 466 600 €</b>	<b>210 000 €</b>	<b>230 188 €</b>	<b>5 906 788 €</b>
66	Charges financières	53 000 €			53 000 €
67	Charges exceptionnelles	10 000 €			10 000 €
022	Dépenses imprévues	229 229 €	-199 041 €	-30 188 €	0 €
<b>Total des dépenses réelles de fonctionnement</b>		<b>5 758 829 €</b>	<b>10 959 €</b>	<b>200 000 €</b>	<b>5 969 788 €</b>
023	Virement à la section d'investissement	2 400 000 €		-200 000 €	2 200 000 €
042	Opérations d'ordre de transfert entre sections	217 979 €	73 947 €		291 926 €
043	Op. d'ordre à l'intérieur de la section de fonct.				
<b>Total des dépenses d'ordre de fonctionnement</b>		<b>2 617 979 €</b>	<b>73 947 €</b>	<b>-200 000 €</b>	<b>2 491 926 €</b>
<b>TOTAL DES DEPENSES DE L'EXERCICE</b>		<b>8 376 808 €</b>	<b>84 906 €</b>	<b>0 €</b>	<b>8 461 714 €</b>
002	Déficit antérieur reporté				
<b>TOTAL DES DEPENSES DE FONCTIONNEMENT</b>		<b>8 376 808 €</b>	<b>84 906 €</b>	<b>0 €</b>	<b>8 461 714 €</b>

**Vue d'ensemble - Recettes**

Chap.	Libellés	B.P. 2022	BS 2022	DM1	Budget 2022
70	Produits des services, du domaine & ventes div.	400 000 €			400 000 €
73	Impôts et taxes	3 812 262 €	2 913 €		3 815 175 €
74	Dotations, subventions et participations	1 358 946 €	-21 788 €		1 337 158 €
75	Autres produits de gestion courante	67 600 €			67 600 €
013	Atténuation de charges	79 877 €	10 123 €		90 000 €
<b>Total des recettes de gestion courante</b>		<b>5 718 685 €</b>	<b>-8 752 €</b>		<b>5 709 933 €</b>
76	Produits financiers				
77	Produits exceptionnels	92 000 €	73 940 €		165 940 €
78	Reprises sur provisions				
<b>Total des recettes réelles de fonctionnement</b>		<b>5 810 685 €</b>	<b>65 188 €</b>		<b>5 875 873 €</b>
042	Opérations d'ordre de transfert entre sections	66 123 €			66 123 €
<b>Total des recettes d'ordre de fonctionnement</b>		<b>66 123 €</b>			<b>66 123 €</b>
<b>TOTAL DES RECETTES DE L'EXERCICE</b>		<b>5 876 808 €</b>	<b>65 188 €</b>		<b>5 941 996 €</b>
002	Excédent antérieur reporté	2 500 000 €	19 718 €		2 519 718 €
<b>TOTAL DES RECETTES DE FONCTIONNEMENT</b>		<b>8 376 808 €</b>	<b>84 906 €</b>		<b>8 461 714 €</b>

**REPUBLIQUE FRANÇAISE**

**Commune - COMMUNE NOUVELLE DE PACY-SUR-EURE (1)**

**AGREGÉ AU BUDGET PRINCIPAL DE (2)**

Numéro SIRET : 20006377400018

POSTE COMPTABLE : SGC DES ANDELYS

**M. 14**

**Décision modificative 2 (3)**

**Voté par nature**

**BUDGET : COMMUNE DE PACY-SUR-EURE (4)**

**ANNEE 2022**

(1) Indiquer la nature juridique et le nom de la collectivité ou de l'établissement (commune, CCAS, EPCI, syndicat mixte, etc).

(2) A renseigner uniquement pour les budgets annexes.

(3) Préciser s'il s'agit du budget supplémentaire ou d'une décision modificative.

(4) Indiquer le budget concerné : budget principal ou libellé du budget annexe.

# Sommaire

## I - Informations générales (6)

A - Informations statistiques, fiscales et financières	4
B - Modalités de vote du budget	5

## II - Présentation générale du budget

A1 - Vue d'ensemble - Sections	6
A2 - Vue d'ensemble - Section de fonctionnement - Chapitres	7
A3 - Vue d'ensemble - Section d'investissement - Chapitres	9
B1 - Balance générale du budget - Dépenses	11
B2 - Balance générale du budget - Recettes	13

## III - Vote du budget

A1 - Section de fonctionnement - Détail des dépenses	15
A2 - Section de fonctionnement - Détail des recettes	17
B1 - Section d'investissement - Détail des dépenses	19
B2 - Section d'investissement - Détail des recettes	21
B3 - Opérations d'équipement - Détail des chapitres et articles	23

## IV - Annexes (7)

### A - Eléments du bilan

A1 - Présentation croisée par fonction (1)	54
A1.1 - Présentation croisée par fonction - Détail fonctionnement	58
A1.2 - Présentation croisée par fonction - Détail investissement	80
A2.1 - Etat de la dette - Détail des crédits de trésorerie	Sans Objet
A2.2 - Etat de la dette - Répartition par nature de dette	111
A2.3 - Etat de la dette - Répartition des emprunts par structure de taux	116
A2.4 - Etat de la dette - Typologie de la répartition de l'encours	117
A2.5 - Etat de la dette - Détail des opérations de couverture	Sans Objet
A2.6 - Etat de la dette - Dette pour financer l'emprunt d'un autre organisme	118
A2.7 - Etat de la dette - Autres dettes	Sans Objet
A3 - Méthodes utilisées pour les amortissements	119
A4 - Etat des provisions	Sans Objet
A5 - Etalement des provisions	Sans Objet
A6.1 - Equilibre des opérations financières - Dépenses	120
A6.2 - Equilibre des opérations financières - Recettes	121
A7.1.1 - Etats des dépenses et recettes des services d'eau et d'assainissement - Fonctionnement (2)	Sans Objet
A7.1.2 - Etats des dépenses et recettes des services d'eau et d'assainissement - Investissement (2)	Sans Objet
A7.2.1 - Etats de la répartition de la TEOM - Fonctionnement (3)	Sans Objet
A7.2.2 - Etats de la répartition de la TEOM - Investissement (3)	Sans Objet
A8 - Etat des charges transférées	Sans Objet
A9 - Détail des opérations pour le compte de tiers	Sans Objet

### B - Engagements hors bilan

B1.1 - Etat des emprunts garantis par la commune ou l'établissement (4)	123
B1.2 - Calcul du ratio d'endettement relatif aux garanties d'emprunt	126
B1.3 - Etat des contrats de crédit-bail	Sans Objet
B1.4 - Etat des contrats de partenariat public-privé	Sans Objet
B1.5 - Etat des autres engagements donnés	Sans Objet
B1.6 - Etat des engagements reçus	Sans Objet
B1.7 - Subventions versées dans le cadre du vote du budget (5)	Sans Objet
B2.1 - Etat des autorisations de programme et des crédits de paiement afférents	Sans Objet
B2.2 - Etat des autorisations d'engagement et des crédits de paiement afférents	Sans Objet
B3 - Emploi des recettes grevées d'une affectation spéciale	Sans Objet

### C - Autres éléments d'informations

C1 - Etat du personnel	127
C2 - Liste des organismes dans lesquels a été pris un engagement financier (4)	131
C3.1 - Liste des organismes de regroupement auxquels adhère la commune ou l'établissement	Sans Objet
C3.2 - Liste des établissements publics créés	Sans Objet
C3.3 - Liste des services individualisés dans un budget annexe	Sans Objet
C3.4 - Liste des services assujettis à la TVA et non érigés en budget annexe	Sans Objet

### D - Décision en matière de taux de contributions directes - Arrêté et signatures

D1 - Décision en matière de taux de contributions directes	133
D2 - Arrêté et signatures	134

- (1) Cette présentation est obligatoire pour les communes de 3 500 habitants et plus (art. L. 2312-3 du CGCT), les groupements comprenant au moins une commune de 3 500 habitants et plus (art. R. 5211-14 du CGCT) et leurs établissements publics. Elle n'a cependant pas à être produite par les services et activités unifiés. Les communes de moins de 3 500 habitants et leurs établissements publics, les autres communes et établissements peuvent les présenter de manière facultative.
- (2) Cet état ne peut être produit que par les communes dont la population est inférieure à 500 habitants et qui gèrent les services de distribution de l'eau potable et d'assainissement sous forme de régie simple sans budget annexe (art. L. 2221-11 du CGCT).
- (3) Cet état est obligatoirement produit par les communes et groupements de communes de 10 000 habitants et plus ayant institué la TEOM et assurant au moins la collecte des déchets ménagers (art. L. 2313-1 du CGCT).
- (4) Ces états ne sont obligatoires que pour les communes de 3 500 habitants et plus (art. L. 2313-1 du CGCT), les groupements comprenant au moins une commune de 3 500 habitants et plus (art. L. 5211-36 du CGCT, art. L. 5711-1 du CGCT) et leurs établissements publics.
- (5) Si la commune ou l'établissement décide d'attribuer des subventions dans le cadre du budget dans les conditions décrites à l'article L. 2311-7 du CGCT.
- (6) Les associations syndicales autorisées doivent utiliser leur état particulier « *Informations générales* » annexé à l'arrêté n° NOR : INTB1237402A, relatif au cadre budgétaire et comptable applicable aux associations syndicales autorisées.
- (7) Les associations syndicales autorisées remplissent et joignent uniquement les états qui les concernent au titre de l'exercice et au titre du détail des comptes de bilan.

Préciser, pour chaque annexe, si l'état est sans objet le cas échéant.

**Code INSEE****COMMUNE NOUVELLE DE PACY-SUR-EURE  
COMMUNE DE PACY-SUR-EURE**

<b>I – INFORMATIONS GENERALES</b>	<b>I</b>
<b>INFORMATIONS STATISTIQUES, FISCALES ET FINANCIERES</b>	<b>A</b>

Informations statistiques	Valeurs
Population totale (colonne h du recensement INSEE) :	
Nombre de résidences secondaires (article R. 2313-1 <i>in fine</i> ) :	
Nom de l'EPCI à fiscalité propre auquel la commune adhère :	

Potentiel fiscal et financier (1)		Valeurs par hab. (population DGF)	Moyennes nationales du potentiel financier par habitants de la strate
Fiscal	Financier		

Informations financières – ratios (2)		Valeurs	Moyennes nationales de la strate (3)
1	Dépenses réelles de fonctionnement/population		
2	Produit des impositions directes/population		
3	Recettes réelles de fonctionnement/population		
4	Dépenses d'équipement brut/population		
5	Encours de dette/population		
6	DGF/population		
7	Dépenses de personnel/dépenses réelles de fonctionnement (2)		
8	Dépenses de fonct. et remb. dette en capital/recettes réelles de fonct. (2)		
9	Dépenses d'équipement brut/recettes réelles de fonctionnement (2)		
10	Encours de la dette/recettes réelles de fonctionnement (2)		

Dans l'ensemble des tableaux, les cases grisées ne doivent pas être remplies.

(1) Il s'agit du potentiel fiscal et du potentiel financier définis à l'article L. 2334-4 du code général des collectivités territoriales qui figurent sur la fiche de répartition de la DGF de l'exercice N-1 établie sur la base des informations N-2 (transmise par les services préfectoraux).

(2) Les ratios 1 à 6 sont obligatoires pour les communes de 3 500 habitants et plus et leurs établissements publics administratifs ainsi que pour les EPCI dotés d'une fiscalité propre comprenant au moins une commune de 3 500 habitants et plus.

Les ratios 7 à 10 sont obligatoires pour les communes de 10 000 habitants et plus et leurs établissements publics administratifs ainsi que pour les EPCI dotés d'une fiscalité propre comprenant au moins une commune de 10 000 habitants et plus (cf. articles L. 2313-1, L. 2313-2, R. 2313-1, R. 2313-2 et R. 5211-15 du CGCT). Pour les caisses des écoles, les EPCI non dotés d'une fiscalité propre et les syndicats mixtes associant exclusivement des communes et des EPCI, il conviendra d'appliquer les ratios prévus respectivement par les articles R. 2313-7, R. 5211-15 et R. 5711-3 du CGCT.

(3) Il convient d'indiquer les moyennes de la catégorie de l'organisme en cause (commune, communauté urbaine, communauté d'agglomération, ...) et les sources d'où sont tirées les informations (statistiques de la direction générale des collectivités locales ou de la direction générale de la comptabilité publique). Il s'agit des moyennes de la dernière année connue.

## I – INFORMATIONS GENERALES

### MODALITES DE VOTE DU BUDGET

I – L'assemblée délibérante a voté le présent budget par nature :

- au niveau (1) du chapitre pour la section d'investissement.
- sans (2) les programmes d'équipement.
- au niveau (1) du chapitre pour la section de fonctionnement.
- sans (3) vote formel sur chacun des chapitres.

La liste des articles spécialisés sur lesquels l'ordonnateur ne peut procéder à des virements d'article à article est la suivante :

II – En l'absence de mention au paragraphe I ci-dessus, le budget est réputé voté par chapitre, et, en section d'investissement, sans chapitre de dépense « opération d'équipement ».

III – Les provisions sont (4) semi-budgétaires (pas d'inscriptions en recettes de la section d'investissement) .

IV – La comparaison s'effectue par rapport au budget de l'exercice (5).

V – Le présent budget a été voté (6) avec reprise des résultats de l'exercice N-1 après le vote du compte administratif N-1.

(1) A compléter par « du chapitre » ou « de l'article ».

(2) Indiquer « avec » ou « sans » les chapitres opérations d'équipement.

(3) Indiquer « avec » ou « sans » vote formel.

(4) A compléter par un seul des deux choix suivants :

- semi-budgétaires (pas d'inscription en recette de la section d'investissement) ;
- budgétaires (délibération n° ..... du .....).

(5) Budget de l'exercice = budget primitif + budget supplémentaire + décision modificative, s'il y a lieu.

(6) A compléter par un seul des trois choix suivants :

- sans reprise des résultats de l'exercice N-1 ;
- avec reprise des résultats de l'exercice N-1 après le vote du compte administratif N-1 ;
- avec reprise anticipée des résultats de l'exercice N-1.

## II – PRESENTATION GENERALE DU BUDGET

### VUE D'ENSEMBLE

#### FONCTIONNEMENT

		DEPENSES DE LA SECTION DE FONCTIONNEMENT	RECETTES DE LA SECTION DE FONCTIONNEMENT
<b>V O T E</b>	<b>CREDITS DE FONCTIONNEMENT VOTES AU TITRE DU PRESENT BUDGET (1)</b>	0,00	0,00
+		+	+
<b>R E P O R T S</b>	<b>RESTES A REALISER (R.A.R) DE L'EXERCICE PRECEDENT (2)</b>	0,00	0,00
	<b>002 RESULTAT DE FONCTIONNEMENT REPORTE (2)</b>	(si déficit) 0,00	(si excédent) 0,00
=		=	=
<b>TOTAL DE LA SECTION DE FONCTIONNEMENT (3)</b>		0,00	0,00

#### INVESTISSEMENT

		DEPENSES DE LA SECTION D'INVESTISSEMENT	RECETTES DE LA SECTION D'INVESTISSEMENT
<b>V O T E</b>	<b>CREDITS D'INVESTISSEMENT (1) VOTES AU TITRE DU PRESENT BUDGET (y compris le compte 1068)</b>	-200 000,00	-200 000,00
+		+	+
<b>R E P O R T S</b>	<b>RESTES A REALISER (R.A.R) DE L'EXERCICE PRECEDENT (2)</b>	0,00	0,00
	<b>001 SOLDE D'EXECUTION DE LA SECTION D'INVESTISSEMENT REPORTE (2)</b>	(si solde négatif) 0,00	(si solde positif) 0,00
=		=	=
<b>TOTAL DE LA SECTION D'INVESTISSEMENT (3)</b>		-200 000,00	-200 000,00
<b>TOTAL</b>			
<b>TOTAL DU BUDGET (3)</b>		-200 000,00	-200 000,00

(1) Au budget primitif, les crédits votés correspondent aux crédits votés lors de cette étape budgétaire. De même, pour les décisions modificatives et le budget supplémentaire, les crédits votés correspondent aux crédits votés lors de l'étape budgétaire sans sommation avec ceux antérieurement votés lors du même exercice.

(2) A servir uniquement en cas de reprise des résultats de l'exercice précédent, soit après le vote du compte administratif, soit en cas de reprise anticipée des résultats.

Les restes à réaliser de la section de fonctionnement correspondent en dépenses, aux dépenses engagées non mandatées et non rattachées telles qu'elles ressortent de la comptabilité des engagements et en recettes, aux recettes certaines n'ayant pas donné lieu à l'émission d'un titre et non rattachées (R. 2311-11 du CGCT).

Les restes à réaliser de la section d'investissement correspondent en dépenses, aux dépenses engagées non mandatées au 31/12 de l'exercice précédent telles qu'elles ressortent de la comptabilité des engagements et aux recettes certaines n'ayant pas donné lieu à l'émission d'un titre au 31/12 de l'exercice précédent (R. 2311-11 du CGCT).

(3) Total de la section de fonctionnement = RAR + résultat reporté + crédits de fonctionnement votés.

Total de la section d'investissement = RAR + solde d'exécution reporté + crédits d'investissement votés.

Total du budget = Total de la section de fonctionnement + Total de la section d'investissement.

## II - PRESENTATION GENERALE DU BUDGET

### SECTION DE FONCTIONNEMENT – CHAPITRES

#### DEPENSES DE FONCTIONNEMENT

Chap.	Libellé	Budget de l'exercice (1) I	Restes à réaliser N-1 (2) II	Propositions nouvelles	VOTE (3) III	TOTAL IV = I + II + III
011	Charges à caractère général	1 910 000,00	0,00	200 000,00	200 000,00	2 110 000,00
012	Charges de personnel, frais assimilés	2 829 100,00	0,00	30 188,00	30 188,00	2 859 288,00
014	Atténuations de produits	100,00	0,00	0,00	0,00	100,00
65	Autres charges de gestion courante	937 400,00	0,00	0,00	0,00	937 400,00
656	Frais fonctionnement des groupes d'élus	0,00	0,00	0,00	0,00	0,00
<b>Total des dépenses de gestion courante</b>		<b>5 676 600,00</b>	<b>0,00</b>	<b>230 188,00</b>	<b>230 188,00</b>	<b>5 906 788,00</b>
66	Charges financières	53 000,00	0,00	0,00	0,00	53 000,00
67	Charges exceptionnelles	10 000,00	0,00	0,00	0,00	10 000,00
68	Dotations provisions semi-budgétaires (4)	0,00		0,00	0,00	0,00
022	Dépenses imprévues	30 195,00		-30 188,00	-30 188,00	7,00
<b>Total des dépenses réelles de fonctionnement</b>		<b>5 769 795,00</b>	<b>0,00</b>	<b>200 000,00</b>	<b>200 000,00</b>	<b>5 969 795,00</b>
023	Virement à la section d'investissement (5)	2 400 000,00		-200 000,00	-200 000,00	2 200 000,00
042	Opérat° ordre transfert entre sections (5)	217 979,00		0,00	0,00	217 979,00
043	Opérat° ordre intérieur de la section (5)	0,00		0,00	0,00	0,00
<b>Total des dépenses d'ordre de fonctionnement</b>		<b>2 617 979,00</b>		<b>-200 000,00</b>	<b>-200 000,00</b>	<b>2 417 979,00</b>
<b>TOTAL</b>		<b>8 387 774,00</b>	<b>0,00</b>	<b>0,00</b>	<b>0,00</b>	<b>8 387 774,00</b>

+

<b>D 002 RESULTAT REPORTE OU ANTICIPE (2)</b>	<b>0,00</b>
---	-------------

=

<b>TOTAL DES DEPENSES DE FONCTIONNEMENT CUMULEES</b>	<b>8 387 774,00</b>
--	---------------------

#### RECETTES DE FONCTIONNEMENT

Chap.	Libellé	Budget de l'exercice (1) I	Restes à réaliser N-1 (2) II	Propositions nouvelles	VOTE (3) III	TOTAL IV = I + II + III
013	Atténuations de charges	90 000,00	0,00	0,00	0,00	90 000,00
70	Produits services, domaine et ventes div	400 000,00	0,00	0,00	0,00	400 000,00
73	Impôts et taxes	3 815 175,00	0,00	0,00	0,00	3 815 175,00
74	Dotations et participations	1 337 158,00	0,00	0,00	0,00	1 337 158,00
75	Autres produits de gestion courante	67 600,00	0,00	0,00	0,00	67 600,00
<b>Total des recettes de gestion courante</b>		<b>5 709 933,00</b>	<b>0,00</b>	<b>0,00</b>	<b>0,00</b>	<b>5 709 933,00</b>
76	Produits financiers	0,00	0,00	0,00	0,00	0,00
77	Produits exceptionnels	92 000,00	0,00	0,00	0,00	92 000,00
78	Reprises provisions semi-budgétaires (4)	0,00		0,00	0,00	0,00
<b>Total des recettes réelles de fonctionnement</b>		<b>5 801 933,00</b>	<b>0,00</b>	<b>0,00</b>	<b>0,00</b>	<b>5 801 933,00</b>
042	Opérat° ordre transfert entre sections (5)	66 123,00		0,00	0,00	66 123,00
043	Opérat° ordre intérieur de la section (5)	0,00		0,00	0,00	0,00
<b>Total des recettes d'ordre de fonctionnement</b>		<b>66 123,00</b>		<b>0,00</b>	<b>0,00</b>	<b>66 123,00</b>
<b>TOTAL</b>		<b>5 868 056,00</b>	<b>0,00</b>	<b>0,00</b>	<b>0,00</b>	<b>5 868 056,00</b>

+

<b>R 002 RESULTAT REPORTE OU ANTICIPE (2)</b>	<b>2 519 718,00</b>
---	---------------------

=

<b>TOTAL DES RECETTES DE FONCTIONNEMENT CUMULEES</b>	<b>8 387 774,00</b>
--	---------------------

#### Pour information :

<b>AUTOFINANCEMENT PREVISIONNEL DÉGAGÉ AU PROFIT DE LA SECTION D'INVESTISSEMENT (6)</b>	<b>2 351 856,00</b>
---	---------------------

Il s'agit, pour un budget voté en équilibre, des ressources propres correspondant à l'excédent des recettes réelles de fonctionnement sur les dépenses réelles de fonctionnement. Il sert à financer le remboursement du capital de la dette et les nouveaux investissements de la commune ou de l'établissement.

(1) Cf. Modalités de vote I-B.  
(2) La colonne RAR n'est à renseigner qu'en l'absence de reprise anticipée du résultat lors du vote du budget primitif.  
(3) Il s'agit des nouveaux crédits votés lors de la présente délibération, hors RAR.

- (4) Si la commune ou l'établissement applique le régime des provisions semi-budgétaires.  
(5)  $DF\ 023 = RI\ 021$  ;  $DI\ 040 = RF\ 042$  ;  $RI\ 040 = DF\ 042$  ;  $DI\ 041 = RI\ 041$  ;  $DF\ 043 = RF\ 043$ .  
(6) Solde de l'opération  $DF\ 023 + DF\ 042 - RF\ 042$  ou solde de l'opération  $RI\ 021 + RI\ 040 - DI\ 040$ .

## II – PRESENTATION GENERALE DU BUDGET

### SECTION D'INVESTISSEMENT – CHAPITRES

#### DEPENSES D'INVESTISSEMENT

Chap.	Libellé	Budget de l'exercice (1) I	Restes à réaliser N-1 (2) II	Propositions nouvelles	VOTE (3) III	TOTAL IV = I + II + III
010	Stocks (5)	0,00	0,00	0,00	0,00	0,00
20	Immobilisations incorporelles (sauf 204)	35 000,00	0,00	0,00	0,00	35 000,00
204	Subventions d'équipement versées	79 600,00	0,00	0,00	0,00	79 600,00
21	Immobilisations corporelles	675 863,00	0,00	-38 000,00	-38 000,00	637 863,00
22	Immobilisations reçues en affectation (6)	0,00	0,00	0,00	0,00	0,00
23	Immobilisations en cours	5 080 893,00	0,00	-162 000,00	-162 000,00	4 918 893,00
	Total des opérations d'équipement	0,00	0,00	0,00	0,00	0,00
	<b>Total des dépenses d'équipement</b>	<b>5 871 356,00</b>	<b>0,00</b>	<b>-200 000,00</b>	<b>-200 000,00</b>	<b>5 671 356,00</b>
10	Dotations, fonds divers et réserves	0,00	0,00	0,00	0,00	0,00
13	Subventions d'investissement	0,00	0,00	0,00	0,00	0,00
16	Emprunts et dettes assimilées	404 400,00	0,00	0,00	0,00	404 400,00
18	Compte de liaison : affectat° (BA,régie) (7)	0,00	0,00	0,00	0,00	0,00
26	Participat° et créances rattachées	0,00	0,00	0,00	0,00	0,00
27	Autres immobilisations financières	0,00	0,00	0,00	0,00	0,00
020	Dépenses imprévues	59 020,00		0,00	0,00	59 020,00
	<b>Total des dépenses financières</b>	<b>463 420,00</b>	<b>0,00</b>	<b>0,00</b>	<b>0,00</b>	<b>463 420,00</b>
45...	<b>Total des opé. pour compte de tiers(8)</b>	<b>0,00</b>	<b>0,00</b>	<b>0,00</b>	<b>0,00</b>	<b>0,00</b>
	<b>Total des dépenses réelles d'investissement</b>	<b>6 334 776,00</b>	<b>0,00</b>	<b>-200 000,00</b>	<b>-200 000,00</b>	<b>6 134 776,00</b>
040	Opérat° ordre transfert entre sections (4)	66 123,00		0,00	0,00	66 123,00
041	Opérations patrimoniales (4)	0,00		0,00	0,00	0,00
	<b>Total des dépenses d'ordre d'investissement</b>	<b>66 123,00</b>		<b>0,00</b>	<b>0,00</b>	<b>66 123,00</b>
	<b>TOTAL</b>	<b>6 400 899,00</b>	<b>0,00</b>	<b>-200 000,00</b>	<b>-200 000,00</b>	<b>6 200 899,00</b>

+

D 001 SOLDE D'EXECUTION NEGATIF REPORTE OU ANTICIPE (2)

=

TOTAL DES DEPENSES D'INVESTISSEMENT CUMULEES

6 235 520,00

#### RECETTES D'INVESTISSEMENT

Chap.	Libellé	Budget de l'exercice(1) I	Restes à réaliser N-1 (2) II	Propositions nouvelles	VOTE (3) III	TOTAL IV = I + II + III
010	Stocks (5)	0,00	0,00	0,00	0,00	0,00
13	Subventions d'investissement (hors 138)	2 105 417,00	0,00	0,00	0,00	2 105 417,00
16	Emprunts et dettes assimilées (hors 165)	200 000,00	0,00	0,00	0,00	200 000,00
20	Immobilisations incorporelles (sauf 204)	0,00	0,00	0,00	0,00	0,00
204	Subventions d'équipement versées	0,00	0,00	0,00	0,00	0,00
21	Immobilisations corporelles	0,00	0,00	0,00	0,00	0,00
22	Immobilisations reçues en affectation (6)	0,00	0,00	0,00	0,00	0,00
23	Immobilisations en cours	0,00	0,00	0,00	0,00	0,00
	<b>Total des recettes d'équipement</b>	<b>2 305 417,00</b>	<b>0,00</b>	<b>0,00</b>	<b>0,00</b>	<b>2 305 417,00</b>
10	Dotations, fonds divers et réserves (hors 1068)	423 021,00	0,00	0,00	0,00	423 021,00
1068	Excédents de fonctionnement capitalisés (9)	1 015 163,00	0,00	0,00	0,00	1 015 163,00
138	Autres subvent° invest. non transf.	0,00	0,00	0,00	0,00	0,00
165	Dépôts et cautionnements reçus	0,00	0,00	0,00	0,00	0,00
18	Compte de liaison : affectat° (BA,régie) (7)	0,00	0,00	0,00	0,00	0,00
26	Participat° et créances rattachées	0,00	0,00	0,00	0,00	0,00
27	Autres immobilisations financières	0,00	0,00	0,00	0,00	0,00
024	Produits des cessions d'immobilisations	73 940,00	0,00	0,00	0,00	73 940,00
	<b>Total des recettes financières</b>	<b>1 512 124,00</b>	<b>0,00</b>	<b>0,00</b>	<b>0,00</b>	<b>1 512 124,00</b>
45...	<b>Total des opé. pour le compte de tiers (8)</b>	<b>0,00</b>	<b>0,00</b>	<b>0,00</b>	<b>0,00</b>	<b>0,00</b>
	<b>Total des recettes réelles d'investissement</b>	<b>3 817 541,00</b>	<b>0,00</b>	<b>0,00</b>	<b>0,00</b>	<b>3 817 541,00</b>
021	Virement de la sect° de fonctionnement (4)	2 400 000,00		-200 000,00	-200 000,00	2 200 000,00
040	Opérat° ordre transfert entre sections (4)	217 979,00		0,00	0,00	217 979,00

Chap.	Libellé	Budget de l'exercice(1) I	Restes à réaliser N-1 (2) II	Propositions nouvelles	Affiché le	VOTE (3)	TOTAL
					ID : 027-200063774-20221206-R67_2022_DM2_V2-BF	III	IV = I + II + III
041	Opérations patrimoniales (4)	0,00		0,00		0,00	0,00
<b>Total des recettes d'ordre d'investissement</b>		<b>2 617 979,00</b>		<b>-200 000,00</b>		<b>-200 000,00</b>	<b>2 417 979,00</b>
<b>TOTAL</b>		<b>6 435 520,00</b>	<b>0,00</b>	<b>-200 000,00</b>		<b>-200 000,00</b>	<b>6 235 520,00</b>

+

<b>R 001 SOLDE D'EXECUTION POSITIF REPORTE OU ANTICIPE (2)</b>	<b>0,00</b>
--	-------------

=

<b>TOTAL DES RECETTES D'INVESTISSEMENT CUMULEES</b>	<b>6 235 520,00</b>
---	---------------------

## Pour information :

Il s'agit, pour un budget voté en équilibre, des ressources propres correspondant à l'excédent des recettes réelles de fonctionnement sur les dépenses réelles de fonctionnement. Il sert à financer le remboursement du capital de la dette et les nouveaux investissements de la commune ou de l'établissement.

**AUTOFINANCEMENT PREVISIONNEL  
DÉGAGÉ PAR LA SECTION DE  
FONCTIONNEMENT (10)**

2 351 856,00

(1) Cf. Modalités de vote I-B.

(2) Inscrire en cas de reprise des résultats de l'exercice précédent (après vote du compte administratif) ou si reprise anticipée des résultats.

(3) Le vote de l'organe délibérant porte uniquement sur les propositions nouvelles.

(4)  $DF\ 023 = RI\ 021$  ;  $DI\ 040 = RF\ 042$  ;  $RI\ 040 = DF\ 042$  ;  $DI\ 041 = RI\ 041$  ;  $DF\ 043 = RF\ 043$ .

(5) A servir uniquement dans le cadre d'un suivi des stocks selon la méthode de l'inventaire permanent simplifié autorisée pour les seules opérations d'aménagements (lotissement, ZAC...) par ailleurs retracées dans le cadre de budgets annexes.

(6) En dépenses, le chapitre 22 retrace les travaux d'investissement réalisés sur les biens reçus en affectation. En recette, il retrace, le cas échéant, l'annulation de tels travaux effectués sur un exercice antérieur.

(7) A servir uniquement lorsque la commune ou l'établissement effectue une dotation initiale en espèces au profit d'un service public non personnalisé qu'elle ou qu'il crée.

(8) Seul le total des opérations pour compte de tiers figure sur cet état (voir le détail Annexe IV A9).

(9) Le compte 1068 n'est pas un chapitre mais un article du chapitre 10.

(10) Solde de l'opération  $DF\ 023 + DF\ 042 - RF\ 042$  ou solde de l'opération  $RI\ 021 + RI\ 040 - DI\ 040$ .

**II – PRESENTATION GENERALE DU BUDGET****BALANCE GENERALE DU BUDGET****1 – DEPENSES (du présent budget + restes à réaliser)**

	FONCTIONNEMENT	Opérations réelles (1)	Opérations d'ordre (2)	TOTAL
011	Charges à caractère général	200 000,00		200 000,00
012	Charges de personnel, frais assimilés	30 188,00		30 188,00
014	Atténuations de produits	0,00		0,00
60	<i>Achats et variation des stocks (3)</i>		0,00	0,00
65	Autres charges de gestion courante	0,00		0,00
656	Frais fonctionnement des groupes d'élus (4)	0,00		0,00
66	Charges financières	0,00	0,00	0,00
67	Charges exceptionnelles	0,00	0,00	0,00
68	Dot. aux amortissements et provisions	0,00	0,00	0,00
71	<i>Production stockée (ou déstockage) (3)</i>		0,00	0,00
022	Dépenses imprévues	-30 188,00		-30 188,00
023	<i>Virement à la section d'investissement</i>		-200 000,00	-200 000,00
<b>Dépenses de fonctionnement – Total</b>		<b>200 000,00</b>	<b>-200 000,00</b>	<b>0,00</b>

+

<b>D 002 RESULTAT REPORTE OU ANTICIPE</b>	<b>0,00</b>
---	-------------

=

<b>TOTAL DES DEPENSES DE FONCTIONNEMENT CUMULEES</b>	<b>0,00</b>
--	-------------

	INVESTISSEMENT	Opérations réelles (1)	Opérations d'ordre (2)	TOTAL
10	Dotations, fonds divers et réserves	0,00	0,00	0,00
13	Subventions d'investissement	0,00	0,00	0,00
15	<i>Provisions pour risques et charges (5)</i>		0,00	0,00
16	Emprunts et dettes assimilées (sauf 1688 non budgétaire)	0,00	0,00	0,00
18	Compte de liaison : affectat° (BA,régie)	(8) 0,00		0,00
	Total des opérations d'équipement	0,00		0,00
198	<i>Neutral. amort. subv. équip. versées</i>		0,00	0,00
20	Immobilisations incorporelles (sauf 204) (6)	0,00	0,00	0,00
204	Subventions d'équipement versées	0,00	0,00	0,00
21	Immobilisations corporelles (6)	-38 000,00	0,00	-38 000,00
22	Immobilisations reçues en affectation (6)	(9) 0,00	0,00	0,00
23	Immobilisations en cours (6)	-162 000,00	0,00	-162 000,00
26	Participations et créances rattachées	0,00	0,00	0,00
27	Autres immobilisations financières	0,00	0,00	0,00
28	<i>Amortissement des immobilisations (reprises)</i>		0,00	0,00
29	<i>Prov. pour dépréciat° immobilisations (5)</i>		0,00	0,00
39	<i>Prov. dépréciat° des stocks et en-cours (5)</i>		0,00	0,00
45...	Total des opérations pour compte de tiers (7)	0,00	0,00	0,00
481	<i>Charges à rép. sur plusieurs exercices</i>		0,00	0,00
49	<i>Prov. dépréc. comptes de tiers (5)</i>		0,00	0,00
59	<i>Prov. dépréc. comptes financiers (5)</i>		0,00	0,00
3...	Stocks	0,00	0,00	0,00
020	Dépenses imprévues	0,00		0,00
<b>Dépenses d'investissement – Total</b>		<b>-200 000,00</b>	<b>0,00</b>	<b>-200 000,00</b>

+

<b>D 001 SOLDE D'EXECUTION NEGATIF REPORTE OU ANTICIPE</b>	<b>0,00</b>
--	-------------

=

<b>TOTAL DES DEPENSES D'INVESTISSEMENT CUMULEES</b>	<b>-200 000,00</b>
---	--------------------

- (1) Y compris les opérations relatives au rattachement des charges et des produits et les opérations d'ordre semi-budgétaires.
- (2) Voir liste des opérations d'ordre.
- (3) Permet de retracer des opérations particulières telles que les opérations de stocks liées à la tenue d'un inventaire permanent simplifié.
- (4) Communes, communautés d'agglomération et communautés urbaines de plus de 100 000 habitants.
- (5) Si la commune ou l'établissement applique le régime des provisions budgétaires.
- (6) Hors chapitres « opérations d'équipement ».
- (7) Seul le total des opérations pour compte de tiers figure sur cet état (voir le détail Annexe IV A9).
- (8) A servir uniquement lorsque la commune ou l'établissement effectue une dotation initiale en espèces au profit d'un service public non personnalisé qu'elle ou qu'il crée.
- (9) En dépenses, le chapitre 22 retrace les travaux d'investissement réalisés sur les biens reçus en affectation. En recette, il retrace, le cas échéant, l'annulation de tels travaux effectués sur un exercice antérieur.

## II – PRESENTATION GENERALE DU BUDGET

### BALANCE GENERALE DU BUDGET

#### 2 – RECETTES (du présent budget + restes à réaliser)

	FONCTIONNEMENT	Opérations réelles (1)	Opérations d'ordre (2)	TOTAL
013	Atténuations de charges	0,00		0,00
60	<i>Achats et variation des stocks (3)</i>		0,00	0,00
70	Produits services, domaine et ventes div	0,00		0,00
71	<i>Production stockée (ou déstockage)</i>		0,00	0,00
72	<i>Production immobilisée</i>		0,00	0,00
73	Impôts et taxes	0,00		0,00
74	Dotations et participations	0,00		0,00
75	Autres produits de gestion courante	0,00	0,00	0,00
76	Produits financiers	0,00	0,00	0,00
77	Produits exceptionnels	0,00	0,00	0,00
78	Reprise sur amortissements et provisions	0,00	0,00	0,00
79	<i>Transferts de charges</i>		0,00	0,00
<b>Recettes de fonctionnement – Total</b>		<b>0,00</b>	<b>0,00</b>	<b>0,00</b>

+

<b>R 002 RESULTAT REPORTE OU ANTICIPE</b>	<b>0,00</b>
---	-------------

=

<b>TOTAL DES RECETTES DE FONCTIONNEMENT CUMULEES</b>	<b>0,00</b>
--	-------------

	INVESTISSEMENT	Opérations réelles (1)	Opérations d'ordre (2)	TOTAL
10	Dotations, fonds divers et réserves (sauf 1068)	0,00	0,00	0,00
13	Subventions d'investissement	0,00	0,00	0,00
15	<i>Provisions pour risques et charges (4)</i>		0,00	0,00
16	Emprunts et dettes assimilées (sauf 1688 non budgétaires)	0,00	0,00	0,00
18	Compte de liaison : affectat° (BA,régie)	(6) 0,00		0,00
20	Immobilisations incorporelles (sauf 204)	0,00	0,00	0,00
204	Subventions d'équipement versées	0,00	0,00	0,00
21	Immobilisations corporelles	0,00	0,00	0,00
22	Immobilisations reçues en affectation	(7) 0,00	0,00	0,00
23	Immobilisations en cours	0,00	0,00	0,00
26	Participations et créances rattachées	0,00	0,00	0,00
27	Autres immobilisations financières	0,00	0,00	0,00
28	<i>Amortissement des immobilisations</i>		0,00	0,00
29	<i>Prov. pour dépréciat° immobilisations (4)</i>		0,00	0,00
39	<i>Prov. dépréciat° des stocks et en-cours (4)</i>		0,00	0,00
45...	Opérations pour compte de tiers (5)	0,00	0,00	0,00
481	<i>Charges à rép. sur plusieurs exercices</i>		0,00	0,00
49	<i>Prov. dépréc. comptes de tiers (4)</i>		0,00	0,00
59	<i>Prov. dépréc. comptes financiers (4)</i>		0,00	0,00
3...	Stocks	0,00	0,00	0,00
021	<i>Virement de la sect° de fonctionnement</i>		-200 000,00	-200 000,00
024	Produits des cessions d'immobilisations	0,00		0,00
<b>Recettes d'investissement – Total</b>		<b>0,00</b>	<b>-200 000,00</b>	<b>-200 000,00</b>

+

<b>R 001 SOLDE D'EXECUTION POSITIF REPORTE OU ANTICIPE</b>	<b>0,00</b>
--	-------------

+

<b>AFFECTATION AU COMPTE 1068</b>	<b>0,00</b>
-----------------------------------	-------------

=

<b>TOTAL DES RECETTES D'INVESTISSEMENT CUMULEES</b>	<b>-200 000,00</b>
---	--------------------

- (1) Y compris les opérations relatives au rattachement des charges et des produits et les opérations d'ordre semi-budgétaires.
- (2) Voir liste des opérations d'ordre.
- (3) Permet de retracer des opérations particulières telles que les opérations de stocks liées à la tenue d'un inventaire permanent simplifié.
- (4) Si la commune ou l'établissement applique le régime des provisions budgétaires.
- (5) Seul le total des opérations pour compte de tiers figure sur cet état (voir le détail Annexe IV A9).
- (6) A servir uniquement lorsque la commune ou l'établissement effectue une dotation initiale en espèces au profit d'un service public non personnalisé qu'elle ou qu'il crée.
- (7) En dépenses, le chapitre 22 retrace les travaux d'investissement réalisés sur les biens reçus en affectation. En recette, il retrace, le cas échéant, l'annulation de tels travaux effectués sur un exercice antérieur.

## III – VOTE DU BUDGET

## SECTION DE FONCTIONNEMENT – DETAIL DES DEPENS

Chap / art (1)	Libellé (1)	Budget de l'exercice (2)	Propositions nouvelles (3)	Vote (4)
<b>011</b>	<b>Charges à caractère général</b>	<b>1 910 000,00</b>	<b>200 000,00</b>	<b>200 000,00</b>
60611	Eau et assainissement	69 900,00	0,00	0,00
60612	Energie - Electricité	335 000,00	0,00	0,00
60621	Combustibles	197 000,00	200 000,00	200 000,00
60622	Carburants	26 000,00	0,00	0,00
60623	Alimentation	146 000,00	0,00	0,00
60631	Fournitures d'entretien	25 300,00	0,00	0,00
60632	Fournitures de petit équipement	84 000,00	0,00	0,00
60633	Fournitures de voirie	12 000,00	0,00	0,00
60636	Vêtements de travail	9 200,00	0,00	0,00
6064	Fournitures administratives	10 000,00	0,00	0,00
6067	Fournitures scolaires	32 620,00	0,00	0,00
6068	Autres matières et fournitures	93 000,00	0,00	0,00
611	Contrats de prestations de services	26 000,00	0,00	0,00
6132	Locations immobilières	500,00	0,00	0,00
6135	Locations mobilières	24 500,00	0,00	0,00
61521	Entretien terrains	68 100,00	0,00	0,00
615221	Entretien, réparations bâtiments publics	33 500,00	0,00	0,00
615228	Entretien, réparations autres bâtiments	6 000,00	0,00	0,00
615231	Entretien, réparations voiries	110 000,00	0,00	0,00
615232	Entretien, réparations réseaux	107 480,00	0,00	0,00
61551	Entretien matériel roulant	10 000,00	0,00	0,00
61558	Entretien autres biens mobiliers	24 500,00	0,00	0,00
6156	Maintenance	47 000,00	0,00	0,00
6161	Multirisques	33 500,00	0,00	0,00
6168	Autres primes d'assurance	17 000,00	0,00	0,00
6182	Documentation générale et technique	4 000,00	0,00	0,00
6184	Versements à des organismes de formation	3 500,00	0,00	0,00
6225	Indemnités aux comptable et régisseurs	600,00	0,00	0,00
6226	Honoraires	10 000,00	0,00	0,00
6231	Annonces et insertions	1 500,00	0,00	0,00
6232	Fêtes et cérémonies	99 800,00	0,00	0,00
6236	Catalogues et imprimés	6 000,00	0,00	0,00
6237	Publications	5 000,00	0,00	0,00
6247	Transports collectifs	6 200,00	0,00	0,00
6256	Missions	1 000,00	0,00	0,00
6257	Réceptions	500,00	0,00	0,00
6261	Frais d'affranchissement	8 000,00	0,00	0,00
6262	Frais de télécommunications	30 000,00	0,00	0,00
627	Services bancaires et assimilés	1 000,00	0,00	0,00
6281	Concours divers (cotisations)	4 700,00	0,00	0,00
6282	Frais de gardiennage (églises, forêts, .	1 000,00	0,00	0,00
6283	Frais de nettoyage des locaux	3 500,00	0,00	0,00
62876	Remb. frais à un GFP de rattachement	20 000,00	0,00	0,00
62878	Remb. frais à d'autres organismes	20 000,00	0,00	0,00
6288	Autres services extérieurs	48 100,00	0,00	0,00
63512	Taxes foncières	14 000,00	0,00	0,00
6358	Autres droits	1 000,00	0,00	0,00
637	Autres impôts, taxes (autres organismes)	72 500,00	0,00	0,00
<b>012</b>	<b>Charges de personnel, frais assimilés</b>	<b>2 829 100,00</b>	<b>30 188,00</b>	<b>30 188,00</b>
6218	Autre personnel extérieur	212 100,00	0,00	0,00
6331	Versement mobilité	8 350,00	0,00	0,00
6332	Cotisations versées au F.N.A.L.	8 200,00	0,00	0,00
6336	Cotisations CNFPT et CDGFPT	22 900,00	0,00	0,00
64111	Rémunération principale titulaires	1 394 000,00	0,00	0,00
64112	NBI, SFT, indemnité résidence	29 500,00	0,00	0,00
64118	Autres indemnités titulaires	39 800,00	30 188,00	30 188,00
64131	Rémunérations non tit.	320 000,00	0,00	0,00
6451	Cotisations à l'U.R.S.S.A.F.	295 000,00	0,00	0,00
6453	Cotisations aux caisses de retraites	388 000,00	0,00	0,00
6454	Cotisations aux A.S.S.E.D.I.C.	13 500,00	0,00	0,00
6455	Cotisations pour assurance du personnel	93 500,00	0,00	0,00
6475	Médecine du travail, pharmacie	4 250,00	0,00	0,00
<b>014</b>	<b>Atténuations de produits</b>	<b>100,00</b>	<b>0,00</b>	<b>0,00</b>
739115	Prélèvt au titre de l'article 55 loi SRU	100,00	0,00	0,00
<b>65</b>	<b>Autres charges de gestion courante</b>	<b>937 400,00</b>	<b>0,00</b>	<b>0,00</b>
6521	Déficit budgets annexes administratifs	250 800,00	0,00	0,00
6531	Indemnités	158 000,00	0,00	0,00

Chap / art (1)	Libellé (1)	Budget de l'exercice (2)	Propositions nouvelles (3)	
			Affiché le ID : 027-200063774-20221206-R67_2022_DM2_V2-BF	Vote (4)
6533	Cotisations de retraite	6 800,00	0,00	0,00
6534	Cotis. de sécurité sociale - part patron	4 000,00	0,00	0,00
6535	Formation	1 000,00	0,00	0,00
6541	Créances admises en non-valeur	16 000,00	0,00	0,00
6553	Service d'incendie	123 700,00	0,00	0,00
65548	Autres contributions	9 000,00	0,00	0,00
6558	Autres contributions obligatoires	2 000,00	0,00	0,00
657341	Subv. fonct. Communes du GFP	4 000,00	0,00	0,00
657358	Subv. fonct. Autres groupements	51 600,00	0,00	0,00
657362	Subv. fonct. CCAS	40 000,00	0,00	0,00
6574	Subv. fonct. Associat°, personnes privée	266 000,00	0,00	0,00
65888	Autres	4 500,00	0,00	0,00
<b>656</b>	<b>Frais fonctionnement des groupes d'élus</b>	<b>0,00</b>	<b>0,00</b>	<b>0,00</b>
<b>TOTAL = DEPENSES DE GESTION DES SERVICES (a) = (011 + 012 + 014 + 65 + 656)</b>		<b>5 676 600,00</b>	<b>230 188,00</b>	<b>230 188,00</b>
<b>66</b>	<b>Charges financières (b)</b>	<b>53 000,00</b>	<b>0,00</b>	<b>0,00</b>
66111	Intérêts réglés à l'échéance	52 000,00	0,00	0,00
66112	Intérêts - Rattachement des ICNE	-1 236,00	0,00	0,00
6616	Intérêts bancaires, opérat° financement	2 236,00	0,00	0,00
<b>67</b>	<b>Charges exceptionnelles (c)</b>	<b>10 000,00</b>	<b>0,00</b>	<b>0,00</b>
6718	Autres charges exceptionnelles gestion	2 000,00	0,00	0,00
673	Titres annulés (sur exercices antérieurs	5 000,00	0,00	0,00
678	Autres charges exceptionnelles	3 000,00	0,00	0,00
<b>68</b>	<b>Dotations provisions semi-budgétaires (d) (6)</b>	<b>0,00</b>	<b>0,00</b>	<b>0,00</b>
<b>022</b>	<b>Dépenses imprévues (e)</b>	<b>30 195,00</b>	<b>-30 188,00</b>	<b>-30 188,00</b>
<b>TOTAL DES DEPENSES REELLES = a + b + c + d + e</b>		<b>5 769 795,00</b>	<b>200 000,00</b>	<b>200 000,00</b>
<b>023</b>	<b>Virement à la section d'investissement</b>	<b>2 400 000,00</b>	<b>-200 000,00</b>	<b>-200 000,00</b>
<b>042</b>	<b>Opérat° ordre transfert entre sections (7) (8) (9)</b>	<b>217 979,00</b>	<b>0,00</b>	<b>0,00</b>
6811	Dot. amort. et prov. Immos incorporelles	217 979,00	0,00	0,00
<b>TOTAL DES PRELEVEMENTS AU PROFIT DE LA SECTION D'INVESTISSEMENT</b>		<b>2 617 979,00</b>	<b>-200 000,00</b>	<b>-200 000,00</b>
<b>043</b>	<b>Opérat° ordre intérieur de la section (10)</b>	<b>0,00</b>	<b>0,00</b>	<b>0,00</b>
<b>TOTAL DES DEPENSES D'ORDRE</b>		<b>2 617 979,00</b>	<b>-200 000,00</b>	<b>-200 000,00</b>
<b>TOTAL DES DEPENSES DE FONCTIONNEMENT DE L'EXERCICE (= Total des opérations réelles et d'ordre)</b>		<b>8 387 774,00</b>	<b>0,00</b>	<b>0,00</b>

+

<b>RESTES A REALISER N-1 (11)</b>	<b>0,00</b>
-----------------------------------	-------------

+

<b>D 002 RESULTAT REPORTE OU ANTICIPE (11)</b>	<b>0,00</b>
--	-------------

=

<b>TOTAL DES DEPENSES DE FONCTIONNEMENT CUMULEES</b>	<b>0,00</b>
--	-------------

**Détail du calcul des ICNE au compte 66112 (5)**

Montant des ICNE de l'exercice	-1 236,00
Montant des ICNE de l'exercice N-1	0,00
= Différence ICNE N – ICNE N-1	-1 236,00

(1) Détailler les chapitres budgétaires par article conformément au plan de comptes appliqué par la commune ou l'établissement.

(2) Cf. Modalités de vote I-B.

(3) Hors restes à réaliser.

(4) Le vote de l'organe délibérant porte uniquement sur les propositions nouvelles.

(5) Le montant des ICNE de l'exercice correspond au montant de l'étape en cours cumulé aux crédits de l'exercice. Si le montant des ICNE de l'exercice est inférieur au montant de l'exercice N-1, le montant du compte 66112 sera négatif.

(6) Si la commune ou l'établissement applique le régime des provisions semi-budgétaires.

(7) Cf. définitions du chapitre des opérations d'ordre, DF 042 = RI 040.

(8) Aucune prévision budgétaire ne doit figurer aux articles 675 et 676 (cf. chapitre 024 « produit des cessions d'immobilisation »).

(9) Le compte 6815 peut figurer dans le détail du chapitre 042 si la commune ou l'établissement applique le régime des provisions budgétaires.

(10) Chapitre destiné à retracer les opérations particulières telles que les opérations de stocks ou liées à la tenue d'un inventaire permanent simplifié.

(11) Inscrire en cas de reprise des résultats de l'exercice précédent (après vote du compte administratif ou si reprise anticipée des résultats).

## III – VOTE DU BUDGET

## SECTION DE FONCTIONNEMENT – DETAIL DES RECETTES

Chap / art (1)	Libellé (1)	Budget de l'exercice (2)	Propositions nouvelles (3)	Vote (4)
<b>013</b>	<b>Atténuations de charges</b>	<b>90 000,00</b>	<b>0,00</b>	<b>0,00</b>
6419	Remboursements rémunérations personnel	90 000,00	0,00	0,00
<b>70</b>	<b>Produits services, domaine et ventes div</b>	<b>400 000,00</b>	<b>0,00</b>	<b>0,00</b>
70311	Concessions cimetières (produit net)	6 000,00	0,00	0,00
70323	Redev. occupat° domaine public communal	2 500,00	0,00	0,00
70631	Redevances services à caractère sportif	5 000,00	0,00	0,00
7067	Redev. services périscolaires et enseign	310 000,00	0,00	0,00
70846	Mise à dispo personnel GFP rattachement	33 000,00	0,00	0,00
70876	Remb. frais par le GFP de rattachement	38 000,00	0,00	0,00
70878	Remb. frais par d'autres redevables	5 500,00	0,00	0,00
<b>73</b>	<b>Impôts et taxes</b>	<b>3 815 175,00</b>	<b>0,00</b>	<b>0,00</b>
73111	Impôts directs locaux	1 802 904,00	0,00	0,00
73211	Attribution de compensation	1 514 612,00	0,00	0,00
73221	FNGIR	83 359,00	0,00	0,00
73223	Fonds péréquation ress. com. et intercom	66 000,00	0,00	0,00
7331	Taxe enlèvement ordures ménagères et ass	1 500,00	0,00	0,00
7333	Taxes funéraires	0,00	0,00	0,00
7336	Droits de place	2 800,00	0,00	0,00
7351	Taxe consommation finale d'électricité	44 000,00	0,00	0,00
7381	Taxes additionnelles droits de mutation	300 000,00	0,00	0,00
<b>74</b>	<b>Dotations et participations</b>	<b>1 337 158,00</b>	<b>0,00</b>	<b>0,00</b>
7411	Dotation forfaitaire	435 941,00	0,00	0,00
74121	Dotation de solidarité rurale	326 586,00	0,00	0,00
74127	Dotation nationale de péréquation	54 414,00	0,00	0,00
744	FCTVA	20 000,00	0,00	0,00
74718	Autres participations Etat	500,00	0,00	0,00
7473	Participat° Départements	7 500,00	0,00	0,00
74741	Participat° Communes du GFP	195 496,00	0,00	0,00
74748	Participat° Autres communes	3 430,00	0,00	0,00
7478	Participat° Autres organismes	40 000,00	0,00	0,00
748313	Dotat° de compensation de la TP	33 248,00	0,00	0,00
74834	Etat - Compens. exonérat° taxes foncière	206 891,00	0,00	0,00
74835	Etat - Compens. exonérat° taxe habitat°	3 790,00	0,00	0,00
7485	Dotation pour les titres sécurisés	9 000,00	0,00	0,00
7488	Autres attributions et participations	362,00	0,00	0,00
<b>75</b>	<b>Autres produits de gestion courante</b>	<b>67 600,00</b>	<b>0,00</b>	<b>0,00</b>
752	Revenus des immeubles	55 600,00	0,00	0,00
7588	Autres produits div. de gestion courante	12 000,00	0,00	0,00
<b>TOTAL = RECETTES DE GESTION DES SERVICES (a) = 70 + 73 + 74 + 75 + 013</b>		<b>5 709 933,00</b>	<b>0,00</b>	<b>0,00</b>
<b>76</b>	<b>Produits financiers (b)</b>	<b>0,00</b>	<b>0,00</b>	<b>0,00</b>
761	Produits de participations	0,00	0,00	0,00
<b>77</b>	<b>Produits exceptionnels (c)</b>	<b>92 000,00</b>	<b>0,00</b>	<b>0,00</b>
773	Mandats annulés (exercices antérieurs)	0,00	0,00	0,00
7788	Produits exceptionnels divers	92 000,00	0,00	0,00
<b>78</b>	<b>Reprises provisions semi-budgétaires (d) (5)</b>	<b>0,00</b>	<b>0,00</b>	<b>0,00</b>
<b>TOTAL DES RECETTES REELLES = a + b + c + d</b>		<b>5 801 933,00</b>	<b>0,00</b>	<b>0,00</b>
<b>042</b>	<b>Opérat° ordre transfert entre sections (6) (7) (8)</b>	<b>66 123,00</b>	<b>0,00</b>	<b>0,00</b>
722	Immobilisations corporelles	52 000,00	0,00	0,00
777	Quote-part subv invest transf cpte résul	14 123,00	0,00	0,00
<b>043</b>	<b>Opérat° ordre intérieur de la section (9)</b>	<b>0,00</b>	<b>0,00</b>	<b>0,00</b>
<b>TOTAL DES RECETTES D'ORDRE</b>		<b>66 123,00</b>	<b>0,00</b>	<b>0,00</b>
<b>TOTAL DES RECETTES DE FONCTIONNEMENT DE L'EXERCICE (= Total des opérations réelles et d'ordre)</b>		<b>5 868 056,00</b>	<b>0,00</b>	<b>0,00</b>

+

<b>RESTES A REALISER N-1 (10)</b>	<b>0,00</b>
-----------------------------------	-------------

+

<b>R 002 RESULTAT REPORTE OU ANTICIPE (10)</b>	<b>0,00</b>
--	-------------

=

<b>TOTAL DES RECETTES DE FONCTIONNEMENT CUMULEES</b>	<b>0,00</b>
--	-------------

**Détail du calcul des ICNE au compte 7622 (11)**

Montant des ICNE de l'exercice	0,00
Montant des ICNE de l'exercice N-1	0,00
= Différence ICNE N – ICNE N-1	0,00

- (1) Détailler les chapitres budgétaires par article conformément au plan de comptes appliqué par la commune ou l'établissement.
- (2) Cf. Modalités de vote I-B.
- (3) Hors restes à réaliser.
- (4) Le vote de l'assemblée porte uniquement sur les propositions nouvelles.
- (5) Si la commune ou l'établissement applique le régime des provisions semi-budgétaires.
- (6) Cf. définitions du chapitre des opérations d'ordre, *RF 042 = DI 040*.
- (7) Aucune prévision budgétaire ne doit figurer aux articles 775 et 776 (cf. chapitre 024 « produit des cessions d'immobilisation »).
- (8) Le compte 7815 peut figurer dans le détail du chapitre 042 si la commune ou l'établissement applique le régime des provisions budgétaires.
- (9) Chapitre destiné à retracer les opérations particulières telles que les opérations de stocks ou liées à la tenue d'un inventaire permanent simplifié.
- (10) Inscire en cas de reprise des résultats de l'exercice précédent (après vote du compte administratif ou si reprise anticipée des résultats).
- (11) Le montant des ICNE de l'exercice correspond au montant de l'étape en cours cumulé aux crédits de l'exercice. Si le montant des ICNE de l'exercice est inférieur au montant de l'exercice N-1, le montant du compte 7622 sera négatif.

## III – VOTE DU BUDGET

## SECTION D'INVESTISSEMENT – DETAIL DES DEPENSES

Chap / art (1)	Libellé (1)	Budget de l'exercice (2)	Propositions nouvelles (3)	Vote (4)
<b>010</b>	<b>Stocks</b>	<b>0,00</b>	<b>0,00</b>	<b>0,00</b>
<b>20</b>	<b>Immobilisations incorporelles (sauf opérations et 204)</b>	<b>35 000,00</b>	<b>0,00</b>	<b>0,00</b>
202	Frais réalisat° documents urbanisme	10 000,00	0,00	0,00
2051	Concessions, droits similaires	25 000,00	0,00	0,00
<b>204</b>	<b>Subventions d'équipement versées (hors opérations)</b>	<b>79 600,00</b>	<b>0,00</b>	<b>0,00</b>
2041582	Autres grpts - Bâtiments et installat°	79 600,00	0,00	0,00
<b>21</b>	<b>Immobilisations corporelles (hors opérations)</b>	<b>675 863,00</b>	<b>-38 000,00</b>	<b>-38 000,00</b>
2111	Terrains nus	10 000,00	0,00	0,00
2115	Terrains bâtis	10 000,00	0,00	0,00
2121	Plantations d'arbres et d'arbustes	20 890,00	0,00	0,00
2128	Autres agencements et aménagements	5 112,00	0,00	0,00
21568	Autres matériels, outillages incendie	80 000,00	0,00	0,00
21578	Autre matériel et outillage de voirie	81 450,00	0,00	0,00
2158	Autres inst., matériel, outill. techniques	38 708,00	0,00	0,00
2182	Matériel de transport	22 952,00	0,00	0,00
2183	Matériel de bureau et informatique	33 106,00	0,00	0,00
2184	Mobilier	571,00	0,00	0,00
2188	Autres immobilisations corporelles	373 074,00	-38 000,00	-38 000,00
<b>22</b>	<b>Immobilisations reçues en affectation (hors opérations)</b>	<b>0,00</b>	<b>0,00</b>	<b>0,00</b>
<b>23</b>	<b>Immobilisations en cours (hors opérations)</b>	<b>5 080 893,00</b>	<b>-162 000,00</b>	<b>-162 000,00</b>
2313	Constructions	1 219 344,00	-60 000,00	-60 000,00
2315	Installat°, matériel et outillage techni	3 856 549,00	-102 000,00	-102 000,00
2318	Autres immo. corporelles en cours	5 000,00	0,00	0,00
<b>Total des dépenses d'équipement</b>		<b>5 871 356,00</b>	<b>-200 000,00</b>	<b>-200 000,00</b>
<b>10</b>	<b>Dotations, fonds divers et réserves</b>	<b>0,00</b>	<b>0,00</b>	<b>0,00</b>
<b>13</b>	<b>Subventions d'investissement</b>	<b>0,00</b>	<b>0,00</b>	<b>0,00</b>
<b>16</b>	<b>Emprunts et dettes assimilées</b>	<b>404 400,00</b>	<b>0,00</b>	<b>0,00</b>
1641	Emprunts en euros	396 000,00	0,00	0,00
168758	Dettes - Autres groupements	8 400,00	0,00	0,00
<b>18</b>	<b>Compte de liaison : affectat° (BA,régie)</b>	<b>0,00</b>	<b>0,00</b>	<b>0,00</b>
<b>26</b>	<b>Participat° et créances rattachées</b>	<b>0,00</b>	<b>0,00</b>	<b>0,00</b>
<b>27</b>	<b>Autres immobilisations financières</b>	<b>0,00</b>	<b>0,00</b>	<b>0,00</b>
<b>020</b>	<b>Dépenses imprévues</b>	<b>59 020,00</b>	<b>0,00</b>	<b>0,00</b>
<b>Total des dépenses financières</b>		<b>463 420,00</b>	<b>0,00</b>	<b>0,00</b>
<b>Total des dépenses d'opérations pour compte de tiers</b>		<b>0,00</b>	<b>0,00</b>	<b>0,00</b>
<b>TOTAL DEPENSES REELLES</b>		<b>6 334 776,00</b>	<b>-200 000,00</b>	<b>-200 000,00</b>
<b>040</b>	<b>Opérat° ordre transfert entre sections (7)</b>	<b>66 123,00</b>	<b>0,00</b>	<b>0,00</b>
	<b>Reprises sur autofinancement antérieur (8)</b>	<b>14 123,00</b>	<b>0,00</b>	<b>0,00</b>
13911	Etat et établissements nationaux	2 575,00	0,00	0,00
13912	Sub. transf cpte résult. Régions	6 892,00	0,00	0,00
13913	Sub. transf cpte résult. Départements	2 118,00	0,00	0,00
139151	Sub. transf cpte résult. GFP de rattach.	1 200,00	0,00	0,00
13932	Sub. transf cpte résult. Amendes police	1 338,00	0,00	0,00
	<b>Charges transférées (9)</b>	<b>52 000,00</b>	<b>0,00</b>	<b>0,00</b>
2313	Constructions	52 000,00	0,00	0,00
<b>041</b>	<b>Opérations patrimoniales (10)</b>	<b>0,00</b>	<b>0,00</b>	<b>0,00</b>
<b>TOTAL DEPENSES D'ORDRE</b>		<b>66 123,00</b>	<b>0,00</b>	<b>0,00</b>
<b>TOTAL DES DEPENSES D'INVESTISSEMENT DE L'EXERCICE (= Total des dépenses réelles et d'ordre)</b>		<b>6 400 899,00</b>	<b>-200 000,00</b>	<b>-200 000,00</b>

+

<b>RESTES A REALISER N-1 (11)</b>	<b>0,00</b>
-----------------------------------	-------------

+

<b>D 001 SOLDE D'EXECUTION NEGATIF REPORTE OU ANTICIPE (11)</b>	<b>0,00</b>
---	-------------

=

<b>TOTAL DES DEPENSES D'INVESTISSEMENT CUMULEES</b>	<b>-200 000,00</b>
---	--------------------

(1) Détailler les chapitres budgétaires par article conformément au plan de comptes appliqué par la commune ou l'établissement.

(2) Cf. Modalités de vote, I-B.

(3) Hors restes à réaliser.

(4) Le vote de l'organe délibérant porte uniquement sur les propositions nouvelles.

(5) Voir état III B 3 pour le détail des opérations d'équipement.

- (6) Voir annexe IV A 9 pour le détail des opérations pour compte de tiers.
- (7) Cf. définitions du chapitre des opérations d'ordre, *DI 040 = RF 042*.
- (8) Les comptes 15, 29, 39, 49 et 59 peuvent figurer dans le détail du chapitre 040 si la commune ou l'établissement applique le régime des provisions budgétaires.
- (9) Aucune prévision budgétaire ne doit figurer à l'article 192 (cf. chapitre 024 « produit des cessions d'immobilisation »).
- (10) Cf. définitions du chapitre des opérations d'ordre, *DI 041 = RI 041*.
- (11) Inscrire en cas de reprise des résultats de l'exercice précédent (après vote du compte administratif ou si reprise anticipée des résultats).

**III – VOTE DU BUDGET****SECTION D'INVESTISSEMENT – DETAIL DES RECETTE**

Chap / art (1)	Libellé (1)	Budget de l'exercice (2)	Propositions nouvelles (3)	Vote (4)
<b>010</b>	<b>Stocks</b>	<b>0,00</b>	<b>0,00</b>	<b>0,00</b>
<b>13</b>	<b>Subventions d'investissement (hors 138)</b>	<b>2 105 417,00</b>	<b>0,00</b>	<b>0,00</b>
1311	Subv. transf. Etat et établ. Nationaux	574 854,00	0,00	0,00
1312	Subv. transf. Régions	720 000,00	0,00	0,00
1313	Subv. transf. Départements	344 713,00	0,00	0,00
13151	Subv. transf. GFP de rattachement	465 850,00	0,00	0,00
1321	Subv. non transf. Etat, établ. nationaux	0,00	0,00	0,00
1322	Subv. non transf. Régions	0,00	0,00	0,00
1323	Subv. non transf. Départements	0,00	0,00	0,00
<b>16</b>	<b>Emprunts et dettes assimilées (hors 165)</b>	<b>200 000,00</b>	<b>0,00</b>	<b>0,00</b>
1641	Emprunts en euros	200 000,00	0,00	0,00
<b>20</b>	<b>Immobilisations incorporelles (sauf 204)</b>	<b>0,00</b>	<b>0,00</b>	<b>0,00</b>
<b>204</b>	<b>Subventions d'équipement versées</b>	<b>0,00</b>	<b>0,00</b>	<b>0,00</b>
<b>21</b>	<b>Immobilisations corporelles</b>	<b>0,00</b>	<b>0,00</b>	<b>0,00</b>
<b>22</b>	<b>Immobilisations reçues en affectation</b>	<b>0,00</b>	<b>0,00</b>	<b>0,00</b>
<b>23</b>	<b>Immobilisations en cours</b>	<b>0,00</b>	<b>0,00</b>	<b>0,00</b>
<b>Total des recettes d'équipement</b>		<b>2 305 417,00</b>	<b>0,00</b>	<b>0,00</b>
<b>10</b>	<b>Dotations, fonds divers et réserves</b>	<b>1 438 184,00</b>	<b>0,00</b>	<b>0,00</b>
10222	FCTVA	300 000,00	0,00	0,00
10226	Taxe d'aménagement	123 021,00	0,00	0,00
1068	Excédents de fonctionnement capitalisés	1 015 163,00	0,00	0,00
<b>138</b>	<b>Autres subvent° invest. non transf.</b>	<b>0,00</b>	<b>0,00</b>	<b>0,00</b>
<b>165</b>	<b>Dépôts et cautionnements reçus</b>	<b>0,00</b>	<b>0,00</b>	<b>0,00</b>
<b>18</b>	<b>Compte de liaison : affectat° (BA,régie)</b>	<b>0,00</b>	<b>0,00</b>	<b>0,00</b>
<b>26</b>	<b>Participat° et créances rattachées</b>	<b>0,00</b>	<b>0,00</b>	<b>0,00</b>
<b>27</b>	<b>Autres immobilisations financières</b>	<b>0,00</b>	<b>0,00</b>	<b>0,00</b>
<b>024</b>	<b>Produits des cessions d'immobilisations</b>	<b>73 940,00</b>	<b>0,00</b>	<b>0,00</b>
<b>Total des recettes financières</b>		<b>1 512 124,00</b>	<b>0,00</b>	<b>0,00</b>
<b>Total des recettes d'opérations pour compte de tiers</b>		<b>0,00</b>	<b>0,00</b>	<b>0,00</b>
<b>TOTAL RECETTES REELLES</b>		<b>3 817 541,00</b>	<b>0,00</b>	<b>0,00</b>
<b>021</b>	<b>Virement de la sect° de fonctionnement</b>	<b>2 400 000,00</b>	<b>-200 000,00</b>	<b>-200 000,00</b>
<b>040</b>	<b>Opérat° ordre transfert entre sections (6) (7) (8)</b>	<b>217 979,00</b>	<b>0,00</b>	<b>0,00</b>
2802	Frais liés à la réalisation des documents	0,00	0,00	0,00
28041582	GFP : Bâtiments, installations	22 118,00	0,00	0,00
28051	Concessions et droits similaires	1 380,00	0,00	0,00
28121	Plantations d'arbres et d'arbustes	590,00	0,00	0,00
28128	Autres aménagements de terrains	1 469,00	0,00	0,00
281568	Autres matériels, outillages incendie	7 160,00	0,00	0,00
281571	Matériel roulant	6 866,00	0,00	0,00
281578	Autre matériel et outillage de voirie	4 745,00	0,00	0,00
28158	Autres installat°, matériel et outillage	9 362,00	0,00	0,00
28182	Matériel de transport	15 497,00	0,00	0,00
28183	Matériel de bureau et informatique	41 371,00	0,00	0,00
28184	Mobilier	18 877,00	0,00	0,00
28188	Autres immo. corporelles	88 544,00	0,00	0,00
<b>TOTAL DES PRELEVEMENTS PROVENANT DE LA SECTION DE FONCTIONNEMENT</b>		<b>2 617 979,00</b>	<b>-200 000,00</b>	<b>-200 000,00</b>
<b>041</b>	<b>Opérations patrimoniales (9)</b>	<b>0,00</b>	<b>0,00</b>	<b>0,00</b>
<b>TOTAL RECETTES D'ORDRE</b>		<b>2 617 979,00</b>	<b>-200 000,00</b>	<b>-200 000,00</b>
<b>TOTAL DES RECETTES D'INVESTISSEMENT DE L'EXERCICE (= Total des recettes réelles et d'ordre)</b>		<b>6 435 520,00</b>	<b>-200 000,00</b>	<b>-200 000,00</b>

+

<b>RESTES A REALISER N-1 (10)</b>	<b>0,00</b>
-----------------------------------	-------------

+

<b>R 001 SOLDE D'EXECUTION POSITIF REPORTE OU ANTICIPE (10)</b>	<b>0,00</b>
---	-------------

=

<b>TOTAL DES RECETTES D'INVESTISSEMENT CUMULEES</b>	<b>-200 000,00</b>
---	--------------------

(1) Détailler les chapitres budgétaires par article conformément au plan de comptes appliqué par la commune ou l'établissement.

(2) Cf. Modalités de vote, I-B.

- (3) Hors restes à réaliser.
- (4) Le vote de l'organe délibérant porte uniquement sur les propositions nouvelles.
- (5) Voir annexe IV A 9 pour le détail des opérations pour compte de tiers.
- (6) Cf. définitions du chapitre des opérations d'ordre,  $RI\ 040 = DF\ 042$ .
- (7) Aucune prévision budgétaire ne doit figurer à l'article 192 (cf. chapitre 024 « produit des cessions d'immobilisations »).
- (8) Les comptes 15, 29, 39, 49 et 59 peuvent figurer dans le détail du chapitre 040 si la commune ou l'établissement applique le régime des provisions budgétaires.
- (9) Cf. définitions du chapitre des opérations d'ordre,  $DI\ 041 = RI\ 041$ .
- (10) Inscrire en cas de reprise des résultats de l'exercice précédent (après vote du compte administratif ou si reprise anticipée des résultats).

**III – VOTE DU BUDGET****DETAIL DES CHAPITRES D'OPERATION D'EQUIPEMENT****OPERATION D'EQUIPEMENT N°: 286 (1)  
LIBELLE : ACQUISITION MAT.DIVE****Pour information**

Art. (2)	Libellé (2)	Réalisations cumulées au 01/01/N	Restes à réaliser N-1 (3) (5)	Propositions nouvelles (4)	Vote (4)	Montant pour information (5)
<b>DEPENSES</b>		<b>0,00</b>	<b>a 0,00</b>	<b>0,00</b>	<b>b 0,00</b>	<b>b 0,00</b>
<b>20</b>	<b>Immobilisations incorporelles</b>	<b>0,00</b>	<b>0,00</b>	<b>0,00</b>	<b>0,00</b>	<b>0,00</b>
<b>204</b>	<b>Subventions d'équipement versées</b>	<b>0,00</b>	<b>0,00</b>	<b>0,00</b>	<b>0,00</b>	<b>0,00</b>
<b>21</b>	<b>Immobilisations corporelles</b>	<b>0,00</b>	<b>0,00</b>	<b>0,00</b>	<b>0,00</b>	<b>0,00</b>
21568	Autres matériels, outillages incendie	0,00	0,00	0,00	0,00	0,00
2158	Autres inst., matériel, outil. techniques	0,00	0,00	0,00	0,00	0,00
2184	Mobilier	0,00	0,00	0,00	0,00	0,00
2188	Autres immobilisations corporelles	0,00	0,00	0,00	0,00	0,00
<b>22</b>	<b>Immobilisations reçues en affectation</b>	<b>0,00</b>	<b>0,00</b>	<b>0,00</b>	<b>0,00</b>	<b>0,00</b>
<b>23</b>	<b>Immobilisations en cours</b>	<b>0,00</b>	<b>0,00</b>	<b>0,00</b>	<b>0,00</b>	<b>0,00</b>

RECETTES (répartition) (Pour information)		Restes à réaliser N-1 (3)	Recettes de l'exercice
<b>TOTAL RECETTES AFFECTEES</b>		<b>c 0,00</b>	<b>d 0,00</b>
<b>13</b>	<b>Subventions d'investissement</b>	<b>0,00</b>	<b>0,00</b>
<b>16</b>	<b>Emprunts et dettes assimilées</b>	<b>0,00</b>	<b>0,00</b>
<b>20</b>	<b>Immobilisations incorporelles</b>	<b>0,00</b>	<b>0,00</b>
<b>204</b>	<b>Subventions d'équipement versées</b>	<b>0,00</b>	<b>0,00</b>
<b>21</b>	<b>Immobilisations corporelles</b>	<b>0,00</b>	<b>0,00</b>
<b>22</b>	<b>Immobilisations reçues en affectation</b>	<b>0,00</b>	<b>0,00</b>
<b>23</b>	<b>Immobilisations en cours</b>	<b>0,00</b>	<b>0,00</b>

<b>RESULTAT = (c + d) – (a + b)</b>	<b>0,00</b>
<b>Excédent de financement si positif</b>	
<b>Besoins de financement si négatif</b>	

(1) Ouvrir un cadre par opération.

(2) Détailler les articles conformément au plan de comptes appliqué par la commune ou l'établissement.

(3) A remplir uniquement en cas de reprise des résultats de l'exercice précédent, soit après le vote du compte administratif, soit en cas de reprise anticipée des résultats.

(4) Lorsque l'opération d'équipement constitue un chapitre faisant l'objet d'un vote, ces deux colonnes sont renseignées. Dans ce cas, le vote de l'assemblée porte uniquement sur les propositions nouvelles.

(5) Lorsque l'opération d'équipement est présentée pour information, seules ces deux colonnes sont renseignées.

**III – VOTE DU BUDGET****DETAIL DES CHAPITRES D'OPERATION D'EQUIPEMENT****OPERATION D'EQUIPEMENT N°: 293 (1)  
LIBELLE : ACQUIS.MATERIEL SCOL**

Pour information

Art. (2)	Libellé (2)	Réalisations cumulées au 01/01/N	Restes à réaliser N-1 (3) (5)	Propositions nouvelles (4)	Vote (4)	Montant pour information (5)
<b>DEPENSES</b>		<b>0,00</b>	<b>a 0,00</b>	<b>0,00</b>	<b>b 0,00</b>	<b>b 0,00</b>
20	Immobilisations incorporelles	0,00	0,00	0,00	0,00	0,00
204	Subventions d'équipement versées	0,00	0,00	0,00	0,00	0,00
21	Immobilisations corporelles	0,00	0,00	0,00	0,00	0,00
2183	Matériel de bureau et informatique	0,00	0,00	0,00	0,00	0,00
2184	Mobilier	0,00	0,00	0,00	0,00	0,00
22	Immobilisations reçues en affectation	0,00	0,00	0,00	0,00	0,00
23	Immobilisations en cours	0,00	0,00	0,00	0,00	0,00

RECETTES (répartition) (Pour information)		Restes à réaliser N-1 (3)	Recettes de l'exercice
<b>TOTAL RECETTES AFFECTEES</b>		<b>c 0,00</b>	<b>d 0,00</b>
13	Subventions d'investissement	0,00	0,00
16	Emprunts et dettes assimilées	0,00	0,00
20	Immobilisations incorporelles	0,00	0,00
204	Subventions d'équipement versées	0,00	0,00
21	Immobilisations corporelles	0,00	0,00
22	Immobilisations reçues en affectation	0,00	0,00
23	Immobilisations en cours	0,00	0,00

<b>RESULTAT = (c + d) – (a + b)</b> Excédent de financement si positif Besoin de financement si négatif	<b>0,00</b>
---	-------------

(1) Ouvrir un cadre par opération.

(2) Détailler les articles conformément au plan de comptes appliqué par la commune ou l'établissement.

(3) A remplir uniquement en cas de reprise des résultats de l'exercice précédent, soit après le vote du compte administratif, soit en cas de reprise anticipée des résultats.

(4) Lorsque l'opération d'équipement constitue un chapitre faisant l'objet d'un vote, ces deux colonnes sont renseignées. Dans ce cas, le vote de l'assemblée porte uniquement sur les propositions nouvelles.

(5) Lorsque l'opération d'équipement est présentée pour information, seules ces deux colonnes sont renseignées.

**III – VOTE DU BUDGET****DETAIL DES CHAPITRES D'OPERATION D'EQUIPEMEN****OPERATION D'EQUIPEMENT N°: 304 (1)  
LIBELLE : ACQUISITION DE TERRA**

Pour information

Art. (2)	Libellé (2)	Réalisations cumulées au 01/01/N	Restes à réaliser N-1 (3) (5)	Propositions nouvelles (4)	Vote (4)	Montant pour information (5)
<b>DEPENSES</b>		<b>0,00</b>	<b>a 0,00</b>	<b>0,00</b>	<b>b 0,00</b>	<b>b 0,00</b>
20	Immobilisations incorporelles	0,00	0,00	0,00	0,00	0,00
204	Subventions d'équipement versées	0,00	0,00	0,00	0,00	0,00
21	Immobilisations corporelles	0,00	0,00	0,00	0,00	0,00
2111	Terrains nus	0,00	0,00	0,00	0,00	0,00
2115	Terrains bâtis	0,00	0,00	0,00	0,00	0,00
22	Immobilisations reçues en affectation	0,00	0,00	0,00	0,00	0,00
23	Immobilisations en cours	0,00	0,00	0,00	0,00	0,00

RECETTES (répartition) (Pour information)		Restes à réaliser N-1 (3)	Recettes de l'exercice
<b>TOTAL RECETTES AFFECTEES</b>		<b>c 0,00</b>	<b>d 0,00</b>
13	Subventions d'investissement	0,00	0,00
16	Emprunts et dettes assimilées	0,00	0,00
20	Immobilisations incorporelles	0,00	0,00
204	Subventions d'équipement versées	0,00	0,00
21	Immobilisations corporelles	0,00	0,00
22	Immobilisations reçues en affectation	0,00	0,00
23	Immobilisations en cours	0,00	0,00

<b>RESULTAT = (c + d) – (a + b)</b> Excédent de financement si positif Besoin de financement si négatif	<b>0,00</b>
---	-------------

(1) Ouvrir un cadre par opération.

(2) Détailler les articles conformément au plan de comptes appliqué par la commune ou l'établissement.

(3) A remplir uniquement en cas de reprise des résultats de l'exercice précédent, soit après le vote du compte administratif, soit en cas de reprise anticipée des résultats.

(4) Lorsque l'opération d'équipement constitue un chapitre faisant l'objet d'un vote, ces deux colonnes sont renseignées. Dans ce cas, le vote de l'assemblée porte uniquement sur les propositions nouvelles.

(5) Lorsque l'opération d'équipement est présentée pour information, seules ces deux colonnes sont renseignées.

**III – VOTE DU BUDGET****DETAIL DES CHAPITRES D'OPERATION D'EQUIPEMEN****OPERATION D'EQUIPEMENT N°: 312 (1)  
LIBELLE : PLANTATIONS****Pour information**

Art. (2)	Libellé (2)	Réalisations cumulées au 01/01/N	Restes à réaliser N-1 (3) (5)	Propositions nouvelles (4)	Vote (4)	Montant pour information (5)
<b>DEPENSES</b>		<b>0,00</b>	<b>a 0,00</b>	<b>0,00</b>	<b>b 0,00</b>	<b>b 0,00</b>
20	Immobilisations incorporelles	0,00	0,00	0,00	0,00	0,00
204	Subventions d'équipement versées	0,00	0,00	0,00	0,00	0,00
21	Immobilisations corporelles	0,00	0,00	0,00	0,00	0,00
2121	Plantations d'arbres et d'arbustes	0,00	0,00	0,00	0,00	0,00
22	Immobilisations reçues en affectation	0,00	0,00	0,00	0,00	0,00
23	Immobilisations en cours	0,00	0,00	0,00	0,00	0,00

RECETTES (répartition) (Pour information)		Restes à réaliser N-1 (3)	Recettes de l'exercice
<b>TOTAL RECETTES AFFECTEES</b>		<b>c 0,00</b>	<b>d 0,00</b>
13	Subventions d'investissement	0,00	0,00
16	Emprunts et dettes assimilées	0,00	0,00
20	Immobilisations incorporelles	0,00	0,00
204	Subventions d'équipement versées	0,00	0,00
21	Immobilisations corporelles	0,00	0,00
22	Immobilisations reçues en affectation	0,00	0,00
23	Immobilisations en cours	0,00	0,00

<b>RESULTAT = (c + d) – (a + b)</b>	<b>0,00</b>
<b>Excédent de financement si positif</b>	
<b>Besoin de financement si négatif</b>	

(1) Ouvrir un cadre par opération.

(2) Détailler les articles conformément au plan de comptes appliqué par la commune ou l'établissement.

(3) A remplir uniquement en cas de reprise des résultats de l'exercice précédent, soit après le vote du compte administratif, soit en cas de reprise anticipée des résultats.

(4) Lorsque l'opération d'équipement constitue un chapitre faisant l'objet d'un vote, ces deux colonnes sont renseignées. Dans ce cas, le vote de l'assemblée porte uniquement sur les propositions nouvelles.

(5) Lorsque l'opération d'équipement est présentée pour information, seules ces deux colonnes sont renseignées.

**III – VOTE DU BUDGET****DETAIL DES CHAPITRES D'OPERATION D'EQUIPEMENT****OPERATION D'EQUIPEMENT N°: 332 (1)  
LIBELLE : MATERIEL DE VOIRIE**

Pour information

Art. (2)	Libellé (2)	Réalisations cumulées au 01/01/N	Restes à réaliser N-1 (3) (5)	Propositions nouvelles (4)	Vote (4)	Montant pour information (5)
<b>DEPENSES</b>		<b>0,00</b>	<b>a 0,00</b>	<b>0,00</b>	<b>b 0,00</b>	<b>b 0,00</b>
20	Immobilisations incorporelles	0,00	0,00	0,00	0,00	0,00
204	Subventions d'équipement versées	0,00	0,00	0,00	0,00	0,00
21	Immobilisations corporelles	0,00	0,00	0,00	0,00	0,00
21578	Autre matériel et outillage de voirie	0,00	0,00	0,00	0,00	0,00
2158	Autres inst., matériel, outill. techniques	0,00	0,00	0,00	0,00	0,00
2188	Autres immobilisations corporelles	0,00	0,00	0,00	0,00	0,00
22	Immobilisations reçues en affectation	0,00	0,00	0,00	0,00	0,00
23	Immobilisations en cours	0,00	0,00	0,00	0,00	0,00

RECETTES (répartition) (Pour information)		Restes à réaliser N-1 (3)	Recettes de l'exercice
<b>TOTAL RECETTES AFFECTEES</b>		<b>c 0,00</b>	<b>d 0,00</b>
13	Subventions d'investissement	0,00	0,00
16	Emprunts et dettes assimilées	0,00	0,00
20	Immobilisations incorporelles	0,00	0,00
204	Subventions d'équipement versées	0,00	0,00
21	Immobilisations corporelles	0,00	0,00
22	Immobilisations reçues en affectation	0,00	0,00
23	Immobilisations en cours	0,00	0,00

<b>RESULTAT = (c + d) – (a + b)</b> Excédent de financement si positif Besoin de financement si négatif	<b>0,00</b>
---	-------------

(1) Ouvrir un cadre par opération.

(2) Détailler les articles conformément au plan de comptes appliqué par la commune ou l'établissement.

(3) A remplir uniquement en cas de reprise des résultats de l'exercice précédent, soit après le vote du compte administratif, soit en cas de reprise anticipée des résultats.

(4) Lorsque l'opération d'équipement constitue un chapitre faisant l'objet d'un vote, ces deux colonnes sont renseignées. Dans ce cas, le vote de l'assemblée porte uniquement sur les propositions nouvelles.

(5) Lorsque l'opération d'équipement est présentée pour information, seules ces deux colonnes sont renseignées.

**III – VOTE DU BUDGET****DETAIL DES CHAPITRES D'OPERATION D'EQUIPEMENT****OPERATION D'EQUIPEMENT N°: 349 (1)  
LIBELLE : MATERIEL SIGNALISATI****Pour information**

Art. (2)	Libellé (2)	Réalisations cumulées au 01/01/N	Restes à réaliser N-1 (3) (5)	Propositions nouvelles (4)	Vote (4)	Montant pour information (5)
<b>DEPENSES</b>		<b>0,00</b>	<b>a 0,00</b>	<b>0,00</b>	<b>b 0,00</b>	<b>b 0,00</b>
20	Immobilisations incorporelles	0,00	0,00	0,00	0,00	0,00
204	Subventions d'équipement versées	0,00	0,00	0,00	0,00	0,00
21	Immobilisations corporelles	0,00	0,00	0,00	0,00	0,00
21578	Autre matériel et outillage de voirie	0,00	0,00	0,00	0,00	0,00
22	Immobilisations reçues en affectation	0,00	0,00	0,00	0,00	0,00
23	Immobilisations en cours	0,00	0,00	0,00	0,00	0,00

RECETTES (répartition) (Pour information)		Restes à réaliser N-1 (3)	Recettes de l'exercice
<b>TOTAL RECETTES AFFECTEES</b>		<b>c 0,00</b>	<b>d 0,00</b>
13	Subventions d'investissement	0,00	0,00
16	Emprunts et dettes assimilées	0,00	0,00
20	Immobilisations incorporelles	0,00	0,00
204	Subventions d'équipement versées	0,00	0,00
21	Immobilisations corporelles	0,00	0,00
22	Immobilisations reçues en affectation	0,00	0,00
23	Immobilisations en cours	0,00	0,00

<b>RESULTAT = (c + d) – (a + b)</b>	<b>0,00</b>
<b>Excédent de financement si positif</b>	
<b>Besoin de financement si négatif</b>	

(1) Ouvrir un cadre par opération.

(2) Détailler les articles conformément au plan de comptes appliqué par la commune ou l'établissement.

(3) A remplir uniquement en cas de reprise des résultats de l'exercice précédent, soit après le vote du compte administratif, soit en cas de reprise anticipée des résultats.

(4) Lorsque l'opération d'équipement constitue un chapitre faisant l'objet d'un vote, ces deux colonnes sont renseignées. Dans ce cas, le vote de l'assemblée porte uniquement sur les propositions nouvelles.

(5) Lorsque l'opération d'équipement est présentée pour information, seules ces deux colonnes sont renseignées.

**III – VOTE DU BUDGET****DETAIL DES CHAPITRES D'OPERATION D'EQUIPEMENT****OPERATION D'EQUIPEMENT N°: 351 (1)  
LIBELLE : MATERIEL INFORMATIQU**

Pour information

Art. (2)	Libellé (2)	Réalisations cumulées au 01/01/N	Restes à réaliser N-1 (3) (5)	Propositions nouvelles (4)	Vote (4)	Montant pour information (5)
<b>DEPENSES</b>		<b>0,00</b>	<b>a 0,00</b>	<b>0,00</b>	<b>b 0,00</b>	<b>b 0,00</b>
<b>20</b>	<b>Immobilisations incorporelles</b>	<b>0,00</b>	<b>0,00</b>	<b>0,00</b>	<b>0,00</b>	<b>0,00</b>
2051	Concessions, droits similaires	0,00	0,00	0,00	0,00	0,00
<b>204</b>	<b>Subventions d'équipement versées</b>	<b>0,00</b>	<b>0,00</b>	<b>0,00</b>	<b>0,00</b>	<b>0,00</b>
<b>21</b>	<b>Immobilisations corporelles</b>	<b>0,00</b>	<b>0,00</b>	<b>0,00</b>	<b>0,00</b>	<b>0,00</b>
2183	Matériel de bureau et informatique	0,00	0,00	0,00	0,00	0,00
2188	Autres immobilisations corporelles	0,00	0,00	0,00	0,00	0,00
<b>22</b>	<b>Immobilisations reçues en affectation</b>	<b>0,00</b>	<b>0,00</b>	<b>0,00</b>	<b>0,00</b>	<b>0,00</b>
<b>23</b>	<b>Immobilisations en cours</b>	<b>0,00</b>	<b>0,00</b>	<b>0,00</b>	<b>0,00</b>	<b>0,00</b>

<b>RECETTES (répartition) (Pour information)</b>		<b>Restes à réaliser N-1 (3)</b>	<b>Recettes de l'exercice</b>
<b>TOTAL RECETTES AFFECTEES</b>		<b>c 0,00</b>	<b>d 0,00</b>
<b>13</b>	<b>Subventions d'investissement</b>	<b>0,00</b>	<b>0,00</b>
<b>16</b>	<b>Emprunts et dettes assimilées</b>	<b>0,00</b>	<b>0,00</b>
<b>20</b>	<b>Immobilisations incorporelles</b>	<b>0,00</b>	<b>0,00</b>
<b>204</b>	<b>Subventions d'équipement versées</b>	<b>0,00</b>	<b>0,00</b>
<b>21</b>	<b>Immobilisations corporelles</b>	<b>0,00</b>	<b>0,00</b>
<b>22</b>	<b>Immobilisations reçues en affectation</b>	<b>0,00</b>	<b>0,00</b>
<b>23</b>	<b>Immobilisations en cours</b>	<b>0,00</b>	<b>0,00</b>

<b>RESULTAT = (c + d) – (a + b)</b>	<b>0,00</b>
<b>Excédent de financement si positif</b>	
<b>Besoin de financement si négatif</b>	

(1) Ouvrir un cadre par opération.

(2) Détailler les articles conformément au plan de comptes appliqué par la commune ou l'établissement.

(3) A remplir uniquement en cas de reprise des résultats de l'exercice précédent, soit après le vote du compte administratif, soit en cas de reprise anticipée des résultats.

(4) Lorsque l'opération d'équipement constitue un chapitre faisant l'objet d'un vote, ces deux colonnes sont renseignées. Dans ce cas, le vote de l'assemblée porte uniquement sur les propositions nouvelles.

(5) Lorsque l'opération d'équipement est présentée pour information, seules ces deux colonnes sont renseignées.

**III – VOTE DU BUDGET****DETAIL DES CHAPITRES D'OPERATION D'EQUIPEMEN****OPERATION D'EQUIPEMENT N°: 353 (1)  
LIBELLE : TRAVAUX MAIRIE**

Pour information

Art. (2)	Libellé (2)	Réalisations cumulées au 01/01/N	Restes à réaliser N-1 (3) (5)	Propositions nouvelles (4)	Vote (4)	Montant pour information (5)
<b>DEPENSES</b>		<b>0,00</b>	<b>a 0,00</b>	<b>0,00</b>	<b>b 0,00</b>	<b>b 0,00</b>
20	Immobilisations incorporelles	0,00	0,00	0,00	0,00	0,00
204	Subventions d'équipement versées	0,00	0,00	0,00	0,00	0,00
21	Immobilisations corporelles	0,00	0,00	0,00	0,00	0,00
2184	Mobilier	0,00	0,00	0,00	0,00	0,00
22	Immobilisations reçues en affectation	0,00	0,00	0,00	0,00	0,00
23	Immobilisations en cours	0,00	0,00	0,00	0,00	0,00
2313	Constructions	0,00	0,00	0,00	0,00	0,00

RECETTES (répartition) (Pour information)		Restes à réaliser N-1 (3)	Recettes de l'exercice
<b>TOTAL RECETTES AFFECTEES</b>		<b>c 0,00</b>	<b>d 0,00</b>
13	Subventions d'investissement	0,00	0,00
16	Emprunts et dettes assimilées	0,00	0,00
20	Immobilisations incorporelles	0,00	0,00
204	Subventions d'équipement versées	0,00	0,00
21	Immobilisations corporelles	0,00	0,00
22	Immobilisations reçues en affectation	0,00	0,00
23	Immobilisations en cours	0,00	0,00

<b>RESULTAT = (c + d) – (a + b)</b> <b>Excédent de financement si positif</b> <b>Besoin de financement si négatif</b>	<b>0,00</b>
---	-------------

(1) Ouvrir un cadre par opération.

(2) Détailler les articles conformément au plan de comptes appliqué par la commune ou l'établissement.

(3) A remplir uniquement en cas de reprise des résultats de l'exercice précédent, soit après le vote du compte administratif, soit en cas de reprise anticipée des résultats.

(4) Lorsque l'opération d'équipement constitue un chapitre faisant l'objet d'un vote, ces deux colonnes sont renseignées. Dans ce cas, le vote de l'assemblée porte uniquement sur les propositions nouvelles.

(5) Lorsque l'opération d'équipement est présentée pour information, seules ces deux colonnes sont renseignées.

**III – VOTE DU BUDGET****DETAIL DES CHAPITRES D'OPERATION D'EQUIPEMENT****OPERATION D'EQUIPEMENT N°: 379 (1)****LIBELLE : TROTTOIRS**

Pour information

Art. (2)	Libellé (2)	Réalisations cumulées au 01/01/N	Restes à réaliser N-1 (3) (5)	Propositions nouvelles (4)	Vote (4)	Montant pour information (5)
<b>DEPENSES</b>		0,00	a 0,00	0,00	b 0,00	b -30 000,00
20	Immobilisations incorporelles	0,00	0,00	0,00	0,00	0,00
204	Subventions d'équipement versées	0,00	0,00	0,00	0,00	0,00
21	Immobilisations corporelles	0,00	0,00	0,00	0,00	0,00
22	Immobilisations reçues en affectation	0,00	0,00	0,00	0,00	0,00
23	Immobilisations en cours	0,00	0,00	0,00	0,00	-30 000,00
2315	Installat°, matériel et outillage techni	0,00	0,00	0,00	0,00	-30 000,00

RECETTES (répartition) (Pour information)		Restes à réaliser N-1 (3)	Recettes de l'exercice
<b>TOTAL RECETTES AFFECTEES</b>		c 0,00	d 0,00
13	Subventions d'investissement	0,00	0,00
16	Emprunts et dettes assimilées	0,00	0,00
20	Immobilisations incorporelles	0,00	0,00
204	Subventions d'équipement versées	0,00	0,00
21	Immobilisations corporelles	0,00	0,00
22	Immobilisations reçues en affectation	0,00	0,00
23	Immobilisations en cours	0,00	0,00

<b>RESULTAT = (c + d) – (a + b)</b>	<b>30 000,00</b>
<b>Excédent de financement si positif</b>	
<b>Besoin de financement si négatif</b>	

(1) Ouvrir un cadre par opération.

(2) Détailler les articles conformément au plan de comptes appliqué par la commune ou l'établissement.

(3) A remplir uniquement en cas de reprise des résultats de l'exercice précédent, soit après le vote du compte administratif, soit en cas de reprise anticipée des résultats.

(4) Lorsque l'opération d'équipement constitue un chapitre faisant l'objet d'un vote, ces deux colonnes sont renseignées. Dans ce cas, le vote de l'assemblée porte uniquement sur les propositions nouvelles.

(5) Lorsque l'opération d'équipement est présentée pour information, seules ces deux colonnes sont renseignées.

**III – VOTE DU BUDGET****DETAIL DES CHAPITRES D'OPERATION D'EQUIPEMENT****OPERATION D'EQUIPEMENT N°: 417 (1)  
LIBELLE : DIVERS TRAVAUX DE VO**

Pour information

Art. (2)	Libellé (2)	Réalisations cumulées au 01/01/N	Restes à réaliser N-1 (3) (5)	Propositions nouvelles (4)	Vote (4)	Montant pour information (5)
<b>DEPENSES</b>		0,00	a 0,00	0,00	b 0,00	b -30 000,00
20	Immobilisations incorporelles	0,00	0,00	0,00	0,00	0,00
204	Subventions d'équipement versées	0,00	0,00	0,00	0,00	0,00
21	Immobilisations corporelles	0,00	0,00	0,00	0,00	0,00
22	Immobilisations reçues en affectation	0,00	0,00	0,00	0,00	0,00
23	Immobilisations en cours	0,00	0,00	0,00	0,00	-30 000,00
2315	Installat°, matériel et outillage techni	0,00	0,00	0,00	0,00	-30 000,00

RECETTES (répartition) (Pour information)		Restes à réaliser N-1 (3)	Recettes de l'exercice
<b>TOTAL RECETTES AFFECTEES</b>		c 0,00	d 0,00
13	Subventions d'investissement	0,00	0,00
16	Emprunts et dettes assimilées	0,00	0,00
20	Immobilisations incorporelles	0,00	0,00
204	Subventions d'équipement versées	0,00	0,00
21	Immobilisations corporelles	0,00	0,00
22	Immobilisations reçues en affectation	0,00	0,00
23	Immobilisations en cours	0,00	0,00

<b>RESULTAT = (c + d) – (a + b)</b>	<b>30 000,00</b>
<b>Excédent de financement si positif</b>	
<b>Besoin de financement si négatif</b>	

(1) Ouvrir un cadre par opération.

(2) Détailler les articles conformément au plan de comptes appliqué par la commune ou l'établissement.

(3) A remplir uniquement en cas de reprise des résultats de l'exercice précédent, soit après le vote du compte administratif, soit en cas de reprise anticipée des résultats.

(4) Lorsque l'opération d'équipement constitue un chapitre faisant l'objet d'un vote, ces deux colonnes sont renseignées. Dans ce cas, le vote de l'assemblée porte uniquement sur les propositions nouvelles.

(5) Lorsque l'opération d'équipement est présentée pour information, seules ces deux colonnes sont renseignées.

**III – VOTE DU BUDGET****DETAIL DES CHAPITRES D'OPERATION D'EQUIPEMEN****OPERATION D'EQUIPEMENT N°: 435 (1)  
LIBELLE : ECLAIRAGE PUBLIC**

Pour information

Art. (2)	Libellé (2)	Réalisations cumulées au 01/01/N	Restes à réaliser N-1 (3) (5)	Propositions nouvelles (4)	Vote (4)	Montant pour information (5)
<b>DEPENSES</b>		<b>0,00</b>	<b>a 0,00</b>	<b>0,00</b>	<b>b 0,00</b>	<b>b 0,00</b>
20	Immobilisations incorporelles	0,00	0,00	0,00	0,00	0,00
204	Subventions d'équipement versées	0,00	0,00	0,00	0,00	0,00
2041582	Autres grpts - Bâtiments et installat°	0,00	0,00	0,00	0,00	0,00
21	Immobilisations corporelles	0,00	0,00	0,00	0,00	0,00
22	Immobilisations reçues en affectation	0,00	0,00	0,00	0,00	0,00
23	Immobilisations en cours	0,00	0,00	0,00	0,00	0,00
2315	Installat°, matériel et outillage techni	0,00	0,00	0,00	0,00	0,00

RECETTES (répartition) (Pour information)		Restes à réaliser N-1 (3)	Recettes de l'exercice
<b>TOTAL RECETTES AFFECTEES</b>		<b>c 0,00</b>	<b>d 0,00</b>
13	Subventions d'investissement	0,00	0,00
16	Emprunts et dettes assimilées	0,00	0,00
20	Immobilisations incorporelles	0,00	0,00
204	Subventions d'équipement versées	0,00	0,00
21	Immobilisations corporelles	0,00	0,00
22	Immobilisations reçues en affectation	0,00	0,00
23	Immobilisations en cours	0,00	0,00

<b>RESULTAT = (c + d) – (a + b)</b> <b>Excédent de financement si positif</b> <b>Besoin de financement si négatif</b>	<b>0,00</b>
---	-------------

(1) Ouvrir un cadre par opération.

(2) Détailler les articles conformément au plan de comptes appliqué par la commune ou l'établissement.

(3) A remplir uniquement en cas de reprise des résultats de l'exercice précédent, soit après le vote du compte administratif, soit en cas de reprise anticipée des résultats.

(4) Lorsque l'opération d'équipement constitue un chapitre faisant l'objet d'un vote, ces deux colonnes sont renseignées. Dans ce cas, le vote de l'assemblée porte uniquement sur les propositions nouvelles.

(5) Lorsque l'opération d'équipement est présentée pour information, seules ces deux colonnes sont renseignées.

**III – VOTE DU BUDGET****DETAIL DES CHAPITRES D'OPERATION D'EQUIPEMENT****OPERATION D'EQUIPEMENT N°: 470 (1)  
LIBELLE : DIAGNOSTIC & TRAVAUX**

Pour information

Art. (2)	Libellé (2)	Réalisations cumulées au 01/01/N	Restes à réaliser N-1 (3) (5)	Propositions nouvelles (4)	Vote (4)	Montant pour information (5)
<b>DEPENSES</b>		<b>0,00</b>	<b>a 0,00</b>	<b>0,00</b>	<b>b 0,00</b>	<b>b 0,00</b>
20	Immobilisations incorporelles	0,00	0,00	0,00	0,00	0,00
204	Subventions d'équipement versées	0,00	0,00	0,00	0,00	0,00
21	Immobilisations corporelles	0,00	0,00	0,00	0,00	0,00
2188	Autres immobilisations corporelles	0,00	0,00	0,00	0,00	0,00
22	Immobilisations reçues en affectation	0,00	0,00	0,00	0,00	0,00
23	Immobilisations en cours	0,00	0,00	0,00	0,00	0,00
2313	Constructions	0,00	0,00	0,00	0,00	0,00
2315	Installat°, matériel et outillage techni	0,00	0,00	0,00	0,00	0,00

<b>RECETTES (répartition) (Pour information)</b>		<b>Restes à réaliser N-1 (3)</b>	<b>Recettes de l'exercice</b>
<b>TOTAL RECETTES AFFECTEES</b>		<b>c 0,00</b>	<b>d 0,00</b>
13	Subventions d'investissement	0,00	0,00
16	Emprunts et dettes assimilées	0,00	0,00
20	Immobilisations incorporelles	0,00	0,00
204	Subventions d'équipement versées	0,00	0,00
21	Immobilisations corporelles	0,00	0,00
22	Immobilisations reçues en affectation	0,00	0,00
23	Immobilisations en cours	0,00	0,00

<b>RESULTAT = (c + d) – (a + b)</b> <b>Excédent de financement si positif</b> <b>Besoin de financement si négatif</b>	<b>0,00</b>
---	-------------

(1) Ouvrir un cadre par opération.

(2) Détailler les articles conformément au plan de comptes appliqué par la commune ou l'établissement.

(3) A remplir uniquement en cas de reprise des résultats de l'exercice précédent, soit après le vote du compte administratif, soit en cas de reprise anticipée des résultats.

(4) Lorsque l'opération d'équipement constitue un chapitre faisant l'objet d'un vote, ces deux colonnes sont renseignées. Dans ce cas, le vote de l'assemblée porte uniquement sur les propositions nouvelles.

(5) Lorsque l'opération d'équipement est présentée pour information, seules ces deux colonnes sont renseignées.

**III – VOTE DU BUDGET****DETAIL DES CHAPITRES D'OPERATION D'EQUIPEMENT****OPERATION D'EQUIPEMENT N°: 474 (1)  
LIBELLE : ACQUISITION DE VEHIC**

Pour information

Art. (2)	Libellé (2)	Réalisations cumulées au 01/01/N	Restes à réaliser N-1 (3) (5)	Propositions nouvelles (4)	Vote (4)	Montant pour information (5)
<b>DEPENSES</b>		<b>0,00</b>	<b>a 0,00</b>	<b>0,00</b>	<b>b 0,00</b>	<b>b 0,00</b>
20	Immobilisations incorporelles	0,00	0,00	0,00	0,00	0,00
204	Subventions d'équipement versées	0,00	0,00	0,00	0,00	0,00
21	Immobilisations corporelles	0,00	0,00	0,00	0,00	0,00
2182	Matériel de transport	0,00	0,00	0,00	0,00	0,00
22	Immobilisations reçues en affectation	0,00	0,00	0,00	0,00	0,00
23	Immobilisations en cours	0,00	0,00	0,00	0,00	0,00

RECETTES (répartition) (Pour information)		Restes à réaliser N-1 (3)	Recettes de l'exercice
<b>TOTAL RECETTES AFFECTEES</b>		<b>c 0,00</b>	<b>d 0,00</b>
13	Subventions d'investissement	0,00	0,00
16	Emprunts et dettes assimilées	0,00	0,00
20	Immobilisations incorporelles	0,00	0,00
204	Subventions d'équipement versées	0,00	0,00
21	Immobilisations corporelles	0,00	0,00
22	Immobilisations reçues en affectation	0,00	0,00
23	Immobilisations en cours	0,00	0,00

<b>RESULTAT = (c + d) – (a + b)</b>	<b>0,00</b>
<b>Excédent de financement si positif</b>	
<b>Besoin de financement si négatif</b>	

(1) Ouvrir un cadre par opération.

(2) Détailler les articles conformément au plan de comptes appliqué par la commune ou l'établissement.

(3) A remplir uniquement en cas de reprise des résultats de l'exercice précédent, soit après le vote du compte administratif, soit en cas de reprise anticipée des résultats.

(4) Lorsque l'opération d'équipement constitue un chapitre faisant l'objet d'un vote, ces deux colonnes sont renseignées. Dans ce cas, le vote de l'assemblée porte uniquement sur les propositions nouvelles.

(5) Lorsque l'opération d'équipement est présentée pour information, seules ces deux colonnes sont renseignées.

**III – VOTE DU BUDGET****DETAIL DES CHAPITRES D'OPERATION D'EQUIPEMENT****OPERATION D'EQUIPEMENT N°: 481 (1)  
LIBELLE : TVX AMENAGEMENTS COM****Pour information**

Art. (2)	Libellé (2)	Réalisations cumulées au 01/01/N	Restes à réaliser N-1 (3) (5)	Propositions nouvelles (4)	Vote (4)	Montant pour information (5)
<b>DEPENSES</b>		<b>0,00</b>	<b>a 0,00</b>	<b>0,00</b>	<b>b 0,00</b>	<b>b -60 000,00</b>
20	Immobilisations incorporelles	0,00	0,00	0,00	0,00	0,00
204	Subventions d'équipement versées	0,00	0,00	0,00	0,00	0,00
21	Immobilisations corporelles	0,00	0,00	0,00	0,00	0,00
2188	Autres immobilisations corporelles	0,00	0,00	0,00	0,00	0,00
22	Immobilisations reçues en affectation	0,00	0,00	0,00	0,00	0,00
23	Immobilisations en cours	0,00	0,00	0,00	0,00	-60 000,00
2313	Constructions	0,00	0,00	0,00	0,00	-60 000,00
2315	Installat°, matériel et outillage techni	0,00	0,00	0,00	0,00	0,00

<b>RECETTES (répartition) (Pour information)</b>		<b>Restes à réaliser N-1 (3)</b>	<b>Recettes de l'exercice</b>
<b>TOTAL RECETTES AFFECTEES</b>		<b>c 0,00</b>	<b>d 0,00</b>
13	Subventions d'investissement	0,00	0,00
1311	Subv. transf. Etat et établ. Nationaux	0,00	0,00
1313	Subv. transf. Départements	0,00	0,00
13151	Subv. transf. GFP de rattachement	0,00	0,00
16	Emprunts et dettes assimilées	0,00	0,00
20	Immobilisations incorporelles	0,00	0,00
204	Subventions d'équipement versées	0,00	0,00
21	Immobilisations corporelles	0,00	0,00
22	Immobilisations reçues en affectation	0,00	0,00
23	Immobilisations en cours	0,00	0,00

<b>RESULTAT = (c + d) – (a + b)</b>	<b>60 000,00</b>
<b>Excédent de financement si positif</b>	
<b>Besoin de financement si négatif</b>	

(1) Ouvrir un cadre par opération.

(2) Détailler les articles conformément au plan de comptes appliqué par la commune ou l'établissement.

(3) A remplir uniquement en cas de reprise des résultats de l'exercice précédent, soit après le vote du compte administratif, soit en cas de reprise anticipée des résultats.

(4) Lorsque l'opération d'équipement constitue un chapitre faisant l'objet d'un vote, ces deux colonnes sont renseignées. Dans ce cas, le vote de l'assemblée porte uniquement sur les propositions nouvelles.

(5) Lorsque l'opération d'équipement est présentée pour information, seules ces deux colonnes sont renseignées.

**III – VOTE DU BUDGET****DETAIL DES CHAPITRES D'OPERATION D'EQUIPEMEN****OPERATION D'EQUIPEMENT N°: 510 (1)  
LIBELLE : INSTAL.BOUCHES INCEN**

Pour information

Art. (2)	Libellé (2)	Réalisations cumulées au 01/01/N	Restes à réaliser N-1 (3) (5)	Propositions nouvelles (4)	Vote (4)	Montant pour information (5)
<b>DEPENSES</b>		<b>0,00</b>	<b>a 0,00</b>	<b>0,00</b>	<b>b 0,00</b>	<b>b 0,00</b>
20	Immobilisations incorporelles	0,00	0,00	0,00	0,00	0,00
204	Subventions d'équipement versées	0,00	0,00	0,00	0,00	0,00
21	Immobilisations corporelles	0,00	0,00	0,00	0,00	0,00
21568	Autres matériels, outillages incendie	0,00	0,00	0,00	0,00	0,00
22	Immobilisations reçues en affectation	0,00	0,00	0,00	0,00	0,00
23	Immobilisations en cours	0,00	0,00	0,00	0,00	0,00

RECETTES (répartition) (Pour information)		Restes à réaliser N-1 (3)	Recettes de l'exercice
<b>TOTAL RECETTES AFFECTEES</b>		<b>c 0,00</b>	<b>d 0,00</b>
13	Subventions d'investissement	0,00	0,00
1311	Subv. transf. Etat et établ. Nationaux	0,00	0,00
1313	Subv. transf. Départements	0,00	0,00
16	Emprunts et dettes assimilées	0,00	0,00
20	Immobilisations incorporelles	0,00	0,00
204	Subventions d'équipement versées	0,00	0,00
21	Immobilisations corporelles	0,00	0,00
22	Immobilisations reçues en affectation	0,00	0,00
23	Immobilisations en cours	0,00	0,00

<b>RESULTAT = (c + d) – (a + b)</b> Excédent de financement si positif Besoin de financement si négatif	<b>0,00</b>
---	-------------

(1) Ouvrir un cadre par opération.

(2) Détailler les articles conformément au plan de comptes appliqué par la commune ou l'établissement.

(3) A remplir uniquement en cas de reprise des résultats de l'exercice précédent, soit après le vote du compte administratif, soit en cas de reprise anticipée des résultats.

(4) Lorsque l'opération d'équipement constitue un chapitre faisant l'objet d'un vote, ces deux colonnes sont renseignées. Dans ce cas, le vote de l'assemblée porte uniquement sur les propositions nouvelles.

(5) Lorsque l'opération d'équipement est présentée pour information, seules ces deux colonnes sont renseignées.

**III – VOTE DU BUDGET****DETAIL DES CHAPITRES D'OPERATION D'EQUIPEMEN****OPERATION D'EQUIPEMENT N°: 518 (1)  
LIBELLE : AMENAGEMENTS TERRAINS**

Pour information

Art. (2)	Libellé (2)	Réalisations cumulées au 01/01/N	Restes à réaliser N-1 (3) (5)	Propositions nouvelles (4)	Vote (4)	Montant pour information (5)
<b>DEPENSES</b>		<b>0,00</b>	<b>a 0,00</b>	<b>0,00</b>	<b>b 0,00</b>	<b>b -80 000,00</b>
20	Immobilisations incorporelles	0,00	0,00	0,00	0,00	0,00
204	Subventions d'équipement versées	0,00	0,00	0,00	0,00	0,00
21	Immobilisations corporelles	0,00	0,00	0,00	0,00	-38 000,00
2128	Autres agencements et aménagements	0,00	0,00	0,00	0,00	0,00
2188	Autres immobilisations corporelles	0,00	0,00	0,00	0,00	-38 000,00
22	Immobilisations reçues en affectation	0,00	0,00	0,00	0,00	0,00
23	Immobilisations en cours	0,00	0,00	0,00	0,00	-42 000,00
2315	Installat°, matériel et outillage techni	0,00	0,00	0,00	0,00	-42 000,00

<b>RECETTES (répartition) (Pour information)</b>		<b>Restes à réaliser N-1 (3)</b>	<b>Recettes de l'exercice</b>
<b>TOTAL RECETTES AFFECTEES</b>		<b>c 0,00</b>	<b>d 0,00</b>
13	Subventions d'investissement	0,00	0,00
16	Emprunts et dettes assimilées	0,00	0,00
20	Immobilisations incorporelles	0,00	0,00
204	Subventions d'équipement versées	0,00	0,00
21	Immobilisations corporelles	0,00	0,00
22	Immobilisations reçues en affectation	0,00	0,00
23	Immobilisations en cours	0,00	0,00

<b>RESULTAT = (c + d) – (a + b)</b>	<b>80 000,00</b>
<b>Excédent de financement si positif</b>	
<b>Besoin de financement si négatif</b>	

(1) Ouvrir un cadre par opération.

(2) Détailler les articles conformément au plan de comptes appliqué par la commune ou l'établissement.

(3) A remplir uniquement en cas de reprise des résultats de l'exercice précédent, soit après le vote du compte administratif, soit en cas de reprise anticipée des résultats.

(4) Lorsque l'opération d'équipement constitue un chapitre faisant l'objet d'un vote, ces deux colonnes sont renseignées. Dans ce cas, le vote de l'assemblée porte uniquement sur les propositions nouvelles.

(5) Lorsque l'opération d'équipement est présentée pour information, seules ces deux colonnes sont renseignées.

**III – VOTE DU BUDGET****DETAIL DES CHAPITRES D'OPERATION D'EQUIPEMENT****OPERATION D'EQUIPEMENT N°: 523 (1)  
LIBELLE : TRAVAUX ECOLE DULONG**

Pour information

Art. (2)	Libellé (2)	Réalisations cumulées au 01/01/N	Restes à réaliser N-1 (3) (5)	Propositions nouvelles (4)	Vote (4)	Montant pour information (5)
<b>DEPENSES</b>		<b>0,00</b>	<b>a 0,00</b>	<b>0,00</b>	<b>b 0,00</b>	<b>b 0,00</b>
20	Immobilisations incorporelles	0,00	0,00	0,00	0,00	0,00
204	Subventions d'équipement versées	0,00	0,00	0,00	0,00	0,00
21	Immobilisations corporelles	0,00	0,00	0,00	0,00	0,00
2188	Autres immobilisations corporelles	0,00	0,00	0,00	0,00	0,00
22	Immobilisations reçues en affectation	0,00	0,00	0,00	0,00	0,00
23	Immobilisations en cours	0,00	0,00	0,00	0,00	0,00
2313	Constructions	0,00	0,00	0,00	0,00	0,00
2315	Installat°, matériel et outillage techni	0,00	0,00	0,00	0,00	0,00

<b>RECETTES (répartition) (Pour information)</b>		<b>Restes à réaliser N-1 (3)</b>	<b>Recettes de l'exercice</b>
<b>TOTAL RECETTES AFFECTEES</b>		<b>c 0,00</b>	<b>d 0,00</b>
13	Subventions d'investissement	0,00	0,00
1311	Subv. transf. Etat et établ. Nationaux	0,00	0,00
16	Emprunts et dettes assimilées	0,00	0,00
20	Immobilisations incorporelles	0,00	0,00
204	Subventions d'équipement versées	0,00	0,00
21	Immobilisations corporelles	0,00	0,00
22	Immobilisations reçues en affectation	0,00	0,00
23	Immobilisations en cours	0,00	0,00

<b>RESULTAT = (c + d) – (a + b)</b>	<b>0,00</b>
<b>Excédent de financement si positif</b>	
<b>Besoin de financement si négatif</b>	

(1) Ouvrir un cadre par opération.

(2) Détailler les articles conformément au plan de comptes appliqué par la commune ou l'établissement.

(3) A remplir uniquement en cas de reprise des résultats de l'exercice précédent, soit après le vote du compte administratif, soit en cas de reprise anticipée des résultats.

(4) Lorsque l'opération d'équipement constitue un chapitre faisant l'objet d'un vote, ces deux colonnes sont renseignées. Dans ce cas, le vote de l'assemblée porte uniquement sur les propositions nouvelles.

(5) Lorsque l'opération d'équipement est présentée pour information, seules ces deux colonnes sont renseignées.

**III – VOTE DU BUDGET****DETAIL DES CHAPITRES D'OPERATION D'EQUIPEMENT****OPERATION D'EQUIPEMENT N°: 533 (1)  
LIBELLE : TRAVAUX ECOLES MATERNELLES**

Pour information

Art. (2)	Libellé (2)	Réalisations cumulées au 01/01/N	Restes à réaliser N-1 (3) (5)	Propositions nouvelles (4)	Vote (4)	Montant pour information (5)
<b>DEPENSES</b>		<b>0,00</b>	<b>a 0,00</b>	<b>0,00</b>	<b>b 0,00</b>	<b>b 0,00</b>
20	Immobilisations incorporelles	0,00	0,00	0,00	0,00	0,00
204	Subventions d'équipement versées	0,00	0,00	0,00	0,00	0,00
21	Immobilisations corporelles	0,00	0,00	0,00	0,00	0,00
2188	Autres immobilisations corporelles	0,00	0,00	0,00	0,00	0,00
22	Immobilisations reçues en affectation	0,00	0,00	0,00	0,00	0,00
23	Immobilisations en cours	0,00	0,00	0,00	0,00	0,00
2313	Constructions	0,00	0,00	0,00	0,00	0,00
2315	Installat°, matériel et outillage techni	0,00	0,00	0,00	0,00	0,00

<b>RECETTES (répartition) (Pour information)</b>		<b>Restes à réaliser N-1 (3)</b>	<b>Recettes de l'exercice</b>
<b>TOTAL RECETTES AFFECTEES</b>		<b>c 0,00</b>	<b>d 0,00</b>
13	Subventions d'investissement	0,00	0,00
1311	Subv. transf. Etat et établ. Nationaux	0,00	0,00
16	Emprunts et dettes assimilées	0,00	0,00
20	Immobilisations incorporelles	0,00	0,00
204	Subventions d'équipement versées	0,00	0,00
21	Immobilisations corporelles	0,00	0,00
22	Immobilisations reçues en affectation	0,00	0,00
23	Immobilisations en cours	0,00	0,00

<b>RESULTAT = (c + d) – (a + b)</b>	<b>0,00</b>
<b>Excédent de financement si positif</b>	
<b>Besoin de financement si négatif</b>	

(1) Ouvrir un cadre par opération.

(2) Détailler les articles conformément au plan de comptes appliqué par la commune ou l'établissement.

(3) A remplir uniquement en cas de reprise des résultats de l'exercice précédent, soit après le vote du compte administratif, soit en cas de reprise anticipée des résultats.

(4) Lorsque l'opération d'équipement constitue un chapitre faisant l'objet d'un vote, ces deux colonnes sont renseignées. Dans ce cas, le vote de l'assemblée porte uniquement sur les propositions nouvelles.

(5) Lorsque l'opération d'équipement est présentée pour information, seules ces deux colonnes sont renseignées.

**III – VOTE DU BUDGET****DETAIL DES CHAPITRES D'OPERATION D'EQUIPEMENT****OPERATION D'EQUIPEMENT N°: 534 (1)  
LIBELLE : TRAVAUX AU COSEC**

Pour information

Art. (2)	Libellé (2)	Réalisations cumulées au 01/01/N	Restes à réaliser N-1 (3) (5)	Propositions nouvelles (4)	Vote (4)	Montant pour information (5)
<b>DEPENSES</b>		<b>0,00</b>	<b>a 0,00</b>	<b>0,00</b>	<b>b 0,00</b>	<b>b 0,00</b>
20	Immobilisations incorporelles	0,00	0,00	0,00	0,00	0,00
204	Subventions d'équipement versées	0,00	0,00	0,00	0,00	0,00
21	Immobilisations corporelles	0,00	0,00	0,00	0,00	0,00
2188	Autres immobilisations corporelles	0,00	0,00	0,00	0,00	0,00
22	Immobilisations reçues en affectation	0,00	0,00	0,00	0,00	0,00
23	Immobilisations en cours	0,00	0,00	0,00	0,00	0,00
2313	Constructions	0,00	0,00	0,00	0,00	0,00
2318	Autres immo. corporelles en cours	0,00	0,00	0,00	0,00	0,00

RECETTES (répartition) (Pour information)		Restes à réaliser N-1 (3)	Recettes de l'exercice
<b>TOTAL RECETTES AFFECTEES</b>		<b>c 0,00</b>	<b>d 0,00</b>
13	Subventions d'investissement	0,00	0,00
1311	Subv. transf. Etat et établ. Nationaux	0,00	0,00
16	Emprunts et dettes assimilées	0,00	0,00
20	Immobilisations incorporelles	0,00	0,00
204	Subventions d'équipement versées	0,00	0,00
21	Immobilisations corporelles	0,00	0,00
22	Immobilisations reçues en affectation	0,00	0,00
23	Immobilisations en cours	0,00	0,00

<b>RESULTAT = (c + d) – (a + b)</b> <b>Excédent de financement si positif</b> <b>Besoin de financement si négatif</b>	<b>0,00</b>
---	-------------

(1) Ouvrir un cadre par opération.

(2) Détailler les articles conformément au plan de comptes appliqué par la commune ou l'établissement.

(3) A remplir uniquement en cas de reprise des résultats de l'exercice précédent, soit après le vote du compte administratif, soit en cas de reprise anticipée des résultats.

(4) Lorsque l'opération d'équipement constitue un chapitre faisant l'objet d'un vote, ces deux colonnes sont renseignées. Dans ce cas, le vote de l'assemblée porte uniquement sur les propositions nouvelles.

(5) Lorsque l'opération d'équipement est présentée pour information, seules ces deux colonnes sont renseignées.

**III – VOTE DU BUDGET****DETAIL DES CHAPITRES D'OPERATION D'EQUIPEMENT****OPERATION D'EQUIPEMENT N°: 536 (1)  
LIBELLE : INSTALLATION D'UN PLU**

Pour information

Art. (2)	Libellé (2)	Réalisations cumulées au 01/01/N	Restes à réaliser N-1 (3) (5)	Propositions nouvelles (4)	Vote (4)	Montant pour information (5)
<b>DEPENSES</b>		<b>0,00</b>	<b>a 0,00</b>	<b>0,00</b>	<b>b 0,00</b>	<b>b 0,00</b>
20	Immobilisations incorporelles	0,00	0,00	0,00	0,00	0,00
202	Frais réalisat° documents urbanisme	0,00	0,00	0,00	0,00	0,00
204	Subventions d'équipement versées	0,00	0,00	0,00	0,00	0,00
21	Immobilisations corporelles	0,00	0,00	0,00	0,00	0,00
22	Immobilisations reçues en affectation	0,00	0,00	0,00	0,00	0,00
23	Immobilisations en cours	0,00	0,00	0,00	0,00	0,00

RECETTES (répartition) (Pour information)		Restes à réaliser N-1 (3)	Recettes de l'exercice
<b>TOTAL RECETTES AFFECTEES</b>		<b>c 0,00</b>	<b>d 0,00</b>
13	Subventions d'investissement	0,00	0,00
16	Emprunts et dettes assimilées	0,00	0,00
20	Immobilisations incorporelles	0,00	0,00
204	Subventions d'équipement versées	0,00	0,00
21	Immobilisations corporelles	0,00	0,00
22	Immobilisations reçues en affectation	0,00	0,00
23	Immobilisations en cours	0,00	0,00

<b>RESULTAT = (c + d) – (a + b)</b>	<b>0,00</b>
<b>Excédent de financement si positif</b>	
<b>Besoin de financement si négatif</b>	

(1) Ouvrir un cadre par opération.

(2) Détailler les articles conformément au plan de comptes appliqué par la commune ou l'établissement.

(3) A remplir uniquement en cas de reprise des résultats de l'exercice précédent, soit après le vote du compte administratif, soit en cas de reprise anticipée des résultats.

(4) Lorsque l'opération d'équipement constitue un chapitre faisant l'objet d'un vote, ces deux colonnes sont renseignées. Dans ce cas, le vote de l'assemblée porte uniquement sur les propositions nouvelles.

(5) Lorsque l'opération d'équipement est présentée pour information, seules ces deux colonnes sont renseignées.

**III – VOTE DU BUDGET****DETAIL DES CHAPITRES D'OPERATION D'EQUIPEMENT****OPERATION D'EQUIPEMENT N°: 543 (1)  
LIBELLE : Aménagt carrefour St Exupéry/Papillon**

Pour information

Art. (2)	Libellé (2)	Réalisations cumulées au 01/01/N	Restes à réaliser N-1 (3) (5)	Propositions nouvelles (4)	Vote (4)	Montant pour information (5)
<b>DEPENSES</b>		0,00	a 0,00	0,00	b 0,00	b 0,00
20	Immobilisations incorporelles	0,00	0,00	0,00	0,00	0,00
204	Subventions d'équipement versées	0,00	0,00	0,00	0,00	0,00
21	Immobilisations corporelles	0,00	0,00	0,00	0,00	0,00
22	Immobilisations reçues en affectation	0,00	0,00	0,00	0,00	0,00
23	Immobilisations en cours	0,00	0,00	0,00	0,00	0,00
2315	Installat°, matériel et outillage techni	0,00	0,00	0,00	0,00	0,00

RECETTES (répartition) (Pour information)		Restes à réaliser N-1 (3)	Recettes de l'exercice
<b>TOTAL RECETTES AFFECTEES</b>		c 0,00	d 0,00
13	Subventions d'investissement	0,00	0,00
16	Emprunts et dettes assimilées	0,00	0,00
20	Immobilisations incorporelles	0,00	0,00
204	Subventions d'équipement versées	0,00	0,00
21	Immobilisations corporelles	0,00	0,00
22	Immobilisations reçues en affectation	0,00	0,00
23	Immobilisations en cours	0,00	0,00

<b>RESULTAT = (c + d) – (a + b)</b>	<b>0,00</b>
<b>Excédent de financement si positif</b>	
<b>Besoin de financement si négatif</b>	

(1) Ouvrir un cadre par opération.

(2) Détailler les articles conformément au plan de comptes appliqué par la commune ou l'établissement.

(3) A remplir uniquement en cas de reprise des résultats de l'exercice précédent, soit après le vote du compte administratif, soit en cas de reprise anticipée des résultats.

(4) Lorsque l'opération d'équipement constitue un chapitre faisant l'objet d'un vote, ces deux colonnes sont renseignées. Dans ce cas, le vote de l'assemblée porte uniquement sur les propositions nouvelles.

(5) Lorsque l'opération d'équipement est présentée pour information, seules ces deux colonnes sont renseignées.

**III – VOTE DU BUDGET****DETAIL DES CHAPITRES D'OPERATION D'EQUIPEMEN****OPERATION D'EQUIPEMENT N°: 551 (1)  
LIBELLE : AMENAGT PLACE DEPORTES**

Pour information

Art. (2)	Libellé (2)	Réalisations cumulées au 01/01/N	Restes à réaliser N-1 (3) (5)	Propositions nouvelles (4)	Vote (4)	Montant pour information (5)
<b>DEPENSES</b>		0,00	a 0,00	0,00	b 0,00	b 0,00
20	Immobilisations incorporelles	0,00	0,00	0,00	0,00	0,00
204	Subventions d'équipement versées	0,00	0,00	0,00	0,00	0,00
21	Immobilisations corporelles	0,00	0,00	0,00	0,00	0,00
22	Immobilisations reçues en affectation	0,00	0,00	0,00	0,00	0,00
23	Immobilisations en cours	0,00	0,00	0,00	0,00	0,00
2315	Installat°, matériel et outillage techni	0,00	0,00	0,00	0,00	0,00

RECETTES (répartition) (Pour information)		Restes à réaliser N-1 (3)	Recettes de l'exercice
<b>TOTAL RECETTES AFFECTEES</b>		c 0,00	d 0,00
13	Subventions d'investissement	0,00	0,00
16	Emprunts et dettes assimilées	0,00	0,00
20	Immobilisations incorporelles	0,00	0,00
204	Subventions d'équipement versées	0,00	0,00
21	Immobilisations corporelles	0,00	0,00
22	Immobilisations reçues en affectation	0,00	0,00
23	Immobilisations en cours	0,00	0,00

<b>RESULTAT = (c + d) – (a + b)</b>	<b>0,00</b>
<b>Excédent de financement si positif</b>	
<b>Besoin de financement si négatif</b>	

(1) Ouvrir un cadre par opération.

(2) Détailler les articles conformément au plan de comptes appliqué par la commune ou l'établissement.

(3) A remplir uniquement en cas de reprise des résultats de l'exercice précédent, soit après le vote du compte administratif, soit en cas de reprise anticipée des résultats.

(4) Lorsque l'opération d'équipement constitue un chapitre faisant l'objet d'un vote, ces deux colonnes sont renseignées. Dans ce cas, le vote de l'assemblée porte uniquement sur les propositions nouvelles.

(5) Lorsque l'opération d'équipement est présentée pour information, seules ces deux colonnes sont renseignées.

**III – VOTE DU BUDGET****DETAIL DES CHAPITRES D'OPERATION D'EQUIPEMENT****OPERATION D'EQUIPEMENT N°: 553 (1)****LIBELLE : TVX CSC****Pour information**

Art. (2)	Libellé (2)	Réalisations cumulées au 01/01/N	Restes à réaliser N-1 (3) (5)	Propositions nouvelles (4)	Vote (4)	Montant pour information (5)
<b>DEPENSES</b>		<b>0,00</b>	<b>a 0,00</b>	<b>0,00</b>	<b>b 0,00</b>	<b>b 0,00</b>
20	Immobilisations incorporelles	0,00	0,00	0,00	0,00	0,00
204	Subventions d'équipement versées	0,00	0,00	0,00	0,00	0,00
21	Immobilisations corporelles	0,00	0,00	0,00	0,00	0,00
2188	Autres immobilisations corporelles	0,00	0,00	0,00	0,00	0,00
22	Immobilisations reçues en affectation	0,00	0,00	0,00	0,00	0,00
23	Immobilisations en cours	0,00	0,00	0,00	0,00	0,00
2313	Constructions	0,00	0,00	0,00	0,00	0,00

RECETTES (répartition) (Pour information)		Restes à réaliser N-1 (3)	Recettes de l'exercice
<b>TOTAL RECETTES AFFECTEES</b>		<b>c 0,00</b>	<b>d 0,00</b>
13	Subventions d'investissement	0,00	0,00
1313	Subv. transf. Départements	0,00	0,00
16	Emprunts et dettes assimilées	0,00	0,00
20	Immobilisations incorporelles	0,00	0,00
204	Subventions d'équipement versées	0,00	0,00
21	Immobilisations corporelles	0,00	0,00
22	Immobilisations reçues en affectation	0,00	0,00
23	Immobilisations en cours	0,00	0,00

<b>RESULTAT = (c + d) – (a + b)</b> <b>Excédent de financement si positif</b> <b>Besoin de financement si négatif</b>	<b>0,00</b>
---	-------------

(1) Ouvrir un cadre par opération.

(2) Détailler les articles conformément au plan de comptes appliqué par la commune ou l'établissement.

(3) A remplir uniquement en cas de reprise des résultats de l'exercice précédent, soit après le vote du compte administratif, soit en cas de reprise anticipée des résultats.

(4) Lorsque l'opération d'équipement constitue un chapitre faisant l'objet d'un vote, ces deux colonnes sont renseignées. Dans ce cas, le vote de l'assemblée porte uniquement sur les propositions nouvelles.

(5) Lorsque l'opération d'équipement est présentée pour information, seules ces deux colonnes sont renseignées.

**III – VOTE DU BUDGET****DETAIL DES CHAPITRES D'OPERATION D'EQUIPEMENT****OPERATION D'EQUIPEMENT N°: 555 (1)  
LIBELLE : DISTRIBUTION ELECTRICITE**

Pour information

Art. (2)	Libellé (2)	Réalisations cumulées au 01/01/N	Restes à réaliser N-1 (3) (5)	Propositions nouvelles (4)	Vote (4)	Montant pour information (5)
<b>DEPENSES</b>		<b>0,00</b>	<b>a 0,00</b>	<b>0,00</b>	<b>b 0,00</b>	<b>b 0,00</b>
20	Immobilisations incorporelles	0,00	0,00	0,00	0,00	0,00
204	Subventions d'équipement versées	0,00	0,00	0,00	0,00	0,00
2041582	Autres grpts - Bâtiments et installat°	0,00	0,00	0,00	0,00	0,00
21	Immobilisations corporelles	0,00	0,00	0,00	0,00	0,00
22	Immobilisations reçues en affectation	0,00	0,00	0,00	0,00	0,00
23	Immobilisations en cours	0,00	0,00	0,00	0,00	0,00
2315	Installat°, matériel et outillage techni	0,00	0,00	0,00	0,00	0,00

RECETTES (répartition) (Pour information)		Restes à réaliser N-1 (3)	Recettes de l'exercice
<b>TOTAL RECETTES AFFECTEES</b>		<b>c 0,00</b>	<b>d 0,00</b>
13	Subventions d'investissement	0,00	0,00
16	Emprunts et dettes assimilées	0,00	0,00
20	Immobilisations incorporelles	0,00	0,00
204	Subventions d'équipement versées	0,00	0,00
21	Immobilisations corporelles	0,00	0,00
22	Immobilisations reçues en affectation	0,00	0,00
23	Immobilisations en cours	0,00	0,00

<b>RESULTAT = (c + d) – (a + b)</b> <b>Excédent de financement si positif</b> <b>Besoin de financement si négatif</b>	<b>0,00</b>
---	-------------

(1) Ouvrir un cadre par opération.

(2) Détailler les articles conformément au plan de comptes appliqué par la commune ou l'établissement.

(3) A remplir uniquement en cas de reprise des résultats de l'exercice précédent, soit après le vote du compte administratif, soit en cas de reprise anticipée des résultats.

(4) Lorsque l'opération d'équipement constitue un chapitre faisant l'objet d'un vote, ces deux colonnes sont renseignées. Dans ce cas, le vote de l'assemblée porte uniquement sur les propositions nouvelles.

(5) Lorsque l'opération d'équipement est présentée pour information, seules ces deux colonnes sont renseignées.

**III – VOTE DU BUDGET****DETAIL DES CHAPITRES D'OPERATION D'EQUIPEMENT****OPERATION D'EQUIPEMENT N°: 564 (1)  
LIBELLE : POLE MULTIMODAL PLACE DE LA GARE**

Pour information

Art. (2)	Libellé (2)	Réalisations cumulées au 01/01/N	Restes à réaliser N-1 (3) (5)	Propositions nouvelles (4)	Vote (4)	Montant pour information (5)
<b>DEPENSES</b>		<b>0,00</b>	<b>a 0,00</b>	<b>0,00</b>	<b>b 0,00</b>	<b>b 0,00</b>
20	Immobilisations incorporelles	0,00	0,00	0,00	0,00	0,00
204	Subventions d'équipement versées	0,00	0,00	0,00	0,00	0,00
21	Immobilisations corporelles	0,00	0,00	0,00	0,00	0,00
22	Immobilisations reçues en affectation	0,00	0,00	0,00	0,00	0,00
23	Immobilisations en cours	0,00	0,00	0,00	0,00	0,00
2315	Installat°, matériel et outillage techni	0,00	0,00	0,00	0,00	0,00

<b>RECETTES (répartition) (Pour information)</b>		<b>Restes à réaliser N-1 (3)</b>	<b>Recettes de l'exercice</b>
<b>TOTAL RECETTES AFFECTEES</b>		<b>c 0,00</b>	<b>d 0,00</b>
13	Subventions d'investissement	0,00	0,00
1311	Subv. transf. Etat et établ. Nationaux	0,00	0,00
1312	Subv. transf. Régions	0,00	0,00
1313	Subv. transf. Départements	0,00	0,00
13151	Subv. transf. GFP de rattachement	0,00	0,00
1322	Subv. non transf. Régions	0,00	0,00
16	Emprunts et dettes assimilées	0,00	0,00
20	Immobilisations incorporelles	0,00	0,00
204	Subventions d'équipement versées	0,00	0,00
21	Immobilisations corporelles	0,00	0,00
22	Immobilisations reçues en affectation	0,00	0,00
23	Immobilisations en cours	0,00	0,00

<b>RESULTAT = (c + d) – (a + b)</b>	<b>0,00</b>
<b>Excédent de financement si positif</b>	
<b>Besoin de financement si négatif</b>	

(1) Ouvrir un cadre par opération.

(2) Détailler les articles conformément au plan de comptes appliqué par la commune ou l'établissement.

(3) A remplir uniquement en cas de reprise des résultats de l'exercice précédent, soit après le vote du compte administratif, soit en cas de reprise anticipée des résultats.

(4) Lorsque l'opération d'équipement constitue un chapitre faisant l'objet d'un vote, ces deux colonnes sont renseignées. Dans ce cas, le vote de l'assemblée porte uniquement sur les propositions nouvelles.

(5) Lorsque l'opération d'équipement est présentée pour information, seules ces deux colonnes sont renseignées.

**III – VOTE DU BUDGET****DETAIL DES CHAPITRES D'OPERATION D'EQUIPEMENT****OPERATION D'EQUIPEMENT N°: 568 (1)  
LIBELLE : INSTALLATION VIDEO PROTECTION**

Pour information

Art. (2)	Libellé (2)	Réalisations cumulées au 01/01/N	Restes à réaliser N-1 (3) (5)	Propositions nouvelles (4)	Vote (4)	Montant pour information (5)
<b>DEPENSES</b>		0,00	a 0,00	0,00	b 0,00	b 0,00
20	Immobilisations incorporelles	0,00	0,00	0,00	0,00	0,00
204	Subventions d'équipement versées	0,00	0,00	0,00	0,00	0,00
21	Immobilisations corporelles	0,00	0,00	0,00	0,00	0,00
22	Immobilisations reçues en affectation	0,00	0,00	0,00	0,00	0,00
23	Immobilisations en cours	0,00	0,00	0,00	0,00	0,00
2315	Installat°, matériel et outillage techni	0,00	0,00	0,00	0,00	0,00

RECETTES (répartition) (Pour information)		Restes à réaliser N-1 (3)	Recettes de l'exercice
<b>TOTAL RECETTES AFFECTEES</b>		c 0,00	d 0,00
13	Subventions d'investissement	0,00	0,00
1311	Subv. transf. Etat et établ. Nationaux	0,00	0,00
1313	Subv. transf. Départements	0,00	0,00
16	Emprunts et dettes assimilées	0,00	0,00
20	Immobilisations incorporelles	0,00	0,00
204	Subventions d'équipement versées	0,00	0,00
21	Immobilisations corporelles	0,00	0,00
22	Immobilisations reçues en affectation	0,00	0,00
23	Immobilisations en cours	0,00	0,00

<b>RESULTAT = (c + d) – (a + b)</b> Excédent de financement si positif Besoin de financement si négatif	<b>0,00</b>
---	-------------

(1) Ouvrir un cadre par opération.

(2) Détailler les articles conformément au plan de comptes appliqué par la commune ou l'établissement.

(3) A remplir uniquement en cas de reprise des résultats de l'exercice précédent, soit après le vote du compte administratif, soit en cas de reprise anticipée des résultats.

(4) Lorsque l'opération d'équipement constitue un chapitre faisant l'objet d'un vote, ces deux colonnes sont renseignées. Dans ce cas, le vote de l'assemblée porte uniquement sur les propositions nouvelles.

(5) Lorsque l'opération d'équipement est présentée pour information, seules ces deux colonnes sont renseignées.

**III – VOTE DU BUDGET****DETAIL DES CHAPITRES D'OPERATION D'EQUIPEMENT****OPERATION D'EQUIPEMENT N°: 569 (1)  
LIBELLE : ECOLE LOUIS DUGUAY****Pour information**

Art. (2)	Libellé (2)	Réalisations cumulées au 01/01/N	Restes à réaliser N-1 (3) (5)	Propositions nouvelles (4)	Vote (4)	Montant pour information (5)
<b>DEPENSES</b>		<b>0,00</b>	<b>a 0,00</b>	<b>0,00</b>	<b>b 0,00</b>	<b>b 0,00</b>
<b>20</b>	<b>Immobilisations incorporelles</b>	<b>0,00</b>	<b>0,00</b>	<b>0,00</b>	<b>0,00</b>	<b>0,00</b>
<b>204</b>	<b>Subventions d'équipement versées</b>	<b>0,00</b>	<b>0,00</b>	<b>0,00</b>	<b>0,00</b>	<b>0,00</b>
<b>21</b>	<b>Immobilisations corporelles</b>	<b>0,00</b>	<b>0,00</b>	<b>0,00</b>	<b>0,00</b>	<b>0,00</b>
2183	Matériel de bureau et informatique	0,00	0,00	0,00	0,00	0,00
2184	Mobilier	0,00	0,00	0,00	0,00	0,00
2188	Autres immobilisations corporelles	0,00	0,00	0,00	0,00	0,00
<b>22</b>	<b>Immobilisations reçues en affectation</b>	<b>0,00</b>	<b>0,00</b>	<b>0,00</b>	<b>0,00</b>	<b>0,00</b>
<b>23</b>	<b>Immobilisations en cours</b>	<b>0,00</b>	<b>0,00</b>	<b>0,00</b>	<b>0,00</b>	<b>0,00</b>
2313	Constructions	0,00	0,00	0,00	0,00	0,00
2315	Installat°, matériel et outillage techni	0,00	0,00	0,00	0,00	0,00

<b>RECETTES (répartition) (Pour information)</b>		<b>Restes à réaliser N-1 (3)</b>	<b>Recettes de l'exercice</b>
<b>TOTAL RECETTES AFFECTEES</b>		<b>c 0,00</b>	<b>d 0,00</b>
<b>13</b>	<b>Subventions d'investissement</b>	<b>0,00</b>	<b>0,00</b>
1311	Subv. transf. Etat et établ. Nationaux	0,00	0,00
1321	Subv. non transf. Etat, établ. nationaux	0,00	0,00
1323	Subv. non transf. Départements	0,00	0,00
<b>16</b>	<b>Emprunts et dettes assimilées</b>	<b>0,00</b>	<b>0,00</b>
<b>20</b>	<b>Immobilisations incorporelles</b>	<b>0,00</b>	<b>0,00</b>
<b>204</b>	<b>Subventions d'équipement versées</b>	<b>0,00</b>	<b>0,00</b>
<b>21</b>	<b>Immobilisations corporelles</b>	<b>0,00</b>	<b>0,00</b>
<b>22</b>	<b>Immobilisations reçues en affectation</b>	<b>0,00</b>	<b>0,00</b>
<b>23</b>	<b>Immobilisations en cours</b>	<b>0,00</b>	<b>0,00</b>

<b>RESULTAT = (c + d) – (a + b)</b>	<b>0,00</b>
<b>Excédent de financement si positif</b>	
<b>Besoin de financement si négatif</b>	

(1) Ouvrir un cadre par opération.

(2) Détailler les articles conformément au plan de comptes appliqué par la commune ou l'établissement.

(3) A remplir uniquement en cas de reprise des résultats de l'exercice précédent, soit après le vote du compte administratif, soit en cas de reprise anticipée des résultats.

(4) Lorsque l'opération d'équipement constitue un chapitre faisant l'objet d'un vote, ces deux colonnes sont renseignées. Dans ce cas, le vote de l'assemblée porte uniquement sur les propositions nouvelles.

(5) Lorsque l'opération d'équipement est présentée pour information, seules ces deux colonnes sont renseignées.

**III – VOTE DU BUDGET****DETAIL DES CHAPITRES D'OPERATION D'EQUIPEMENT****OPERATION D'EQUIPEMENT N°: 570 (1)  
LIBELLE : STADE PACY MENILLES**

Pour information

Art. (2)	Libellé (2)	Réalisations cumulées au 01/01/N	Restes à réaliser N-1 (3) (5)	Propositions nouvelles (4)	Vote (4)	Montant pour information (5)
<b>DEPENSES</b>		<b>0,00</b>	<b>a 0,00</b>	<b>0,00</b>	<b>b 0,00</b>	<b>b 0,00</b>
20	Immobilisations incorporelles	0,00	0,00	0,00	0,00	0,00
204	Subventions d'équipement versées	0,00	0,00	0,00	0,00	0,00
21	Immobilisations corporelles	0,00	0,00	0,00	0,00	0,00
21578	Autre matériel et outillage de voirie	0,00	0,00	0,00	0,00	0,00
2158	Autres inst., matériel, outil. techniques	0,00	0,00	0,00	0,00	0,00
2188	Autres immobilisations corporelles	0,00	0,00	0,00	0,00	0,00
22	Immobilisations reçues en affectation	0,00	0,00	0,00	0,00	0,00
23	Immobilisations en cours	0,00	0,00	0,00	0,00	0,00
2313	Constructions	0,00	0,00	0,00	0,00	0,00
2315	Installat°, matériel et outillage techni	0,00	0,00	0,00	0,00	0,00

RECETTES (répartition) (Pour information)		Restes à réaliser N-1 (3)	Recettes de l'exercice
<b>TOTAL RECETTES AFFECTEES</b>		<b>c 0,00</b>	<b>d 0,00</b>
13	Subventions d'investissement	0,00	0,00
16	Emprunts et dettes assimilées	0,00	0,00
20	Immobilisations incorporelles	0,00	0,00
204	Subventions d'équipement versées	0,00	0,00
21	Immobilisations corporelles	0,00	0,00
22	Immobilisations reçues en affectation	0,00	0,00
23	Immobilisations en cours	0,00	0,00

<b>RESULTAT = (c + d) – (a + b)</b>	<b>0,00</b>
<b>Excédent de financement si positif</b>	
<b>Besoin de financement si négatif</b>	

(1) Ouvrir un cadre par opération.

(2) Détailler les articles conformément au plan de comptes appliqué par la commune ou l'établissement.

(3) A remplir uniquement en cas de reprise des résultats de l'exercice précédent, soit après le vote du compte administratif, soit en cas de reprise anticipée des résultats.

(4) Lorsque l'opération d'équipement constitue un chapitre faisant l'objet d'un vote, ces deux colonnes sont renseignées. Dans ce cas, le vote de l'assemblée porte uniquement sur les propositions nouvelles.

(5) Lorsque l'opération d'équipement est présentée pour information, seules ces deux colonnes sont renseignées.

**III – VOTE DU BUDGET****DETAIL DES CHAPITRES D'OPERATION D'EQUIPEMENT****OPERATION D'EQUIPEMENT N°: 571 (1)  
LIBELLE : AMENAGEMENT RUE ISAMBARD**

Pour information

Art. (2)	Libellé (2)	Réalisations cumulées au 01/01/N	Restes à réaliser N-1 (3) (5)	Propositions nouvelles (4)	Vote (4)	Montant pour information (5)
<b>DEPENSES</b>		0,00	a 0,00	0,00	b 0,00	b 0,00
20	Immobilisations incorporelles	0,00	0,00	0,00	0,00	0,00
204	Subventions d'équipement versées	0,00	0,00	0,00	0,00	0,00
21	Immobilisations corporelles	0,00	0,00	0,00	0,00	0,00
22	Immobilisations reçues en affectation	0,00	0,00	0,00	0,00	0,00
23	Immobilisations en cours	0,00	0,00	0,00	0,00	0,00
2315	Installat°, matériel et outillage techni	0,00	0,00	0,00	0,00	0,00

RECETTES (répartition) (Pour information)		Restes à réaliser N-1 (3)	Recettes de l'exercice
<b>TOTAL RECETTES AFFECTEES</b>		c 0,00	d 0,00
13	Subventions d'investissement	0,00	0,00
16	Emprunts et dettes assimilées	0,00	0,00
20	Immobilisations incorporelles	0,00	0,00
204	Subventions d'équipement versées	0,00	0,00
21	Immobilisations corporelles	0,00	0,00
22	Immobilisations reçues en affectation	0,00	0,00
23	Immobilisations en cours	0,00	0,00

<b>RESULTAT = (c + d) – (a + b)</b>	<b>0,00</b>
<b>Excédent de financement si positif</b>	
<b>Besoin de financement si négatif</b>	

(1) Ouvrir un cadre par opération.

(2) Détailler les articles conformément au plan de comptes appliqué par la commune ou l'établissement.

(3) A remplir uniquement en cas de reprise des résultats de l'exercice précédent, soit après le vote du compte administratif, soit en cas de reprise anticipée des résultats.

(4) Lorsque l'opération d'équipement constitue un chapitre faisant l'objet d'un vote, ces deux colonnes sont renseignées. Dans ce cas, le vote de l'assemblée porte uniquement sur les propositions nouvelles.

(5) Lorsque l'opération d'équipement est présentée pour information, seules ces deux colonnes sont renseignées.

**III – VOTE DU BUDGET****DETAIL DES CHAPITRES D'OPERATION D'EQUIPEMENT****OPERATION D'EQUIPEMENT N°: 573 (1)  
LIBELLE : AMENAGEMENT RUES PACEL ET IVRY LA BATAILLE**

Pour information

Art. (2)	Libellé (2)	Réalisations cumulées au 01/01/N	Restes à réaliser N-1 (3) (5)	Propositions nouvelles (4)	Vote (4)	Montant pour information (5)
<b>DEPENSES</b>		0,00	a 0,00	0,00	b 0,00	b 0,00
20	Immobilisations incorporelles	0,00	0,00	0,00	0,00	0,00
204	Subventions d'équipement versées	0,00	0,00	0,00	0,00	0,00
21	Immobilisations corporelles	0,00	0,00	0,00	0,00	0,00
22	Immobilisations reçues en affectation	0,00	0,00	0,00	0,00	0,00
23	Immobilisations en cours	0,00	0,00	0,00	0,00	0,00
2315	Installat°, matériel et outillage techni	0,00	0,00	0,00	0,00	0,00

RECETTES (répartition) (Pour information)		Restes à réaliser N-1 (3)	Recettes de l'exercice
<b>TOTAL RECETTES AFFECTEES</b>		c 0,00	d 0,00
13	Subventions d'investissement	0,00	0,00
16	Emprunts et dettes assimilées	0,00	0,00
20	Immobilisations incorporelles	0,00	0,00
204	Subventions d'équipement versées	0,00	0,00
21	Immobilisations corporelles	0,00	0,00
22	Immobilisations reçues en affectation	0,00	0,00
23	Immobilisations en cours	0,00	0,00

<b>RESULTAT = (c + d) – (a + b)</b>	<b>0,00</b>
<b>Excédent de financement si positif</b>	
<b>Besoin de financement si négatif</b>	

(1) Ouvrir un cadre par opération.

(2) Détailler les articles conformément au plan de comptes appliqué par la commune ou l'établissement.

(3) A remplir uniquement en cas de reprise des résultats de l'exercice précédent, soit après le vote du compte administratif, soit en cas de reprise anticipée des résultats.

(4) Lorsque l'opération d'équipement constitue un chapitre faisant l'objet d'un vote, ces deux colonnes sont renseignées. Dans ce cas, le vote de l'assemblée porte uniquement sur les propositions nouvelles.

(5) Lorsque l'opération d'équipement est présentée pour information, seules ces deux colonnes sont renseignées.

**III – VOTE DU BUDGET****DETAIL DES CHAPITRES D'OPERATION D'EQUIPEMENT****OPERATION D'EQUIPEMENT N°: 574 (1)  
LIBELLE : AMENAGEMENT PLACE TOMASINI**

Pour information

Art. (2)	Libellé (2)	Réalisations cumulées au 01/01/N	Restes à réaliser N-1 (3) (5)	Propositions nouvelles (4)	Vote (4)	Montant pour information (5)
<b>DEPENSES</b>		<b>0,00</b>	<b>a 0,00</b>	<b>0,00</b>	<b>b 0,00</b>	<b>b 0,00</b>
20	Immobilisations incorporelles	0,00	0,00	0,00	0,00	0,00
204	Subventions d'équipement versées	0,00	0,00	0,00	0,00	0,00
21	Immobilisations corporelles	0,00	0,00	0,00	0,00	0,00
22	Immobilisations reçues en affectation	0,00	0,00	0,00	0,00	0,00
23	Immobilisations en cours	0,00	0,00	0,00	0,00	0,00
2315	Installat°, matériel et outillage techni	0,00	0,00	0,00	0,00	0,00

RECETTES (répartition) (Pour information)		Restes à réaliser N-1 (3)	Recettes de l'exercice
<b>TOTAL RECETTES AFFECTEES</b>		<b>c 0,00</b>	<b>d 0,00</b>
13	Subventions d'investissement	0,00	0,00
16	Emprunts et dettes assimilées	0,00	0,00
20	Immobilisations incorporelles	0,00	0,00
204	Subventions d'équipement versées	0,00	0,00
21	Immobilisations corporelles	0,00	0,00
22	Immobilisations reçues en affectation	0,00	0,00
23	Immobilisations en cours	0,00	0,00

<b>RESULTAT = (c + d) – (a + b)</b>	<b>0,00</b>
<b>Excédent de financement si positif</b>	
<b>Besoin de financement si négatif</b>	

(1) Ouvrir un cadre par opération.

(2) Détailler les articles conformément au plan de comptes appliqué par la commune ou l'établissement.

(3) A remplir uniquement en cas de reprise des résultats de l'exercice précédent, soit après le vote du compte administratif, soit en cas de reprise anticipée des résultats.

(4) Lorsque l'opération d'équipement constitue un chapitre faisant l'objet d'un vote, ces deux colonnes sont renseignées. Dans ce cas, le vote de l'assemblée porte uniquement sur les propositions nouvelles.

(5) Lorsque l'opération d'équipement est présentée pour information, seules ces deux colonnes sont renseignées.

**IV – ANNEXES**

**PRESENTATION CROISEE PAR FONCTION – VUE D'ENSEMBLE (1)**

Libellé	01 Opérations non ventilables	0 Services généraux administrat* publiques	1 Sécurité et salubrité publiques	2 Enseignement - Formation	3 Culture	4 Sport et jeunesse	5 Interventions sociales et santé	6 Famille	7 Logement	8 Aménagt et services urbains, environnem	9 Action économique	TOTAL
---------	--	--	--	----------------------------------	--------------	---------------------------	--	--------------	---------------	--	---------------------------	-------

**INVESTISSEMENT**

<b>DEPENSES</b>												
Dépenses réelles	455 020	1 053 259	154 952	526 012	87 540	428 385	0	0	0	3 429 608	0	6 134 776
- Equipements municipaux (2)		1 053 259	154 952	526 012	87 540	428 385	0	0	0	3 341 608	0	5 591 756
- Equip. non municipaux (c/204) (3)		0	0	0	0	0	0	0	0	79 600	0	79 600
- Opérations financières	455 020											455 020
Dépenses d'ordre	12 923											66 123
<b>Total dépenses de l'exercice</b>	<b>467 943</b>	<b>1 092 259</b>	<b>154 952</b>	<b>532 012</b>	<b>87 540</b>	<b>436 585</b>	<b>0</b>	<b>0</b>	<b>0</b>	<b>3 429 608</b>	<b>0</b>	<b>6 200 899</b>
<b>RAR N-1 et reports</b>	<b>34 621</b>	<b>0</b>	<b>0</b>	<b>0</b>	<b>0</b>	<b>0</b>	<b>0</b>	<b>0</b>	<b>0</b>	<b>0</b>	<b>0</b>	<b>34 621</b>
<b>Total cumulé dépenses d'investissement</b>	<b>502 564</b>	<b>1 092 259</b>	<b>154 952</b>	<b>532 012</b>	<b>87 540</b>	<b>436 585</b>	<b>0</b>	<b>0</b>	<b>0</b>	<b>3 429 608</b>	<b>0</b>	<b>6 235 520</b>
<b>RECETTES</b>												
<b>Total recettes de l'exercice</b>	<b>4 062 543</b>	<b>81 086</b>	<b>35 000</b>	<b>110 795</b>	<b>250 000</b>	<b>94 277</b>	<b>0</b>	<b>0</b>	<b>0</b>	<b>1 601 819</b>	<b>0</b>	<b>6 235 520</b>
<b>RAR N-1 et reports</b>	<b>0</b>	<b>0</b>	<b>0</b>	<b>0</b>	<b>0</b>	<b>0</b>	<b>0</b>	<b>0</b>	<b>0</b>	<b>0</b>	<b>0</b>	<b>0</b>
<b>Total cumulé recettes d'investissement</b>	<b>4 062 543</b>	<b>81 086</b>	<b>35 000</b>	<b>110 795</b>	<b>250 000</b>	<b>94 277</b>	<b>0</b>	<b>0</b>	<b>0</b>	<b>1 601 819</b>	<b>0</b>	<b>6 235 520</b>

**FONCTIONNEMENT**

<b>DEPENSES</b>												
<b>Total dépenses de l'exercice</b>	<b>2 745 027</b>	<b>1 943 070</b>	<b>238 810</b>	<b>1 244 250</b>	<b>226 690</b>	<b>844 024</b>	<b>51 935</b>	<b>78 970</b>	<b>0</b>	<b>1 011 720</b>	<b>3 278</b>	<b>8 387 774</b>
<b>RAR N-1 et reports</b>	<b>0</b>	<b>0</b>	<b>0</b>	<b>0</b>	<b>0</b>	<b>0</b>	<b>0</b>	<b>0</b>	<b>0</b>	<b>0</b>	<b>0</b>	<b>0</b>
<b>Total cumulé dépenses de fonctionnement</b>	<b>2 745 027</b>	<b>1 943 070</b>	<b>238 810</b>	<b>1 244 250</b>	<b>226 690</b>	<b>844 024</b>	<b>51 935</b>	<b>78 970</b>	<b>0</b>	<b>1 011 720</b>	<b>3 278</b>	<b>8 387 774</b>
<b>RECETTES</b>												
<b>Total recettes de l'exercice</b>	<b>3 461 742</b>	<b>1 367 414</b>	<b>110</b>	<b>520 926</b>	<b>12 000</b>	<b>457 564</b>	<b>12 500</b>	<b>30 000</b>	<b>0</b>	<b>0</b>	<b>5 800</b>	<b>5 868 056</b>
<b>RAR N-1 et reports</b>	<b>2 519 718</b>	<b>0</b>	<b>0</b>	<b>0</b>	<b>0</b>	<b>0</b>	<b>0</b>	<b>0</b>	<b>0</b>	<b>0</b>	<b>0</b>	<b>2 519 718</b>
<b>Total cumulé recettes de fonctionnement</b>	<b>5 981 460</b>	<b>1 367 414</b>	<b>110</b>	<b>520 926</b>	<b>12 000</b>	<b>457 564</b>	<b>12 500</b>	<b>30 000</b>	<b>0</b>	<b>0</b>	<b>5 800</b>	<b>8 387 774</b>

(1) La production de cet état est obligatoire pour les communes de 3 500 habitants et plus, les groupements comprenant au moins une telle commune, leurs établissements et services administratifs hormis les caisses des écoles et les services à activité unique érigés en établissement public ou budget annexe (L. 2312-3, R. 2311-1 et R. 2311-10). Dans les communes de 3 500 habitants et plus, le croisement par fonction est fait à un chiffre (correspondant à la fonction). Dans les communes de 10 000 habitants et plus, le croisement par fonction est fait au niveau le plus détaillé de la nomenclature fonctionnelle (sous-fonction ou rubrique). Les groupements et leurs établissements publics suivent les règles de production et de présentation applicable à la commune membre comptant le plus grand nombre d'habitants (articles L. 5211-36 a1 et R. 5211-14 + L. 5711-1 et R. 5711-2 du CGCT).

(2) Ou biens de la structure intercommunale.

(3) Ou biens ne relevant pas de la structure intercommunale.

## IV – ANNEXES

## PRESENTATION CROISEE PAR FONCTION – VUE D'ENSEMBLE

A1

Art. (1)	Libellé	01 Opérations non ventilables	0 Services généraux administrat° publiques	1 Sécurité et salubrité publiques	2 Enseignement - Formation	3 Culture	4 Sport et jeunesse	5 Interventions sociales et santé	6 Famille	7 Logement	8 Aménagt et services urbains, environnem	9 Action économique	TOTAL
----------	---------	--	--	--	----------------------------------	--------------	---------------------------	--	--------------	---------------	--	---------------------------	-------

## INVESTISSEMENT

DEPENSES													
<b>Total dépenses investissement</b>		<b>467 943</b>	<b>1 092 259</b>	<b>154 952</b>	<b>532 012</b>	<b>87 540</b>	<b>436 585</b>	<b>0</b>	<b>0</b>	<b>0</b>	<b>3 429 608</b>	<b>0</b>	<b>6 200 899</b>
Dépenses réelles		455 020	1 053 259	154 952	526 012	87 540	428 385	0	0	0	3 429 608	0	6 134 776
010	Stocks	0	0	0	0	0	0	0	0	0	0	0	0
020	Dépenses imprévues	59 020	0	0	0	0	0	0	0	0	0	0	59 020
10	Dotations, fonds divers et réserves	0	0	0	0	0	0	0	0	0	0	0	0
13	Subventions d'investissement	0	0	0	0	0	0	0	0	0	0	0	0
16	Emprunts et dettes assimilées	396 000	0	0	0	0	0	0	0	0	8 400	0	404 400
18	Compte de liaison : affectat° (BA,régie)	0	0	0	0	0	0	0	0	0	0	0	0
20	Immobilisations incorporelles	0	35 000	0	0	0	0	0	0	0	0	0	35 000
204	Subventions d'équipement versées	0	0	0	0	0	0	0	0	0	79 600	0	79 600
21	Immobilisations corporelles	0	121 522	114 952	163 266	5 000	84 863	0	0	0	148 260	0	637 863
22	Immobilisations reçues en affectation	0	0	0	0	0	0	0	0	0	0	0	0
23	Immobilisations en cours	0	896 737	40 000	362 746	82 540	343 522	0	0	0	3 193 348	0	4 918 893
26	Participat° et créances rattachées	0	0	0	0	0	0	0	0	0	0	0	0
27	Autres immobilisations financières	0	0	0	0	0	0	0	0	0	0	0	0
Opérations d'équipement		0	0	0	0	0	0	0	0	0	0	0	0
Opérations pour compte de tiers		0	0	0	0	0	0	0	0	0	0	0	0
<i>Dépenses d'ordre</i>		<i>12 923</i>	<i>39 000</i>	<i>0</i>	<i>6 000</i>	<i>0</i>	<i>8 200</i>	<i>0</i>	<i>0</i>	<i>0</i>	<i>0</i>	<i>0</i>	<i>66 123</i>
040	Opérat° ordre transfert entre sections	12 923	39 000	0	6 000	0	8 200	0	0	0	0	0	66 123
041	Opérations patrimoniales	0	0	0	0	0	0	0	0	0	0	0	0

## RECETTES

<b>Total recettes investissement</b>		<b>4 062 543</b>	<b>81 086</b>	<b>35 000</b>	<b>110 795</b>	<b>250 000</b>	<b>94 277</b>	<b>0</b>	<b>0</b>	<b>0</b>	<b>1 601 819</b>	<b>0</b>	<b>6 235 520</b>
Recettes réelles		1 655 333	81 086	35 000	110 795	250 000	83 508	0	0	0	1 601 819	0	3 817 541
010	Stocks	0	0	0	0	0	0	0	0	0	0	0	0
024	Produits des cessions d'immobilisations	73 940	0	0	0	0	0	0	0	0	0	0	73 940
10	Dotations, fonds divers et réserves	1 381 393	0	0	0	0	56 791	0	0	0	0	0	1 438 184
13	Subventions d'investissement	0	81 086	35 000	110 795	250 000	26 717	0	0	0	1 601 819	0	2 105 417

COMMUNE NOUVELLE DE PACY-SUR-EURE - COMMUNE DE PACY-SUR-EURE - DM - 2022

Envoyé en préfecture le 21/12/2022

Reçu en préfecture le 21/12/2022

Art. (1)	Libellé	01 Opérations non ventilables	0 Services généraux administrat° publiques	1 Sécurité et salubrité publiques	2 Enseignement - Formation	3 Culture	4 Sport et jeunesse	5 Interventions sociales et santé	6 Famille	7 Logement	9		
											services urbains, environnement	économique	
16	Emprunts et dettes assimilées	200 000	0	0	0	0	0	0	0	0	0	0	200 000
18	Compte de liaison : affectat° (BA,régie)	0	0	0	0	0	0	0	0	0	0	0	0
20	Immobilisations incorporelles	0	0	0	0	0	0	0	0	0	0	0	0
204	Subventions d'équipement versées	0	0	0	0	0	0	0	0	0	0	0	0
21	Immobilisations corporelles	0	0	0	0	0	0	0	0	0	0	0	0
22	Immobilisations reçues en affectation	0	0	0	0	0	0	0	0	0	0	0	0
23	Immobilisations en cours	0	0	0	0	0	0	0	0	0	0	0	0
26	Participat° et créances rattachées	0	0	0	0	0	0	0	0	0	0	0	0
27	Autres immobilisations financières	0	0	0	0	0	0	0	0	0	0	0	0
Opérations pour compte de tiers		0	0	0	0	0	0	0	0	0	0	0	0
<b>Recettes d'ordre</b>		<b>2 407 210</b>	<b>0</b>	<b>0</b>	<b>0</b>	<b>0</b>	<b>10 769</b>	<b>0</b>	<b>0</b>	<b>0</b>	<b>0</b>	<b>0</b>	<b>2 417 979</b>
021	Virement de la sect° de fonctionnement	2 200 000	0	0	0	0	0	0	0	0	0	0	2 200 000
040	Opérat° ordre transfert entre sections	207 210	0	0	0	0	10 769	0	0	0	0	0	217 979
041	Opérations patrimoniales	0	0	0	0	0	0	0	0	0	0	0	0

FONCTIONNEMENT

DEPENSES													
Total dépenses de fonctionnement		2 745 027	1 943 070	238 810	1 244 250	226 690	844 024	51 935	78 970	0	1 011 720	3 278	8 387 774
Dépenses réelles		337 817	1 943 070	238 810	1 244 250	226 690	833 255	51 935	78 970	0	1 011 720	3 278	5 969 795
011	Charges à caractère général	0	774 900	18 680	448 040	118 660	298 950	6 440	250	0	442 080	2 000	2 110 000
012	Charges de personnel, frais assimilés	30 188	961 370	96 430	731 610	45 030	394 305	5 495	77 220	0	517 640	0	2 859 288
014	Atténuations de produits	100	0	0	0	0	0	0	0	0	0	0	100
022	Dépenses imprévues	7	0	0	0	0	0	0	0	0	0	0	7
65	Autres charges de gestion courante	252 800	205 300	123 700	59 100	63 000	140 000	40 000	1 500	0	52 000	0	937 400
656	Frais fonctionnement des groupes d'élus	0	0	0	0	0	0	0	0	0	0	0	0
66	Charges financières	53 000	0	0	0	0	0	0	0	0	0	0	53 000
67	Charges exceptionnelles	1 722	1 500	0	5 500	0	0	0	0	0	0	1 278	10 000
68	Dot. aux amortissements et provisions	0	0	0	0	0	0	0	0	0	0	0	0
<b>Dépenses d'ordre</b>		<b>2 407 210</b>	<b>0</b>	<b>0</b>	<b>0</b>	<b>0</b>	<b>10 769</b>	<b>0</b>	<b>0</b>	<b>0</b>	<b>0</b>	<b>0</b>	<b>2 417 979</b>
023	Virement à la section d'investissement	2 200 000	0	0	0	0	0	0	0	0	0	0	2 200 000
042	Opérat° ordre transfert entre sections	207 210	0	0	0	0	10 769	0	0	0	0	0	217 979
043	Opérat° ordre intérieur de la section	0	0	0	0	0	0	0	0	0	0	0	0

Art. (1)	Libellé	01 Opérations non ventilables	0 Services généraux administrat° publiques	1 Sécurité et salubrité publiques	2 Enseignement - Formation	3 Culture	4 Sport et jeunesse	5 Interventions sociales et santé	6 Famille	7 Logement	Affiché le 9 ID : 027-200063774-20221206-R67_2022_DM2_V2-BF services urbains, économique environnement	
----------	---------	--	--	--	----------------------------------	--------------	---------------------------	--	--------------	---------------	---	--

RECETTES													
<b>Total recettes de fonctionnement</b>		<b>3 461 742</b>	<b>1 367 414</b>	<b>110</b>	<b>520 926</b>	<b>12 000</b>	<b>457 564</b>	<b>12 500</b>	<b>30 000</b>	<b>0</b>	<b>0</b>	<b>5 800</b>	<b>5 868 056</b>
Recettes réelles		3 447 619	1 328 414	110	514 926	12 000	450 564	12 500	30 000	0	0	5 800	5 801 933
013	Atténuations de charges	0	64 000	0	26 000	0	0	0	0	0	0	0	90 000
70	Produits des services, du domaine, vente	2 500	10 000	0	300 000	12 000	40 000	2 500	30 000	0	0	3 000	400 000
73	Impôts et taxes	2 296 263	1 243 814	0	0	0	272 298	0	0	0	0	2 800	3 815 175
74	Dotations et participations	1 090 622	0	110	188 926	0	47 500	10 000	0	0	0	0	1 337 158
75	Autres produits de gestion courante	57 000	10 600	0	0	0	0	0	0	0	0	0	67 600
76	Produits financiers	0	0	0	0	0	0	0	0	0	0	0	0
77	Produits exceptionnels	1 234	0	0	0	0	90 766	0	0	0	0	0	92 000
78	Reprise sur amortissements et provisions	0	0	0	0	0	0	0	0	0	0	0	0
<i>Recettes d'ordre</i>		<i>14 123</i>	<i>39 000</i>	<i>0</i>	<i>6 000</i>	<i>0</i>	<i>7 000</i>	<i>0</i>	<i>0</i>	<i>0</i>	<i>0</i>	<i>0</i>	<i>66 123</i>
042	Opérat° ordre transfert entre sections	14 123	39 000	0	6 000	0	7 000	0	0	0	0	0	66 123
043	Opérat° ordre intérieur de la section	0	0	0	0	0	0	0	0	0	0	0	0

(1) Pour le croisement par nature, le détail est fait selon le niveau de vote choisi par l'assemblée délibérante (chapitre, article ou article spécialisé).

## IV – ANNEXES

ELEMENTS DU BILAN  
PRESENTATION CROISEE PAR FONCTION – DETAIL FONCTIONNEMENT

A1.1

## FONCTION 0 – Services généraux des administrations publiques locales

(1)	Libellé	01 Opérations non ventilables	02 Administration générale	03 Justice	04 Coopérat° décentralisée, act° européen.	05 Plan de relance (crise sanitaire)	Total
<b>DEPENSES (2)</b>		2 745 027,00	1 943 070,00	0,00	0,00	0,00	4 688 097,00
Dépenses de l'exercice		2 745 027,00	1 943 070,00	0,00	0,00	0,00	4 688 097,00
011	Charges à caractère général	0,00	774 900,00	0,00	0,00	0,00	774 900,00
012	Charges de personnel, frais assimilés	30 188,00	961 370,00	0,00	0,00	0,00	991 558,00
014	Atténuations de produits	100,00	0,00	0,00	0,00	0,00	100,00
022	Dépenses imprévues	7,00	0,00	0,00	0,00	0,00	7,00
023	Virement à la section d'investissement	2 200 000,00	0,00	0,00	0,00	0,00	2 200 000,00
042	Opérat° ordre transfert entre sections	207 210,00	0,00	0,00	0,00	0,00	207 210,00
043	Opérat° ordre intérieur de la section	0,00	0,00	0,00	0,00	0,00	0,00
65	Autres charges de gestion courante	252 800,00	205 300,00	0,00	0,00	0,00	458 100,00
656	Frais fonctionnement des groupes d'élus	0,00	0,00	0,00	0,00	0,00	0,00
66	Charges financières	53 000,00	0,00	0,00	0,00	0,00	53 000,00
67	Charges exceptionnelles	1 722,00	1 500,00	0,00	0,00	0,00	3 222,00
68	Dot. aux amortissements et provisions	0,00	0,00	0,00	0,00	0,00	0,00
Restes à réaliser – reports		0,00	0,00	0,00	0,00	0,00	0,00
<b>RECETTES (2)</b>		5 981 460,00	1 367 414,00	0,00	0,00	0,00	7 348 874,00
Recettes de l'exercice		3 461 742,00	1 367 414,00	0,00	0,00	0,00	4 829 156,00
013	Atténuations de charges	0,00	64 000,00	0,00	0,00	0,00	64 000,00
042	Opérat° ordre transfert entre sections	14 123,00	39 000,00	0,00	0,00	0,00	53 123,00
043	Opérat° ordre intérieur de la section	0,00	0,00	0,00	0,00	0,00	0,00
70	Produits des services, du domaine, vente	2 500,00	10 000,00	0,00	0,00	0,00	12 500,00
73	Impôts et taxes	2 296 263,00	1 243 814,00	0,00	0,00	0,00	3 540 077,00
74	Dotations et participations	1 090 622,00	0,00	0,00	0,00	0,00	1 090 622,00
75	Autres produits de gestion courante	57 000,00	10 600,00	0,00	0,00	0,00	67 600,00
76	Produits financiers	0,00	0,00	0,00	0,00	0,00	0,00
77	Produits exceptionnels	1 234,00	0,00	0,00	0,00	0,00	1 234,00
78	Reprise sur amortissements et provisions	0,00	0,00	0,00	0,00	0,00	0,00
Restes à réaliser – reports		2 519 718,00	0,00	0,00	0,00	0,00	2 519 718,00
<b>SOLDE (2)</b>		3 236 433,00	-575 656,00	0,00	0,00	0,00	2 660 777,00

(1)	Libellé	Sous-fonction 02								Affiché le	Sous-fonction 04
		020 Administrat° générale collectivité	021 Assemblée locale	022 Administration générale de l'état	023 Information, communication, publicité	024 Fêtes et cérémonies	025 Aides aux assoc. (non classées ailleurs)	026 Cimetières et pompes funèbres	Subvention globale	Autres act° de coopérat° décentralisée	ID : 027-200063774-20221206-R67_2022_DM2_V2-BF
<b>DEPENSES (2)</b>		1 664 020,00	169 800,00	0,00	5 000,00	81 300,00	19 000,00	3 950,00	0,00	0,00	
Dépenses de l'exercice		1 664 020,00	169 800,00	0,00	5 000,00	81 300,00	19 000,00	3 950,00	0,00	0,00	
011	Charges à caractère général	687 150,00	0,00	0,00	5 000,00	81 300,00	0,00	1 450,00	0,00	0,00	
012	Charges de personnel, frais assimilés	961 370,00	0,00	0,00	0,00	0,00	0,00	0,00	0,00	0,00	
014	Atténuations de produits	0,00	0,00	0,00	0,00	0,00	0,00	0,00	0,00	0,00	
022	Dépenses imprévues	0,00	0,00	0,00	0,00	0,00	0,00	0,00	0,00	0,00	
023	Virement à la section d'investissement	0,00	0,00	0,00	0,00	0,00	0,00	0,00	0,00	0,00	
042	Opérat° ordre transfert entre sections	0,00	0,00	0,00	0,00	0,00	0,00	0,00	0,00	0,00	
043	Opérat° ordre intérieur de la section	0,00	0,00	0,00	0,00	0,00	0,00	0,00	0,00	0,00	
65	Autres charges de gestion courante	14 000,00	169 800,00	0,00	0,00	0,00	19 000,00	2 500,00	0,00	0,00	
656	Frais fonctionnement des groupes d'élus	0,00	0,00	0,00	0,00	0,00	0,00	0,00	0,00	0,00	
66	Charges financières	0,00	0,00	0,00	0,00	0,00	0,00	0,00	0,00	0,00	
67	Charges exceptionnelles	1 500,00	0,00	0,00	0,00	0,00	0,00	0,00	0,00	0,00	
68	Dot. aux amortissements et provisions	0,00	0,00	0,00	0,00	0,00	0,00	0,00	0,00	0,00	
Restes à réaliser – reports		0,00	0,00	0,00	0,00	0,00	0,00	0,00	0,00	0,00	
<b>RECETTES (2)</b>		1 350 814,00	0,00	0,00	0,00	0,00	0,00	16 600,00	0,00	0,00	
Recettes de l'exercice		1 350 814,00	0,00	0,00	0,00	0,00	0,00	16 600,00	0,00	0,00	
013	Atténuations de charges	64 000,00	0,00	0,00	0,00	0,00	0,00	0,00	0,00	0,00	
042	Opérat° ordre transfert entre sections	39 000,00	0,00	0,00	0,00	0,00	0,00	0,00	0,00	0,00	
043	Opérat° ordre intérieur de la section	0,00	0,00	0,00	0,00	0,00	0,00	0,00	0,00	0,00	
70	Produits des services, du domaine, vente	4 000,00	0,00	0,00	0,00	0,00	0,00	6 000,00	0,00	0,00	
73	Impôts et taxes	1 243 814,00	0,00	0,00	0,00	0,00	0,00	0,00	0,00	0,00	
74	Dotations et participations	0,00	0,00	0,00	0,00	0,00	0,00	0,00	0,00	0,00	
75	Autres produits de gestion courante	0,00	0,00	0,00	0,00	0,00	0,00	10 600,00	0,00	0,00	
76	Produits financiers	0,00	0,00	0,00	0,00	0,00	0,00	0,00	0,00	0,00	
77	Produits exceptionnels	0,00	0,00	0,00	0,00	0,00	0,00	0,00	0,00	0,00	
78	Reprise sur amortissements et provisions	0,00	0,00	0,00	0,00	0,00	0,00	0,00	0,00	0,00	
Restes à réaliser – reports		0,00	0,00	0,00	0,00	0,00	0,00	0,00	0,00	0,00	
<b>SOLDE (2)</b>		-313 206,00	-169 800,00	0,00	-5 000,00	-81 300,00	-19 000,00	12 650,00	0,00	0,00	

**COMMUNE NOUVELLE DE PACY-SUR-EURE - COMMUNE DE PACY-SUR-EURE - DM - 2022**

(1) Pour le croisement par nature, le détail est fait selon le niveau de vote choisi par l'assemblée délibérante (chapitre, article ou article spécialisé).

(2) S'il s'agit du budget supplémentaire ou de décisions modificatives, les montants indiqués sont cumulés au niveau de l'ensemble des décisions budgétaires (BP + DM + BS). Le solde correspond à la différence entre les dépenses et les recettes. Les dépenses et les recettes correspondent à la somme des dépenses et des recettes de l'exercice ainsi que des restes à réaliser et des reports (lignes budgétaires 001 et 002). Les lignes reports 001 et 002 apparaissent à la colonne 01-Non ventilables.

Envoyé en préfecture le 21/12/2022

Reçu en préfecture le 21/12/2022

Affiché le

les recettes et les dépenses. Les dépenses et les recettes  
ID : 027-200063774-20221206-R67\_2022\_DM2\_V2-BF

## IV – ANNEXES

ELEMENTS DU BILAN  
PRESENTATION CROISEE PAR FONCTION – DETAIL FONCTIONNEMENT

IV

A1.1

## FONCTION 1 – Sécurité et salubrité publiques

(1)	Libellé	11 Sécurité intérieure	12 Hygiène et salubrité publique	13 Plan de relance (crise sanitaire)	Total
<b>DEPENSES (2)</b>		238 810,00	0,00	0,00	238 810,00
Dépenses de l'exercice		238 810,00	0,00	0,00	238 810,00
011	Charges à caractère général	18 680,00	0,00	0,00	18 680,00
012	Charges de personnel, frais assimilés	96 430,00	0,00	0,00	96 430,00
014	Atténuations de produits	0,00	0,00	0,00	0,00
022	Dépenses imprévues	0,00	0,00	0,00	0,00
023	Virement à la section d'investissement	0,00	0,00	0,00	0,00
042	Opérat° ordre transfert entre sections	0,00	0,00	0,00	0,00
043	Opérat° ordre intérieur de la section	0,00	0,00	0,00	0,00
65	Autres charges de gestion courante	123 700,00	0,00	0,00	123 700,00
656	Frais fonctionnement des groupes d'élus	0,00	0,00	0,00	0,00
66	Charges financières	0,00	0,00	0,00	0,00
67	Charges exceptionnelles	0,00	0,00	0,00	0,00
68	Dot. aux amortissements et provisions	0,00	0,00	0,00	0,00
Restes à réaliser – reports		0,00	0,00	0,00	0,00
<b>RECETTES (2)</b>		110,00	0,00	0,00	110,00
Recettes de l'exercice		110,00	0,00	0,00	110,00
013	Atténuations de charges	0,00	0,00	0,00	0,00
042	Opérat° ordre transfert entre sections	0,00	0,00	0,00	0,00
043	Opérat° ordre intérieur de la section	0,00	0,00	0,00	0,00
70	Produits des services, du domaine, vente	0,00	0,00	0,00	0,00
73	Impôts et taxes	0,00	0,00	0,00	0,00
74	Dotations et participations	110,00	0,00	0,00	110,00
75	Autres produits de gestion courante	0,00	0,00	0,00	0,00
76	Produits financiers	0,00	0,00	0,00	0,00
77	Produits exceptionnels	0,00	0,00	0,00	0,00
78	Reprise sur amortissements et provisions	0,00	0,00	0,00	0,00
Restes à réaliser – reports		0,00	0,00	0,00	0,00
<b>SOLDE (2)</b>		-238 700,00	0,00	0,00	-238 700,00

(1)	Libellé	Sous-fonction 11				
		110 Services communs	111 Police nationale	112 Police municipale	113 Pompiers, incendies et secours	114 Autres services de protection civile
<b>DEPENSES (2)</b>		0,00	0,00	115 110,00	123 700,00	0,00

(1)	Libellé	Sous-fonction 11				
		110 Services communs	111 Police nationale	112 Police municipale	Pompiers, incendies et secours	Autres services de protection civile
	Dépenses de l'exercice	0,00	0,00	115 110,00	123 700,00	0,00
011	Charges à caractère général	0,00	0,00	18 680,00	0,00	0,00
012	Charges de personnel, frais assimilés	0,00	0,00	96 430,00	0,00	0,00
014	Atténuations de produits	0,00	0,00	0,00	0,00	0,00
022	Dépenses imprévues	0,00	0,00	0,00	0,00	0,00
023	Virement à la section d'investissement	0,00	0,00	0,00	0,00	0,00
042	Opérat° ordre transfert entre sections	0,00	0,00	0,00	0,00	0,00
043	Opérat° ordre intérieur de la section	0,00	0,00	0,00	0,00	0,00
65	Autres charges de gestion courante	0,00	0,00	0,00	123 700,00	0,00
656	Frais fonctionnement des groupes d'élus	0,00	0,00	0,00	0,00	0,00
66	Charges financières	0,00	0,00	0,00	0,00	0,00
67	Charges exceptionnelles	0,00	0,00	0,00	0,00	0,00
68	Dot. aux amortissements et provisions	0,00	0,00	0,00	0,00	0,00
	Restes à réaliser – reports	0,00	0,00	0,00	0,00	0,00
	<b>RECETTES (2)</b>	0,00	0,00	110,00	0,00	0,00
	Recettes de l'exercice	0,00	0,00	110,00	0,00	0,00
013	Atténuations de charges	0,00	0,00	0,00	0,00	0,00
042	Opérat° ordre transfert entre sections	0,00	0,00	0,00	0,00	0,00
043	Opérat° ordre intérieur de la section	0,00	0,00	0,00	0,00	0,00
70	Produits des services, du domaine, vente	0,00	0,00	0,00	0,00	0,00
73	Impôts et taxes	0,00	0,00	0,00	0,00	0,00
74	Dotations et participations	0,00	0,00	110,00	0,00	0,00
75	Autres produits de gestion courante	0,00	0,00	0,00	0,00	0,00
76	Produits financiers	0,00	0,00	0,00	0,00	0,00
77	Produits exceptionnels	0,00	0,00	0,00	0,00	0,00
78	Reprise sur amortissements et provisions	0,00	0,00	0,00	0,00	0,00
	Restes à réaliser – reports	0,00	0,00	0,00	0,00	0,00
	<b>SOLDE (2)</b>	0,00	0,00	-115 000,00	-123 700,00	0,00

(1) Pour le croisement par nature, le détail est fait selon le niveau de vote choisi par l'assemblée délibérante (chapitre, article ou article spécialisé).

(2) S'il s'agit du budget supplémentaire ou de décisions modificatives, les montants indiqués sont cumulés au niveau de l'ensemble des décisions budgétaires (BP + DM + BS). Le solde correspond à la différence entre les recettes et les dépenses. Les dépenses et les recettes correspondent à la somme des dépenses et des recettes de l'exercice ainsi que des restes à réaliser et des reports (lignes budgétaires 001 et 002). Les lignes reports 001 et 002 apparaissent à la colonne 01-Non ventilables.

## IV – ANNEXES

ELEMENTS DU BILAN  
PRESENTATION CROISEE PAR FONCTION – DETAIL FONCTIONNEMENT

IV

A1.1

## FONCTION 2 – Enseignement - Formation

(1)	Libellé	20 Services communs	21 Enseignement du premier degré	22 Enseignement du deuxième degré	23 Enseignement supérieur	24 Formation continue	25 Services annexes de l'enseignement	26 Plan de relance (crise sanitaire)	Total
	<b>DEPENSES (2)</b>	0,00	768 490,00	0,00	0,00	4 100,00	471 660,00	0,00	1 244 250,00
	Dépenses de l'exercice	0,00	768 490,00	0,00	0,00	4 100,00	471 660,00	0,00	1 244 250,00
011	Charges à caractère général	0,00	269 040,00	0,00	0,00	0,00	179 000,00	0,00	448 040,00
012	Charges de personnel, frais assimilés	0,00	457 450,00	0,00	0,00	0,00	274 160,00	0,00	731 610,00
014	Atténuations de produits	0,00	0,00	0,00	0,00	0,00	0,00	0,00	0,00
022	Dépenses imprévues	0,00	0,00	0,00	0,00	0,00	0,00	0,00	0,00
023	Virement à la section d'investissement	0,00	0,00	0,00	0,00	0,00	0,00	0,00	0,00
042	Opérat° ordre transfert entre sections	0,00	0,00	0,00	0,00	0,00	0,00	0,00	0,00
043	Opérat° ordre intérieur de la section	0,00	0,00	0,00	0,00	0,00	0,00	0,00	0,00
65	Autres charges de gestion courante	0,00	41 500,00	0,00	0,00	4 100,00	13 500,00	0,00	59 100,00
656	Frais fonctionnement des groupes d'élus	0,00	0,00	0,00	0,00	0,00	0,00	0,00	0,00
66	Charges financières	0,00	0,00	0,00	0,00	0,00	0,00	0,00	0,00
67	Charges exceptionnelles	0,00	500,00	0,00	0,00	0,00	5 000,00	0,00	5 500,00
68	Dot. aux amortissements et provisions	0,00	0,00	0,00	0,00	0,00	0,00	0,00	0,00
	Restes à réaliser – reports	0,00	0,00	0,00	0,00	0,00	0,00	0,00	0,00
	<b>RECETTES (2)</b>	0,00	220 926,00	0,00	0,00	0,00	300 000,00	0,00	520 926,00
	Recettes de l'exercice	0,00	220 926,00	0,00	0,00	0,00	300 000,00	0,00	520 926,00
013	Atténuations de charges	0,00	26 000,00	0,00	0,00	0,00	0,00	0,00	26 000,00
042	Opérat° ordre transfert entre sections	0,00	6 000,00	0,00	0,00	0,00	0,00	0,00	6 000,00
043	Opérat° ordre intérieur de la section	0,00	0,00	0,00	0,00	0,00	0,00	0,00	0,00
70	Produits des services, du domaine, vente	0,00	0,00	0,00	0,00	0,00	300 000,00	0,00	300 000,00
73	Impôts et taxes	0,00	0,00	0,00	0,00	0,00	0,00	0,00	0,00
74	Dotations et participations	0,00	188 926,00	0,00	0,00	0,00	0,00	0,00	188 926,00
75	Autres produits de gestion courante	0,00	0,00	0,00	0,00	0,00	0,00	0,00	0,00

COMMUNE NOUVELLE DE PACY-SUR-EURE - COMMUNE DE PACY-SUR-EURE - DM - 2022

Envoyé en préfecture le 21/12/2022

Reçu en préfecture le 21/12/2022

Affiché le 26

ID : 027-200063774-20221206-R67\_2022\_DM2\_V2-BF

(1)	Libellé	20 Services communs	21 Enseignement du premier degré	22 Enseignement du deuxième degré	23 Enseignement supérieur	24 Formation continue	25 Services annexes de l'enseignement	Total
76	Produits financiers	0,00	0,00	0,00	0,00	0,00	0,00	0,00
77	Produits exceptionnels	0,00	0,00	0,00	0,00	0,00	0,00	0,00
78	Reprise sur amortissements et provisions	0,00	0,00	0,00	0,00	0,00	0,00	0,00
Restes à réaliser – reports		0,00	0,00	0,00	0,00	0,00	0,00	0,00
<b>SOLDE (2)</b>		0,00	-547 564,00	0,00	0,00	-4 100,00	-171 660,00	-723 324,00

(1)	Libellé	Sous-fonction 21			Sous-fonction 25				
		211 Ecoles maternelles	212 Ecoles primaires	213 Classes regroupées	251 Hébergement et restauration scolaire	252 Transports scolaires	253 Sport scolaire	254 Médecine scolaire	255 Classes de découverte et autres services
<b>DEPENSES (2)</b>		403 170,00	365 320,00	0,00	447 250,00	10,00	15 700,00	1 700,00	7 000,00
Dépenses de l'exercice		403 170,00	365 320,00	0,00	447 250,00	10,00	15 700,00	1 700,00	7 000,00
011	Charges à caractère général	81 740,00	187 300,00	0,00	163 800,00	0,00	13 500,00	1 700,00	0,00
012	Charges de personnel, frais assimilés	315 930,00	141 520,00	0,00	273 950,00	10,00	200,00	0,00	0,00
014	Atténuations de produits	0,00	0,00	0,00	0,00	0,00	0,00	0,00	0,00
022	Dépenses imprévues	0,00	0,00	0,00	0,00	0,00	0,00	0,00	0,00
023	Virement à la section d'investissement	0,00	0,00	0,00	0,00	0,00	0,00	0,00	0,00
042	Opérat° ordre transfert entre sections	0,00	0,00	0,00	0,00	0,00	0,00	0,00	0,00
043	Opérat° ordre intérieur de la section	0,00	0,00	0,00	0,00	0,00	0,00	0,00	0,00
65	Autres charges de gestion courante	5 500,00	36 000,00	0,00	4 500,00	0,00	2 000,00	0,00	7 000,00
656	Frais fonctionnement des groupes d'élus	0,00	0,00	0,00	0,00	0,00	0,00	0,00	0,00
66	Charges financières	0,00	0,00	0,00	0,00	0,00	0,00	0,00	0,00
67	Charges exceptionnelles	0,00	500,00	0,00	5 000,00	0,00	0,00	0,00	0,00
68	Dot. aux amortissements et provisions	0,00	0,00	0,00	0,00	0,00	0,00	0,00	0,00
Restes à réaliser – reports		0,00	0,00	0,00	0,00	0,00	0,00	0,00	0,00
<b>RECETTES (2)</b>		74 566,00	146 360,00	0,00	300 000,00	0,00	0,00	0,00	0,00
Recettes de l'exercice		74 566,00	146 360,00	0,00	300 000,00	0,00	0,00	0,00	0,00
013	Atténuations de charges	0,00	26 000,00	0,00	0,00	0,00	0,00	0,00	0,00
042	Opérat° ordre transfert entre sections	0,00	6 000,00	0,00	0,00	0,00	0,00	0,00	0,00
043	Opérat° ordre intérieur de la section	0,00	0,00	0,00	0,00	0,00	0,00	0,00	0,00
70	Produits des services, du domaine, vente	0,00	0,00	0,00	300 000,00	0,00	0,00	0,00	0,00
73	Impôts et taxes	0,00	0,00	0,00	0,00	0,00	0,00	0,00	0,00
74	Dotations et participations	74 566,00	114 360,00	0,00	0,00	0,00	0,00	0,00	0,00
75	Autres produits de gestion courante	0,00	0,00	0,00	0,00	0,00	0,00	0,00	0,00
76	Produits financiers	0,00	0,00	0,00	0,00	0,00	0,00	0,00	0,00
77	Produits exceptionnels	0,00	0,00	0,00	0,00	0,00	0,00	0,00	0,00
78	Reprise sur amortissements et provisions	0,00	0,00	0,00	0,00	0,00	0,00	0,00	0,00
Restes à réaliser – reports		0,00	0,00	0,00	0,00	0,00	0,00	0,00	0,00
<b>SOLDE (2)</b>		-328 604,00	-218 960,00	0,00	-147 250,00	-10,00	-15 700,00	-1 700,00	-7 000,00

(1) Pour le croisement par nature, le détail est fait selon le niveau de vote choisi par l'assemblée délibérante (chapitre, article ou article spécialisé).

**COMMUNE NOUVELLE DE PACY-SUR-EURE - COMMUNE DE PACY-SUR-EURE - DM - 2022**

(2) S'il s'agit du budget supplémentaire ou de décisions modificatives, les montants indiqués sont cumulés au niveau de l'ensemble des décisions budgétaires (BP + DM + BS). Le solde correspond à la différence entre les dépenses et les recettes. Les dépenses et les recettes correspondent à la somme des dépenses et des recettes de l'exercice ainsi que des restes à réaliser et des reports (lignes budgétaires 001 et 002). Les lignes reports 001 et 002 apparaissent à la colonne 01-Non ventilables.

Envoyé en préfecture le 21/12/2022

Reçu en préfecture le 21/12/2022

Affiché le

ID : 027-200063774-20221206-R67\_2022\_DM2\_V2-BF

## IV – ANNEXES

ELEMENTS DU BILAN  
PRESENTATION CROISEE PAR FONCTION – DETAIL FONCTIONNEMENT

IV

A1.1

## FONCTION 3 – Culture

(1)	Libellé	30 Services communs	31 Expression artistique	32 Conservation et diffusion des patrimoine	33 Action culturelle	34 Plan de relance (crise sanitaire)	Total
<b>DEPENSES (2)</b>		63 000,00	0,00	52 870,00	110 820,00	0,00	226 690,00
Dépenses de l'exercice		63 000,00	0,00	52 870,00	110 820,00	0,00	226 690,00
011	Charges à caractère général	0,00	0,00	32 220,00	86 440,00	0,00	118 660,00
012	Charges de personnel, frais assimilés	0,00	0,00	20 650,00	24 380,00	0,00	45 030,00
014	Atténuations de produits	0,00	0,00	0,00	0,00	0,00	0,00
022	Dépenses imprévues	0,00	0,00	0,00	0,00	0,00	0,00
023	Virement à la section d'investissement	0,00	0,00	0,00	0,00	0,00	0,00
042	Opérat° ordre transfert entre sections	0,00	0,00	0,00	0,00	0,00	0,00
043	Opérat° ordre intérieur de la section	0,00	0,00	0,00	0,00	0,00	0,00
65	Autres charges de gestion courante	63 000,00	0,00	0,00	0,00	0,00	63 000,00
656	Frais fonctionnement des groupes d'élus	0,00	0,00	0,00	0,00	0,00	0,00
66	Charges financières	0,00	0,00	0,00	0,00	0,00	0,00
67	Charges exceptionnelles	0,00	0,00	0,00	0,00	0,00	0,00
68	Dot. aux amortissements et provisions	0,00	0,00	0,00	0,00	0,00	0,00
Restes à réaliser – reports		0,00	0,00	0,00	0,00	0,00	0,00
<b>RECETTES (2)</b>		0,00	0,00	12 000,00	0,00	0,00	12 000,00
Recettes de l'exercice		0,00	0,00	12 000,00	0,00	0,00	12 000,00
013	Atténuations de charges	0,00	0,00	0,00	0,00	0,00	0,00
042	Opérat° ordre transfert entre sections	0,00	0,00	0,00	0,00	0,00	0,00
043	Opérat° ordre intérieur de la section	0,00	0,00	0,00	0,00	0,00	0,00
70	Produits des services, du domaine, vente	0,00	0,00	12 000,00	0,00	0,00	12 000,00
73	Impôts et taxes	0,00	0,00	0,00	0,00	0,00	0,00
74	Dotations et participations	0,00	0,00	0,00	0,00	0,00	0,00
75	Autres produits de gestion courante	0,00	0,00	0,00	0,00	0,00	0,00
76	Produits financiers	0,00	0,00	0,00	0,00	0,00	0,00
77	Produits exceptionnels	0,00	0,00	0,00	0,00	0,00	0,00
78	Reprise sur amortissements et provisions	0,00	0,00	0,00	0,00	0,00	0,00
Restes à réaliser – reports		0,00	0,00	0,00	0,00	0,00	0,00
<b>SOLDE (2)</b>		-63 000,00	0,00	-40 870,00	-110 820,00	0,00	-214 690,00

(1)	Libellé	Sous-fonction 31				Section 32			
		311 Expression musicale, lyrique et choré.	312 Arts plastiques, activités artistiques	313 Théâtres	314 Cinémas et autres salles de spectacles	321 Bibliothèques et médiathèques	Musées	Archives	Entretien du patrimoine culturel
<b>DEPENSES (2)</b>		0,00	0,00	0,00	0,00	31 750,00	0,00	0,00	21 120,00
Dépenses de l'exercice		0,00	0,00	0,00	0,00	31 750,00	0,00	0,00	21 120,00
011	Charges à caractère général	0,00	0,00	0,00	0,00	11 100,00	0,00	0,00	21 120,00
012	Charges de personnel, frais assimilés	0,00	0,00	0,00	0,00	20 650,00	0,00	0,00	0,00
014	Atténuations de produits	0,00	0,00	0,00	0,00	0,00	0,00	0,00	0,00
022	Dépenses imprévues	0,00	0,00	0,00	0,00	0,00	0,00	0,00	0,00
023	Virement à la section d'investissement	0,00	0,00	0,00	0,00	0,00	0,00	0,00	0,00
042	Opérat° ordre transfert entre sections	0,00	0,00	0,00	0,00	0,00	0,00	0,00	0,00
043	Opérat° ordre intérieur de la section	0,00	0,00	0,00	0,00	0,00	0,00	0,00	0,00
65	Autres charges de gestion courante	0,00	0,00	0,00	0,00	0,00	0,00	0,00	0,00
656	Frais fonctionnement des groupes d'élus	0,00	0,00	0,00	0,00	0,00	0,00	0,00	0,00
66	Charges financières	0,00	0,00	0,00	0,00	0,00	0,00	0,00	0,00
67	Charges exceptionnelles	0,00	0,00	0,00	0,00	0,00	0,00	0,00	0,00
68	Dot. aux amortissements et provisions	0,00	0,00	0,00	0,00	0,00	0,00	0,00	0,00
Restes à réaliser – reports		0,00	0,00	0,00	0,00	0,00	0,00	0,00	0,00
<b>RECETTES (2)</b>		0,00	0,00	0,00	0,00	12 000,00	0,00	0,00	0,00
Recettes de l'exercice		0,00	0,00	0,00	0,00	12 000,00	0,00	0,00	0,00
013	Atténuations de charges	0,00	0,00	0,00	0,00	0,00	0,00	0,00	0,00
042	Opérat° ordre transfert entre sections	0,00	0,00	0,00	0,00	0,00	0,00	0,00	0,00
043	Opérat° ordre intérieur de la section	0,00	0,00	0,00	0,00	0,00	0,00	0,00	0,00
70	Produits des services, du domaine, vente	0,00	0,00	0,00	0,00	12 000,00	0,00	0,00	0,00
73	Impôts et taxes	0,00	0,00	0,00	0,00	0,00	0,00	0,00	0,00
74	Dotations et participations	0,00	0,00	0,00	0,00	0,00	0,00	0,00	0,00
75	Autres produits de gestion courante	0,00	0,00	0,00	0,00	0,00	0,00	0,00	0,00
76	Produits financiers	0,00	0,00	0,00	0,00	0,00	0,00	0,00	0,00
77	Produits exceptionnels	0,00	0,00	0,00	0,00	0,00	0,00	0,00	0,00
78	Reprise sur amortissements et provisions	0,00	0,00	0,00	0,00	0,00	0,00	0,00	0,00
Restes à réaliser – reports		0,00	0,00	0,00	0,00	0,00	0,00	0,00	0,00
<b>SOLDE (2)</b>		0,00	0,00	0,00	0,00	-19 750,00	0,00	0,00	-21 120,00

(1) Pour le croisement par nature, le détail est fait selon le niveau de vote choisi par l'assemblée délibérante (chapitre, article ou article spécialisé).

(2) S'il s'agit du budget supplémentaire ou de décisions modificatives, les montants indiqués sont cumulés au niveau de l'ensemble des décisions budgétaires (BP + DM + BS). Le solde correspond à la différence entre les recettes et les dépenses. Les dépenses et les recettes correspondent à la somme des dépenses et des recettes de l'exercice ainsi que des restes à réaliser et des reports (lignes budgétaires 001 et 002). Les lignes reports 001 et 002 apparaissent à la colonne 01-Non ventilables.

## IV – ANNEXES

ELEMENTS DU BILAN  
PRESENTATION CROISEE PAR FONCTION – DETAIL FONCTIONNEMENT

IV

A1.1

## FONCTION 4 – Sport et jeunesse

(1)	Libellé	40 Services communs	41 Sports	42 Jeunesse	43 Plan de relance (crise sanitaire)	Total
<b>DEPENSES (2)</b>		140 000,00	448 049,00	255 975,00	0,00	844 024,00
Dépenses de l'exercice		140 000,00	448 049,00	255 975,00	0,00	844 024,00
011	Charges à caractère général	0,00	279 210,00	19 740,00	0,00	298 950,00
012	Charges de personnel, frais assimilés	0,00	158 070,00	236 235,00	0,00	394 305,00
014	Atténuations de produits	0,00	0,00	0,00	0,00	0,00
022	Dépenses imprévues	0,00	0,00	0,00	0,00	0,00
023	Virement à la section d'investissement	0,00	0,00	0,00	0,00	0,00
042	Opérat° ordre transfert entre sections	0,00	10 769,00	0,00	0,00	10 769,00
043	Opérat° ordre intérieur de la section	0,00	0,00	0,00	0,00	0,00
65	Autres charges de gestion courante	140 000,00	0,00	0,00	0,00	140 000,00
656	Frais fonctionnement des groupes d'élus	0,00	0,00	0,00	0,00	0,00
66	Charges financières	0,00	0,00	0,00	0,00	0,00
67	Charges exceptionnelles	0,00	0,00	0,00	0,00	0,00
68	Dot. aux amortissements et provisions	0,00	0,00	0,00	0,00	0,00
Restes à réaliser – reports		0,00	0,00	0,00	0,00	0,00
<b>RECETTES (2)</b>		0,00	389 064,00	68 500,00	0,00	457 564,00
Recettes de l'exercice		0,00	389 064,00	68 500,00	0,00	457 564,00
013	Atténuations de charges	0,00	0,00	0,00	0,00	0,00
042	Opérat° ordre transfert entre sections	0,00	7 000,00	0,00	0,00	7 000,00
043	Opérat° ordre intérieur de la section	0,00	0,00	0,00	0,00	0,00
70	Produits des services, du domaine, vente	0,00	6 500,00	33 500,00	0,00	40 000,00
73	Impôts et taxes	0,00	272 298,00	0,00	0,00	272 298,00
74	Dotations et participations	0,00	12 500,00	35 000,00	0,00	47 500,00
75	Autres produits de gestion courante	0,00	0,00	0,00	0,00	0,00
76	Produits financiers	0,00	0,00	0,00	0,00	0,00
77	Produits exceptionnels	0,00	90 766,00	0,00	0,00	90 766,00
78	Reprise sur amortissements et provisions	0,00	0,00	0,00	0,00	0,00
Restes à réaliser – reports		0,00	0,00	0,00	0,00	0,00
<b>SOLDE (2)</b>		-140 000,00	-58 985,00	-187 475,00	0,00	-386 460,00

(1)	Libellé	Sous-fonction 41					Sous-fonction 42		
		411 Salles de sport, gymnases	412 Stades	413 Piscines	414 Autres équipements sportifs ou de loisir	415 Manifestations sportives	Centres de loisirs	Autres activités pour les jeunes	Colonies de vacances
<b>DEPENSES (2)</b>		61 130,00	371 669,00	0,00	3 050,00	12 200,00	255 825,00	150,00	0,00
Dépenses de l'exercice		61 130,00	371 669,00	0,00	3 050,00	12 200,00	255 825,00	150,00	0,00
011	Charges à caractère général	44 060,00	219 900,00	0,00	3 050,00	12 200,00	19 590,00	150,00	0,00
012	Charges de personnel, frais assimilés	17 070,00	141 000,00	0,00	0,00	0,00	236 235,00	0,00	0,00
014	Atténuations de produits	0,00	0,00	0,00	0,00	0,00	0,00	0,00	0,00
022	Dépenses imprévues	0,00	0,00	0,00	0,00	0,00	0,00	0,00	0,00
023	Virement à la section d'investissement	0,00	0,00	0,00	0,00	0,00	0,00	0,00	0,00
042	Opérat° ordre transfert entre sections	0,00	10 769,00	0,00	0,00	0,00	0,00	0,00	0,00
043	Opérat° ordre intérieur de la section	0,00	0,00	0,00	0,00	0,00	0,00	0,00	0,00
65	Autres charges de gestion courante	0,00	0,00	0,00	0,00	0,00	0,00	0,00	0,00
656	Frais fonctionnement des groupes d'élus	0,00	0,00	0,00	0,00	0,00	0,00	0,00	0,00
66	Charges financières	0,00	0,00	0,00	0,00	0,00	0,00	0,00	0,00
67	Charges exceptionnelles	0,00	0,00	0,00	0,00	0,00	0,00	0,00	0,00
68	Dot. aux amortissements et provisions	0,00	0,00	0,00	0,00	0,00	0,00	0,00	0,00
Restes à réaliser – reports		0,00	0,00	0,00	0,00	0,00	0,00	0,00	0,00
<b>RECETTES (2)</b>		8 750,00	376 564,00	3 750,00	0,00	0,00	68 000,00	500,00	0,00
Recettes de l'exercice		8 750,00	376 564,00	3 750,00	0,00	0,00	68 000,00	500,00	0,00
013	Atténuations de charges	0,00	0,00	0,00	0,00	0,00	0,00	0,00	0,00
042	Opérat° ordre transfert entre sections	0,00	7 000,00	0,00	0,00	0,00	0,00	0,00	0,00
043	Opérat° ordre intérieur de la section	0,00	0,00	0,00	0,00	0,00	0,00	0,00	0,00
70	Produits des services, du domaine, vente	0,00	6 500,00	0,00	0,00	0,00	33 000,00	500,00	0,00
73	Impôts et taxes	0,00	272 298,00	0,00	0,00	0,00	0,00	0,00	0,00
74	Dotations et participations	8 750,00	0,00	3 750,00	0,00	0,00	35 000,00	0,00	0,00
75	Autres produits de gestion courante	0,00	0,00	0,00	0,00	0,00	0,00	0,00	0,00
76	Produits financiers	0,00	0,00	0,00	0,00	0,00	0,00	0,00	0,00
77	Produits exceptionnels	0,00	90 766,00	0,00	0,00	0,00	0,00	0,00	0,00
78	Reprise sur amortissements et provisions	0,00	0,00	0,00	0,00	0,00	0,00	0,00	0,00
Restes à réaliser – reports		0,00	0,00	0,00	0,00	0,00	0,00	0,00	0,00
<b>SOLDE (2)</b>		-52 380,00	4 895,00	3 750,00	-3 050,00	-12 200,00	-187 825,00	350,00	0,00

(1) Pour le croisement par nature, le détail est fait selon le niveau de vote choisi par l'assemblée délibérante (chapitre, article ou article spécialisé).

(2) S'il s'agit du budget supplémentaire ou de décisions modificatives, les montants indiqués sont cumulés au niveau de l'ensemble des décisions budgétaires (BP + DM + BS). Le solde correspond à la différence entre les recettes et les dépenses. Les dépenses et les recettes correspondent à la somme des dépenses et des recettes de l'exercice ainsi que des restes à réaliser et des reports (lignes budgétaires 001 et 002). Les lignes reports 001 et 002 apparaissent à la colonne 01-Non ventilables.

**IV – ANNEXES****ELEMENTS DU BILAN  
PRESENTATION CROISEE PAR FONCTION – DETAIL FONCTIONNEMENT****IV****A1.1****FONCTION 5 – Interventions sociales et santé**

(1)	Libellé	51 Santé	52 Interventions sociales	53 Plan de relance (crise sanitaire)	Total
<b>DEPENSES (2)</b>		0,00	51 935,00	0,00	51 935,00
Dépenses de l'exercice		0,00	51 935,00	0,00	51 935,00
011	Charges à caractère général	0,00	6 440,00	0,00	6 440,00
012	Charges de personnel, frais assimilés	0,00	5 495,00	0,00	5 495,00
014	Atténuations de produits	0,00	0,00	0,00	0,00
022	Dépenses imprévues	0,00	0,00	0,00	0,00
023	Virement à la section d'investissement	0,00	0,00	0,00	0,00
042	Opérat° ordre transfert entre sections	0,00	0,00	0,00	0,00
043	Opérat° ordre intérieur de la section	0,00	0,00	0,00	0,00
65	Autres charges de gestion courante	0,00	40 000,00	0,00	40 000,00
656	Frais fonctionnement des groupes d'élus	0,00	0,00	0,00	0,00
66	Charges financières	0,00	0,00	0,00	0,00
67	Charges exceptionnelles	0,00	0,00	0,00	0,00
68	Dot. aux amortissements et provisions	0,00	0,00	0,00	0,00
Restes à réaliser – reports		0,00	0,00	0,00	0,00
<b>RECETTES (2)</b>		0,00	12 500,00	0,00	12 500,00
Recettes de l'exercice		0,00	12 500,00	0,00	12 500,00
013	Atténuations de charges	0,00	0,00	0,00	0,00
042	Opérat° ordre transfert entre sections	0,00	0,00	0,00	0,00
043	Opérat° ordre intérieur de la section	0,00	0,00	0,00	0,00
70	Produits des services, du domaine, vente	0,00	2 500,00	0,00	2 500,00
73	Impôts et taxes	0,00	0,00	0,00	0,00
74	Dotations et participations	0,00	10 000,00	0,00	10 000,00
75	Autres produits de gestion courante	0,00	0,00	0,00	0,00
76	Produits financiers	0,00	0,00	0,00	0,00
77	Produits exceptionnels	0,00	0,00	0,00	0,00
78	Reprise sur amortissements et provisions	0,00	0,00	0,00	0,00
Restes à réaliser – reports		0,00	0,00	0,00	0,00
<b>SOLDE (2)</b>		0,00	-39 435,00	0,00	-39 435,00

(1)	Libellé	Sous-fonction 51			Sous-fonction 52				
		510 Services communs	511 Dispensaires, autres établissements sanitaires	512 Actions de prévention sanitaire	520 Services communs	521 Services à caractère social handicapés	522 Act <sup>e</sup> pour l'enfance et l'adolescence	523 Act <sup>e</sup> pour personnes en difficulté	524 Autres services
<b>DEPENSES (2)</b>		0,00	0,00	0,00	46 860,00	0,00	5 075,00	0,00	0,00
Dépenses de l'exercice		0,00	0,00	0,00	46 860,00	0,00	5 075,00	0,00	0,00
011	Charges à caractère général	0,00	0,00	0,00	6 440,00	0,00	0,00	0,00	0,00
012	Charges de personnel, frais assimilés	0,00	0,00	0,00	420,00	0,00	5 075,00	0,00	0,00
014	Atténuations de produits	0,00	0,00	0,00	0,00	0,00	0,00	0,00	0,00
022	Dépenses imprévues	0,00	0,00	0,00	0,00	0,00	0,00	0,00	0,00
023	Virement à la section d'investissement	0,00	0,00	0,00	0,00	0,00	0,00	0,00	0,00
042	Opérat° ordre transfert entre sections	0,00	0,00	0,00	0,00	0,00	0,00	0,00	0,00
043	Opérat° ordre intérieur de la section	0,00	0,00	0,00	0,00	0,00	0,00	0,00	0,00
65	Autres charges de gestion courante	0,00	0,00	0,00	40 000,00	0,00	0,00	0,00	0,00
656	Frais fonctionnement des groupes d'élus	0,00	0,00	0,00	0,00	0,00	0,00	0,00	0,00
66	Charges financières	0,00	0,00	0,00	0,00	0,00	0,00	0,00	0,00
67	Charges exceptionnelles	0,00	0,00	0,00	0,00	0,00	0,00	0,00	0,00
68	Dot. aux amortissements et provisions	0,00	0,00	0,00	0,00	0,00	0,00	0,00	0,00
Restes à réaliser – reports		0,00	0,00	0,00	0,00	0,00	0,00	0,00	0,00
<b>RECETTES (2)</b>		0,00	0,00	0,00	10 000,00	0,00	2 500,00	0,00	0,00
Recettes de l'exercice		0,00	0,00	0,00	10 000,00	0,00	2 500,00	0,00	0,00
013	Atténuations de charges	0,00	0,00	0,00	0,00	0,00	0,00	0,00	0,00
042	Opérat° ordre transfert entre sections	0,00	0,00	0,00	0,00	0,00	0,00	0,00	0,00
043	Opérat° ordre intérieur de la section	0,00	0,00	0,00	0,00	0,00	0,00	0,00	0,00
70	Produits des services, du domaine, vente	0,00	0,00	0,00	0,00	0,00	2 500,00	0,00	0,00
73	Impôts et taxes	0,00	0,00	0,00	0,00	0,00	0,00	0,00	0,00
74	Dotations et participations	0,00	0,00	0,00	10 000,00	0,00	0,00	0,00	0,00
75	Autres produits de gestion courante	0,00	0,00	0,00	0,00	0,00	0,00	0,00	0,00
76	Produits financiers	0,00	0,00	0,00	0,00	0,00	0,00	0,00	0,00
77	Produits exceptionnels	0,00	0,00	0,00	0,00	0,00	0,00	0,00	0,00
78	Reprise sur amortissements et provisions	0,00	0,00	0,00	0,00	0,00	0,00	0,00	0,00
Restes à réaliser – reports		0,00	0,00	0,00	0,00	0,00	0,00	0,00	0,00
<b>SOLDE (2)</b>		0,00	0,00	0,00	-36 860,00	0,00	-2 575,00	0,00	0,00

(1) Pour le croisement par nature, le détail est fait selon le niveau de vote choisi par l'assemblée délibérante (chapitre, article ou article spécialisé).

(2) S'il s'agit du budget supplémentaire ou de décisions modificatives, les montants indiqués sont cumulés au niveau de l'ensemble des décisions budgétaires (BP + DM + BS). Le solde correspond à la différence entre les recettes et les dépenses. Les dépenses et les recettes correspondent à la somme des dépenses et des recettes de l'exercice ainsi que des restes à réaliser et des reports (lignes budgétaires 001 et 002). Les lignes reports 001 et 002 apparaissent à la colonne 01-Non ventilables.

## IV – ANNEXES

IV

ELEMENTS DU BILAN  
PRESENTATION CROISEE PAR FONCTION – DETAIL FONCTIONNEMENT

A1.1

## FONCTION 6 – Famille

(1)	Libellé	60 Services communs	61 Services en faveur des personnes âgées	62 Actions en faveur de la maternité	63 Aides à la famille	64 Crèches et garderies	65 Plan de relance (crise sanitaire)	Total
<b>DEPENSES (2)</b>		<b>0,00</b>	<b>0,00</b>	<b>0,00</b>	<b>0,00</b>	<b>78 970,00</b>	<b>0,00</b>	<b>78 970,00</b>
Dépenses de l'exercice		0,00	0,00	0,00	0,00	78 970,00	0,00	78 970,00
011	Charges à caractère général	0,00	0,00	0,00	0,00	250,00	0,00	250,00
012	Charges de personnel, frais assimilés	0,00	0,00	0,00	0,00	77 220,00	0,00	77 220,00
014	Atténuations de produits	0,00	0,00	0,00	0,00	0,00	0,00	0,00
022	Dépenses imprévues	0,00	0,00	0,00	0,00	0,00	0,00	0,00
023	Virement à la section d'investissement	0,00	0,00	0,00	0,00	0,00	0,00	0,00
042	Opérat° ordre transfert entre sections	0,00	0,00	0,00	0,00	0,00	0,00	0,00
043	Opérat° ordre intérieur de la section	0,00	0,00	0,00	0,00	0,00	0,00	0,00
65	Autres charges de gestion courante	0,00	0,00	0,00	0,00	1 500,00	0,00	1 500,00
656	Frais fonctionnement des groupes d'élus	0,00	0,00	0,00	0,00	0,00	0,00	0,00
66	Charges financières	0,00	0,00	0,00	0,00	0,00	0,00	0,00
67	Charges exceptionnelles	0,00	0,00	0,00	0,00	0,00	0,00	0,00
68	Dot. aux amortissements et provisions	0,00	0,00	0,00	0,00	0,00	0,00	0,00
Restes à réaliser – reports		0,00	0,00	0,00	0,00	0,00	0,00	0,00
<b>RECETTES (2)</b>		<b>0,00</b>	<b>0,00</b>	<b>0,00</b>	<b>0,00</b>	<b>30 000,00</b>	<b>0,00</b>	<b>30 000,00</b>
Recettes de l'exercice		0,00	0,00	0,00	0,00	30 000,00	0,00	30 000,00
013	Atténuations de charges	0,00	0,00	0,00	0,00	0,00	0,00	0,00
042	Opérat° ordre transfert entre sections	0,00	0,00	0,00	0,00	0,00	0,00	0,00
043	Opérat° ordre intérieur de la section	0,00	0,00	0,00	0,00	0,00	0,00	0,00
70	Produits des services, du domaine, vente	0,00	0,00	0,00	0,00	30 000,00	0,00	30 000,00
73	Impôts et taxes	0,00	0,00	0,00	0,00	0,00	0,00	0,00
74	Dotations et participations	0,00	0,00	0,00	0,00	0,00	0,00	0,00
75	Autres produits de gestion courante	0,00	0,00	0,00	0,00	0,00	0,00	0,00
76	Produits financiers	0,00	0,00	0,00	0,00	0,00	0,00	0,00
77	Produits exceptionnels	0,00	0,00	0,00	0,00	0,00	0,00	0,00
78	Reprise sur amortissements et provisions	0,00	0,00	0,00	0,00	0,00	0,00	0,00
Restes à réaliser – reports		0,00	0,00	0,00	0,00	0,00	0,00	0,00
<b>SOLDE (2)</b>		<b>0,00</b>	<b>0,00</b>	<b>0,00</b>	<b>0,00</b>	<b>-48 970,00</b>	<b>0,00</b>	<b>-48 970,00</b>

(1) Pour le croisement par nature, le détail est fait selon le niveau de vote choisi par l'assemblée délibérante (chapitre, article ou article spécialisé).

**COMMUNE NOUVELLE DE PACY-SUR-EURE - COMMUNE DE PACY-SUR-EURE - DM - 2022**

(2) S'il s'agit du budget supplémentaire ou de décisions modificatives, les montants indiqués sont cumulés au niveau de l'ensemble des décisions budgétaires (BP + DM + BS). Le solde correspond à la différence entre le total des dépenses et des recettes de l'exercice ainsi que des restes à réaliser et des reports (lignes budgétaires 001 et 002). Les lignes reports 001 et 002 apparaissent à la colonne 01-Non ventilables.

Envoyé en préfecture le 21/12/2022

Reçu en préfecture le 21/12/2022

Affiché le 21/12/2022

ID : 027-200063774-20221206-R67\_2022\_DM2\_V2-BF

## IV – ANNEXES

ELEMENTS DU BILAN  
PRESENTATION CROISEE PAR FONCTION – DETAIL FONCTIONNEMENT

IV

A1.1

## FONCTION 7 – Logement

(1)	Libellé	70 Services communs	71 Parc privé de la ville	72 Aide au secteur locatif	73 Aides à l'accession à la propriété	74 Plan de relance (crise sanitaire)	Total
<b>DEPENSES (2)</b>		<b>0,00</b>	<b>0,00</b>	<b>0,00</b>	<b>0,00</b>	<b>0,00</b>	<b>0,00</b>
Dépenses de l'exercice		0,00	0,00	0,00	0,00	0,00	0,00
011	Charges à caractère général	0,00	0,00	0,00	0,00	0,00	0,00
012	Charges de personnel, frais assimilés	0,00	0,00	0,00	0,00	0,00	0,00
014	Atténuations de produits	0,00	0,00	0,00	0,00	0,00	0,00
022	Dépenses imprévues	0,00	0,00	0,00	0,00	0,00	0,00
023	Virement à la section d'investissement	0,00	0,00	0,00	0,00	0,00	0,00
042	Opérat° ordre transfert entre sections	0,00	0,00	0,00	0,00	0,00	0,00
043	Opérat° ordre intérieur de la section	0,00	0,00	0,00	0,00	0,00	0,00
65	Autres charges de gestion courante	0,00	0,00	0,00	0,00	0,00	0,00
656	Frais fonctionnement des groupes d'élus	0,00	0,00	0,00	0,00	0,00	0,00
66	Charges financières	0,00	0,00	0,00	0,00	0,00	0,00
67	Charges exceptionnelles	0,00	0,00	0,00	0,00	0,00	0,00
68	Dot. aux amortissements et provisions	0,00	0,00	0,00	0,00	0,00	0,00
Restes à réaliser – reports		0,00	0,00	0,00	0,00	0,00	0,00
<b>RECETTES (2)</b>		<b>0,00</b>	<b>0,00</b>	<b>0,00</b>	<b>0,00</b>	<b>0,00</b>	<b>0,00</b>
Recettes de l'exercice		0,00	0,00	0,00	0,00	0,00	0,00
013	Atténuations de charges	0,00	0,00	0,00	0,00	0,00	0,00
042	Opérat° ordre transfert entre sections	0,00	0,00	0,00	0,00	0,00	0,00
043	Opérat° ordre intérieur de la section	0,00	0,00	0,00	0,00	0,00	0,00
70	Produits des services, du domaine, vente	0,00	0,00	0,00	0,00	0,00	0,00
73	Impôts et taxes	0,00	0,00	0,00	0,00	0,00	0,00
74	Dotations et participations	0,00	0,00	0,00	0,00	0,00	0,00
75	Autres produits de gestion courante	0,00	0,00	0,00	0,00	0,00	0,00
76	Produits financiers	0,00	0,00	0,00	0,00	0,00	0,00
77	Produits exceptionnels	0,00	0,00	0,00	0,00	0,00	0,00
78	Reprise sur amortissements et provisions	0,00	0,00	0,00	0,00	0,00	0,00
Restes à réaliser – reports		0,00	0,00	0,00	0,00	0,00	0,00
<b>SOLDE (2)</b>		<b>0,00</b>	<b>0,00</b>	<b>0,00</b>	<b>0,00</b>	<b>0,00</b>	<b>0,00</b>

(1) Pour le croisement par nature, le détail est fait selon le niveau de vote choisi par l'assemblée délibérante (chapitre, article ou article spécialisé).

(2) S'il s'agit du budget supplémentaire ou de décisions modificatives, les montants indiqués sont cumulés au niveau de l'ensemble des décisions budgétaires (BP + DM + BS). Le solde correspond à la différence entre les recettes et les dépenses. Les dépenses et les recettes correspondent à la somme des dépenses et des recettes de l'exercice ainsi que des restes à réaliser et des reports (lignes budgétaires 001 et 002). Les lignes reports 001 et 002 apparaissent à la colonne 01-Non ventilables.

**IV – ANNEXES**

**ELEMENTS DU BILAN  
PRESENTATION CROISEE PAR FONCTION – DETAIL FONCTIONNEMENT**

**IV**

**A1.1**

**FONCTION 8 – Aménagement et services urbains, environnement**

(1)	Libellé	81 Services urbains	82 Aménagement urbain	83 Environnement	84 Plan de relance (crise sanitaire)	Total
<b>DEPENSES (2)</b>		227 840,00	782 980,00	900,00	0,00	1 011 720,00
Dépenses de l'exercice		227 840,00	782 980,00	900,00	0,00	1 011 720,00
011	Charges à caractère général	153 000,00	288 580,00	500,00	0,00	442 080,00
012	Charges de personnel, frais assimilés	23 240,00	494 400,00	0,00	0,00	517 640,00
014	Atténuations de produits	0,00	0,00	0,00	0,00	0,00
022	Dépenses imprévues	0,00	0,00	0,00	0,00	0,00
023	Virement à la section d'investissement	0,00	0,00	0,00	0,00	0,00
042	Opérat° ordre transfert entre sections	0,00	0,00	0,00	0,00	0,00
043	Opérat° ordre intérieur de la section	0,00	0,00	0,00	0,00	0,00
65	Autres charges de gestion courante	51 600,00	0,00	400,00	0,00	52 000,00
656	Frais fonctionnement des groupes d'élus	0,00	0,00	0,00	0,00	0,00
66	Charges financières	0,00	0,00	0,00	0,00	0,00
67	Charges exceptionnelles	0,00	0,00	0,00	0,00	0,00
68	Dot. aux amortissements et provisions	0,00	0,00	0,00	0,00	0,00
Restes à réaliser – reports		0,00	0,00	0,00	0,00	0,00
<b>RECETTES (2)</b>		0,00	0,00	0,00	0,00	0,00
Recettes de l'exercice		0,00	0,00	0,00	0,00	0,00
013	Atténuations de charges	0,00	0,00	0,00	0,00	0,00
042	Opérat° ordre transfert entre sections	0,00	0,00	0,00	0,00	0,00
043	Opérat° ordre intérieur de la section	0,00	0,00	0,00	0,00	0,00
70	Produits des services, du domaine, vente	0,00	0,00	0,00	0,00	0,00
73	Impôts et taxes	0,00	0,00	0,00	0,00	0,00
74	Dotations et participations	0,00	0,00	0,00	0,00	0,00
75	Autres produits de gestion courante	0,00	0,00	0,00	0,00	0,00
76	Produits financiers	0,00	0,00	0,00	0,00	0,00
77	Produits exceptionnels	0,00	0,00	0,00	0,00	0,00
78	Reprise sur amortissements et provisions	0,00	0,00	0,00	0,00	0,00
Restes à réaliser – reports		0,00	0,00	0,00	0,00	0,00
<b>SOLDE (2)</b>		-227 840,00	-782 980,00	-900,00	0,00	-1 011 720,00

(1)	Libellé	Sous-fonction 81						
		810 Services communs	811 Eau et assainissement	812 Collecte et traitement ordures ménagères	813 Propreté urbaine	814 Eclairage public	815 Transports urbains	816 Autres réseaux et services divers
<b>DEPENSES (2)</b>		0,00	1 100,00	0,00	43 340,00	131 800,00	0,00	51 600,00

(1)	Libellé	Sous-fonction 81						Transports urbains	Autres réseaux et services divers
		810 Services communs	811 Eau et assainissement	812 Collecte et traitement ordures ménagères	813 Propreté urbaine	814 Eclairage public			
	Dépenses de l'exercice	0,00	1 100,00	0,00	43 340,00	131 800,00	0,00	51 600,00	
011	Charges à caractère général	0,00	1 100,00	0,00	20 100,00	131 800,00	0,00	0,00	
012	Charges de personnel, frais assimilés	0,00	0,00	0,00	23 240,00	0,00	0,00	0,00	
014	Atténuations de produits	0,00	0,00	0,00	0,00	0,00	0,00	0,00	
022	Dépenses imprévues	0,00	0,00	0,00	0,00	0,00	0,00	0,00	
023	Virement à la section d'investissement	0,00	0,00	0,00	0,00	0,00	0,00	0,00	
042	Opérat° ordre transfert entre sections	0,00	0,00	0,00	0,00	0,00	0,00	0,00	
043	Opérat° ordre intérieur de la section	0,00	0,00	0,00	0,00	0,00	0,00	0,00	
65	Autres charges de gestion courante	0,00	0,00	0,00	0,00	0,00	0,00	51 600,00	
656	Frais fonctionnement des groupes d'élus	0,00	0,00	0,00	0,00	0,00	0,00	0,00	
66	Charges financières	0,00	0,00	0,00	0,00	0,00	0,00	0,00	
67	Charges exceptionnelles	0,00	0,00	0,00	0,00	0,00	0,00	0,00	
68	Dot. aux amortissements et provisions	0,00	0,00	0,00	0,00	0,00	0,00	0,00	
	Restes à réaliser – reports	0,00	0,00	0,00	0,00	0,00	0,00	0,00	
	<b>RECETTES (2)</b>	<b>0,00</b>	<b>0,00</b>	<b>0,00</b>	<b>0,00</b>	<b>0,00</b>	<b>0,00</b>	<b>0,00</b>	
	Recettes de l'exercice	0,00	0,00	0,00	0,00	0,00	0,00	0,00	
013	Atténuations de charges	0,00	0,00	0,00	0,00	0,00	0,00	0,00	
042	Opérat° ordre transfert entre sections	0,00	0,00	0,00	0,00	0,00	0,00	0,00	
043	Opérat° ordre intérieur de la section	0,00	0,00	0,00	0,00	0,00	0,00	0,00	
70	Produits des services, du domaine, vente	0,00	0,00	0,00	0,00	0,00	0,00	0,00	
73	Impôts et taxes	0,00	0,00	0,00	0,00	0,00	0,00	0,00	
74	Dotations et participations	0,00	0,00	0,00	0,00	0,00	0,00	0,00	
75	Autres produits de gestion courante	0,00	0,00	0,00	0,00	0,00	0,00	0,00	
76	Produits financiers	0,00	0,00	0,00	0,00	0,00	0,00	0,00	
77	Produits exceptionnels	0,00	0,00	0,00	0,00	0,00	0,00	0,00	
78	Reprise sur amortissements et provisions	0,00	0,00	0,00	0,00	0,00	0,00	0,00	
	Restes à réaliser – reports	0,00	0,00	0,00	0,00	0,00	0,00	0,00	
	<b>SOLDE (2)</b>	<b>0,00</b>	<b>-1 100,00</b>	<b>0,00</b>	<b>-43 340,00</b>	<b>-131 800,00</b>	<b>0,00</b>	<b>-51 600,00</b>	

(1)	Libellé	Sous-fonction 82					830 Services communs	831 Aménagement des eaux	Act° spécif. lutte contre la pollution	Préservation du milieu naturel
		820 Services communs	821 Equipements de voirie	822 Voirie communale et routes	823 Espaces verts urbains	824 Autres opérations d'aménagement urbain				
<b>DEPENSES (2)</b>		0,00	0,00	221 900,00	561 080,00	0,00	0,00	900,00	0,00	0,00
Dépenses de l'exercice		0,00	0,00	221 900,00	561 080,00	0,00	0,00	900,00	0,00	0,00
011	Charges à caractère général	0,00	0,00	130 900,00	157 680,00	0,00	0,00	500,00	0,00	0,00
012	Charges de personnel, frais assimilés	0,00	0,00	91 000,00	403 400,00	0,00	0,00	0,00	0,00	0,00
014	Atténuations de produits	0,00	0,00	0,00	0,00	0,00	0,00	0,00	0,00	0,00
022	Dépenses imprévues	0,00	0,00	0,00	0,00	0,00	0,00	0,00	0,00	0,00
023	Virement à la section d'investissement	0,00	0,00	0,00	0,00	0,00	0,00	0,00	0,00	0,00
042	Opérat° ordre transfert entre sections	0,00	0,00	0,00	0,00	0,00	0,00	0,00	0,00	0,00
043	Opérat° ordre intérieur de la section	0,00	0,00	0,00	0,00	0,00	0,00	0,00	0,00	0,00
65	Autres charges de gestion courante	0,00	0,00	0,00	0,00	0,00	0,00	400,00	0,00	0,00
656	Frais fonctionnement des groupes d'élus	0,00	0,00	0,00	0,00	0,00	0,00	0,00	0,00	0,00
66	Charges financières	0,00	0,00	0,00	0,00	0,00	0,00	0,00	0,00	0,00
67	Charges exceptionnelles	0,00	0,00	0,00	0,00	0,00	0,00	0,00	0,00	0,00
68	Dot. aux amortissements et provisions	0,00	0,00	0,00	0,00	0,00	0,00	0,00	0,00	0,00
Restes à réaliser – reports		0,00	0,00	0,00	0,00	0,00	0,00	0,00	0,00	0,00
<b>RECETTES (2)</b>		0,00	0,00	0,00	0,00	0,00	0,00	0,00	0,00	0,00
Recettes de l'exercice		0,00	0,00	0,00	0,00	0,00	0,00	0,00	0,00	0,00
013	Atténuations de charges	0,00	0,00	0,00	0,00	0,00	0,00	0,00	0,00	0,00
042	Opérat° ordre transfert entre sections	0,00	0,00	0,00	0,00	0,00	0,00	0,00	0,00	0,00
043	Opérat° ordre intérieur de la section	0,00	0,00	0,00	0,00	0,00	0,00	0,00	0,00	0,00
70	Produits des services, du domaine, vente	0,00	0,00	0,00	0,00	0,00	0,00	0,00	0,00	0,00
73	Impôts et taxes	0,00	0,00	0,00	0,00	0,00	0,00	0,00	0,00	0,00
74	Dotations et participations	0,00	0,00	0,00	0,00	0,00	0,00	0,00	0,00	0,00
75	Autres produits de gestion courante	0,00	0,00	0,00	0,00	0,00	0,00	0,00	0,00	0,00
76	Produits financiers	0,00	0,00	0,00	0,00	0,00	0,00	0,00	0,00	0,00
77	Produits exceptionnels	0,00	0,00	0,00	0,00	0,00	0,00	0,00	0,00	0,00
78	Reprise sur amortissements et provisions	0,00	0,00	0,00	0,00	0,00	0,00	0,00	0,00	0,00
Restes à réaliser – reports		0,00	0,00	0,00	0,00	0,00	0,00	0,00	0,00	0,00
<b>SOLDE (2)</b>		0,00	0,00	-221 900,00	-561 080,00	0,00	0,00	-900,00	0,00	0,00

(1) Pour le croisement par nature, le détail est fait selon le niveau de vote choisi par l'assemblée délibérante (chapitre, article ou article spécialisé).

(2) S'il s'agit du budget supplémentaire ou de décisions modificatives, les montants indiqués sont cumulés au niveau de l'ensemble des décisions budgétaires (BP + DM + BS). Le solde correspond à la différence entre les recettes et les dépenses. Les dépenses et les recettes correspondent à la somme des dépenses et des recettes de l'exercice ainsi que des restes à réaliser et des reports (lignes budgétaires 001 et 002). Les lignes reports 001 et 002 apparaissent à la colonne 01-Non ventilables.

## IV – ANNEXES

IV

ELEMENTS DU BILAN  
PRESENTATION CROISEE PAR FONCTION – DETAIL FONCTIONNEMENT

A1.1

## FONCTION 9 – Action économique

(1)	Libellé	90 Interventions économiques	91 Foire et marchés	92 Aides à l'agriculture et aux industries	93 Aides à l'énergie, indus. manufact., BTP	94 Aides commerce et services marchands	95 Aides au tourisme	96 Aides aux services publics	97 Plan de relance (crise sanitaire)	Total
<b>DEPENSES (2)</b>		<b>0,00</b>	<b>2 478,00</b>	<b>0,00</b>	<b>0,00</b>	<b>0,00</b>	<b>800,00</b>	<b>0,00</b>	<b>0,00</b>	<b>3 278,00</b>
Dépenses de l'exercice		0,00	2 478,00	0,00	0,00	0,00	800,00	0,00	0,00	3 278,00
011	Charges à caractère général	0,00	1 200,00	0,00	0,00	0,00	800,00	0,00	0,00	2 000,00
012	Charges de personnel, frais assimilés	0,00	0,00	0,00	0,00	0,00	0,00	0,00	0,00	0,00
014	Atténuations de produits	0,00	0,00	0,00	0,00	0,00	0,00	0,00	0,00	0,00
022	Dépenses imprévues	0,00	0,00	0,00	0,00	0,00	0,00	0,00	0,00	0,00
023	Virement à la section d'investissement	0,00	0,00	0,00	0,00	0,00	0,00	0,00	0,00	0,00
042	Opérat° ordre transfert entre sections	0,00	0,00	0,00	0,00	0,00	0,00	0,00	0,00	0,00
043	Opérat° ordre intérieur de la section	0,00	0,00	0,00	0,00	0,00	0,00	0,00	0,00	0,00
65	Autres charges de gestion courante	0,00	0,00	0,00	0,00	0,00	0,00	0,00	0,00	0,00
656	Frais fonctionnement des groupes d'élus	0,00	0,00	0,00	0,00	0,00	0,00	0,00	0,00	0,00
66	Charges financières	0,00	0,00	0,00	0,00	0,00	0,00	0,00	0,00	0,00
67	Charges exceptionnelles	0,00	1 278,00	0,00	0,00	0,00	0,00	0,00	0,00	1 278,00
68	Dot. aux amortissements et provisions	0,00	0,00	0,00	0,00	0,00	0,00	0,00	0,00	0,00
Restes à réaliser – reports		0,00	0,00	0,00	0,00	0,00	0,00	0,00	0,00	0,00
<b>RECETTES (2)</b>		<b>0,00</b>	<b>2 800,00</b>	<b>0,00</b>	<b>0,00</b>	<b>0,00</b>	<b>3 000,00</b>	<b>0,00</b>	<b>0,00</b>	<b>5 800,00</b>
Recettes de l'exercice		0,00	2 800,00	0,00	0,00	0,00	3 000,00	0,00	0,00	5 800,00
013	Atténuations de charges	0,00	0,00	0,00	0,00	0,00	0,00	0,00	0,00	0,00
042	Opérat° ordre transfert entre sections	0,00	0,00	0,00	0,00	0,00	0,00	0,00	0,00	0,00
043	Opérat° ordre intérieur de la section	0,00	0,00	0,00	0,00	0,00	0,00	0,00	0,00	0,00
70	Produits des services, du domaine, vente	0,00	0,00	0,00	0,00	0,00	3 000,00	0,00	0,00	3 000,00
73	Impôts et taxes	0,00	2 800,00	0,00	0,00	0,00	0,00	0,00	0,00	2 800,00
74	Dotations et participations	0,00	0,00	0,00	0,00	0,00	0,00	0,00	0,00	0,00

**COMMUNE NOUVELLE DE PACY-SUR-EURE - COMMUNE DE PACY-SUR-EURE - DM - 2022**

Envoyé en préfecture le 21/12/2022

Reçu en préfecture le 21/12/2022

(1)	Libellé	90 Interventions économiques	91 Foire et marchés	92 Aides à l'agriculture et aux industries	93 Aides à l'énergie, indus. manufact., BTP	94 Aides commerce et services marchands	95 Aides au tourisme	96 Aides aux services publics	97 Plus de valeurs (voies sumaire)	Total
75	Autres produits de gestion courante	0,00	0,00	0,00	0,00	0,00	0,00	0,00	0,00	0,00
76	Produits financiers	0,00	0,00	0,00	0,00	0,00	0,00	0,00	0,00	0,00
77	Produits exceptionnels	0,00	0,00	0,00	0,00	0,00	0,00	0,00	0,00	0,00
78	Reprise sur amortissements et provisions	0,00	0,00	0,00	0,00	0,00	0,00	0,00	0,00	0,00
	<b>Restes à réaliser – reports</b>	<b>0,00</b>	<b>0,00</b>	<b>0,00</b>	<b>0,00</b>	<b>0,00</b>	<b>0,00</b>	<b>0,00</b>	<b>0,00</b>	<b>0,00</b>
	<b>SOLDE (2)</b>	<b>0,00</b>	<b>322,00</b>	<b>0,00</b>	<b>0,00</b>	<b>0,00</b>	<b>2 200,00</b>	<b>0,00</b>	<b>0,00</b>	<b>2 522,00</b>

(1) Pour le croisement par nature, le détail est fait selon le niveau de vote choisi par l'assemblée délibérante (chapitre, article ou article spécialisé).

(2) S'il s'agit du budget supplémentaire ou de décisions modificatives, les montants indiqués sont cumulés au niveau de l'ensemble des décisions budgétaires (BP + DM + BS). Le solde correspond à la différence entre les recettes et les dépenses. Les dépenses et les recettes correspondent à la somme des dépenses et des recettes de l'exercice ainsi que des restes à réaliser et des reports (lignes budgétaires 001 et 002). Les lignes reports 001 et 002 apparaissent à la colonne 01-Non ventilables.

**IV – ANNEXES**  
**ELEMENTS DU BILAN**  
**PRESENTATION CROISEE PAR FONCTION – DETAIL INVESTISSEMENT**

A1.2

**FONCTION 0 – Services généraux des administrations publiques locales**

(1)	Libellé	01 Opérations non ventilables	02 Administration générale	03 Justice	04 Coopérat° décentralisée, act° européen.	05 Plan de relance (crise sanitaire)	Total
<b>DEPENSES (2)</b>		502 564,00	1 092 259,00	0,00	0,00	0,00	1 594 823,00
Dépenses de l'exercice		467 943,00	1 092 259,00	0,00	0,00	0,00	1 560 202,00
010	Stocks	0,00	0,00	0,00	0,00	0,00	0,00
020	Dépenses imprévues	59 020,00	0,00	0,00	0,00	0,00	59 020,00
040	Opérat° ordre transfert entre sections	12 923,00	39 000,00	0,00	0,00	0,00	51 923,00
041	Opérations patrimoniales	0,00	0,00	0,00	0,00	0,00	0,00
10	Dotations, fonds divers et réserves	0,00	0,00	0,00	0,00	0,00	0,00
13	Subventions d'investissement	0,00	0,00	0,00	0,00	0,00	0,00
16	Emprunts et dettes assimilées	396 000,00	0,00	0,00	0,00	0,00	396 000,00
18	Compte de liaison : affectat° (BA,régie)	0,00	0,00	0,00	0,00	0,00	0,00
20	Immobilisations incorporelles	0,00	35 000,00	0,00	0,00	0,00	35 000,00
204	Subventions d'équipement versées	0,00	0,00	0,00	0,00	0,00	0,00
21	Immobilisations corporelles	0,00	121 522,00	0,00	0,00	0,00	121 522,00
22	Immobilisations reçues en affectation	0,00	0,00	0,00	0,00	0,00	0,00
23	Immobilisations en cours	0,00	896 737,00	0,00	0,00	0,00	896 737,00
26	Participat° et créances rattachées	0,00	0,00	0,00	0,00	0,00	0,00
27	Autres immobilisations financières	0,00	0,00	0,00	0,00	0,00	0,00
Opérations d'équipement		0,00	0,00	0,00	0,00	0,00	0,00
Opérations pour compte de tiers		0,00	0,00	0,00	0,00	0,00	0,00
Restes à réaliser – reports		34 621,00	0,00	0,00	0,00	0,00	34 621,00
<b>RECETTES (2)</b>		4 062 543,00	81 086,00	0,00	0,00	0,00	4 143 629,00
Recettes de l'exercice		4 062 543,00	81 086,00	0,00	0,00	0,00	4 143 629,00
010	Stocks	0,00	0,00	0,00	0,00	0,00	0,00
021	Virement de la sect° de fonctionnement	2 200 000,00	0,00	0,00	0,00	0,00	2 200 000,00
024	Produits des cessions d'immobilisations	73 940,00	0,00	0,00	0,00	0,00	73 940,00
040	Opérat° ordre transfert entre sections	207 210,00	0,00	0,00	0,00	0,00	207 210,00
041	Opérations patrimoniales	0,00	0,00	0,00	0,00	0,00	0,00
10	Dotations, fonds divers et réserves	1 381 393,00	0,00	0,00	0,00	0,00	1 381 393,00
13	Subventions d'investissement	0,00	81 086,00	0,00	0,00	0,00	81 086,00
16	Emprunts et dettes assimilées	200 000,00	0,00	0,00	0,00	0,00	200 000,00

(1)	Libellé	01 Opérations non ventilables	02 Administration générale	03 Justice	04 Coopérat° décentralisée, act° européen.	Plan de réalisation sanitaire)	Affiché le
							ID : 027-200063774-20221206-R67_2022_DM2_V2-BF
18	Compte de liaison : affectat° (BA,régie)	0,00	0,00	0,00	0,00	0,00	0,00
20	Immobilisations incorporelles	0,00	0,00	0,00	0,00	0,00	0,00
204	Subventions d'équipement versées	0,00	0,00	0,00	0,00	0,00	0,00
21	Immobilisations corporelles	0,00	0,00	0,00	0,00	0,00	0,00
22	Immobilisations reçues en affectation	0,00	0,00	0,00	0,00	0,00	0,00
23	Immobilisations en cours	0,00	0,00	0,00	0,00	0,00	0,00
26	Participat° et créances rattachées	0,00	0,00	0,00	0,00	0,00	0,00
27	Autres immobilisations financières	0,00	0,00	0,00	0,00	0,00	0,00
Opérations pour compte de tiers		0,00	0,00	0,00	0,00	0,00	0,00
Restes à réaliser – reports		0,00	0,00	0,00	0,00	0,00	0,00
<b>SOLDE (2)</b>		<b>3 559 979,00</b>	<b>-1 011 173,00</b>	<b>0,00</b>	<b>0,00</b>	<b>0,00</b>	<b>2 548 806,00</b>

(1)	Libellé	Sous-fonction 02							Sous-fonction 04	
		020 Administrat° générale collectivité	021 Assemblée locale	022 Administration générale de l'état	023 Information, communication, publicité	024 Fêtes et cérémonies	025 Aides aux assoc. (non classées ailleurs)	026 Cimetières et pompes funèbres	041 Subvention globale	048 Autres act° de coopérat° décentralisée
<b>DEPENSES (2)</b>		<b>986 359,00</b>	<b>0,00</b>	<b>0,00</b>	<b>0,00</b>	<b>5 680,00</b>	<b>0,00</b>	<b>100 220,00</b>	<b>0,00</b>	<b>0,00</b>
Dépenses de l'exercice		986 359,00	0,00	0,00	0,00	5 680,00	0,00	100 220,00	0,00	0,00
010	Stocks	0,00	0,00	0,00	0,00	0,00	0,00	0,00	0,00	0,00
020	Dépenses imprévues	0,00	0,00	0,00	0,00	0,00	0,00	0,00	0,00	0,00
040	Opérat° ordre transfert entre sections	39 000,00	0,00	0,00	0,00	0,00	0,00	0,00	0,00	0,00
041	Opérations patrimoniales	0,00	0,00	0,00	0,00	0,00	0,00	0,00	0,00	0,00
10	Dotations, fonds divers et réserves	0,00	0,00	0,00	0,00	0,00	0,00	0,00	0,00	0,00
13	Subventions d'investissement	0,00	0,00	0,00	0,00	0,00	0,00	0,00	0,00	0,00
16	Emprunts et dettes assimilées	0,00	0,00	0,00	0,00	0,00	0,00	0,00	0,00	0,00
18	Compte de liaison : affectat° (BA,régie)	0,00	0,00	0,00	0,00	0,00	0,00	0,00	0,00	0,00
20	Immobilisations incorporelles	35 000,00	0,00	0,00	0,00	0,00	0,00	0,00	0,00	0,00
204	Subventions d'équipement versées	0,00	0,00	0,00	0,00	0,00	0,00	0,00	0,00	0,00
21	Immobilisations corporelles	115 842,00	0,00	0,00	0,00	5 680,00	0,00	0,00	0,00	0,00
22	Immobilisations reçues en affectation	0,00	0,00	0,00	0,00	0,00	0,00	0,00	0,00	0,00

(1)	Libellé	Sous-fonction 02								
		020 Administrat° générale collectivité	021 Assemblée locale	022 Administration générale de l'état	023 Information, communication, publicité	024 Fêtes et cérémonies	025 Aides aux assoc. (non classées ailleurs)	026 Cimetières et pompes funèbres	Subvention globale	Autres act° de coopérat° décentralisée
23	Immobilisations en cours	796 517,00	0,00	0,00	0,00	0,00	0,00	100 220,00	0,00	0,00
26	Participat° et créances rattachées	0,00	0,00	0,00	0,00	0,00	0,00	0,00	0,00	0,00
27	Autres immobilisations financières	0,00	0,00	0,00	0,00	0,00	0,00	0,00	0,00	0,00
	Opérations d'équipement	0,00	0,00	0,00	0,00	0,00	0,00	0,00	0,00	0,00
	Opérations pour compte de tiers	0,00	0,00	0,00	0,00	0,00	0,00	0,00	0,00	0,00
	Restes à réaliser – reports	0,00	0,00	0,00	0,00	0,00	0,00	0,00	0,00	0,00
	<b>RECETTES (2)</b>	<b>81 086,00</b>	<b>0,00</b>	<b>0,00</b>	<b>0,00</b>	<b>0,00</b>	<b>0,00</b>	<b>0,00</b>	<b>0,00</b>	<b>0,00</b>
	Recettes de l'exercice	81 086,00	0,00	0,00	0,00	0,00	0,00	0,00	0,00	0,00
010	Stocks	0,00	0,00	0,00	0,00	0,00	0,00	0,00	0,00	0,00
021	Virement de la sect° de fonctionnement	0,00	0,00	0,00	0,00	0,00	0,00	0,00	0,00	0,00
024	Produits des cessions d'immobilisations	0,00	0,00	0,00	0,00	0,00	0,00	0,00	0,00	0,00
040	Opérat° ordre transfert entre sections	0,00	0,00	0,00	0,00	0,00	0,00	0,00	0,00	0,00
041	Opérations patrimoniales	0,00	0,00	0,00	0,00	0,00	0,00	0,00	0,00	0,00
10	Dotations, fonds divers et réserves	0,00	0,00	0,00	0,00	0,00	0,00	0,00	0,00	0,00
13	Subventions d'investissement	81 086,00	0,00	0,00	0,00	0,00	0,00	0,00	0,00	0,00
16	Emprunts et dettes assimilées	0,00	0,00	0,00	0,00	0,00	0,00	0,00	0,00	0,00
18	Compte de liaison : affectat° (BA,régie)	0,00	0,00	0,00	0,00	0,00	0,00	0,00	0,00	0,00
20	Immobilisations incorporelles	0,00	0,00	0,00	0,00	0,00	0,00	0,00	0,00	0,00
204	Subventions d'équipement versées	0,00	0,00	0,00	0,00	0,00	0,00	0,00	0,00	0,00
21	Immobilisations corporelles	0,00	0,00	0,00	0,00	0,00	0,00	0,00	0,00	0,00
22	Immobilisations reçues en affectation	0,00	0,00	0,00	0,00	0,00	0,00	0,00	0,00	0,00
23	Immobilisations en cours	0,00	0,00	0,00	0,00	0,00	0,00	0,00	0,00	0,00
26	Participat° et créances rattachées	0,00	0,00	0,00	0,00	0,00	0,00	0,00	0,00	0,00
27	Autres immobilisations financières	0,00	0,00	0,00	0,00	0,00	0,00	0,00	0,00	0,00

COMMUNE NOUVELLE DE PACY-SUR-EURE - COMMUNE DE PACY-SUR-EURE - DM - 2022

Envoyé en préfecture le 21/12/2022

Reçu en préfecture le 21/12/2022

Affiché le  Sous-fonction: 02

ID : 027-200063774-20221206-R67\_2022\_DM2\_V2-BF

(1)	Libellé	Sous-fonction 02							
		020 Administrat° générale collectivité	021 Assemblée locale	022 Administration générale de l'état	023 Information, communication, publicité	024 Fêtes et cérémonies	025 Aides aux assoc. (non classées ailleurs)	026 Cimetières et pompes funèbres	Subvention globale
	Opérations pour compte de tiers	0,00	0,00	0,00	0,00	0,00	0,00	0,00	0,00
	Restes à réaliser – reports	0,00	0,00	0,00	0,00	0,00	0,00	0,00	0,00
	<b>SOLDE (2)</b>	<b>-905 273,00</b>	<b>0,00</b>	<b>0,00</b>	<b>0,00</b>	<b>-5 680,00</b>	<b>0,00</b>	<b>-100 220,00</b>	<b>0,00</b>

(1) Pour le croisement par nature, le détail est fait selon le niveau de vote choisi par l'assemblée délibérante (chapitre, article ou article spécialisé).

(2) Le solde correspond à la différence entre les recettes et les dépenses. Les dépenses et les recettes correspondent à la somme des dépenses et des recettes de l'exercice ainsi que des restes à réaliser et des reports (lignes budgétaires 001 et 002). Les lignes reports 001 et 002 apparaissent à la colonne 01-Non ventilables.

## IV – ANNEXES

ELEMENTS DU BILAN  
PRESENTATION CROISEE PAR FONCTION – DETAIL INVESTISSEMENT

IV

A1.2

## FONCTION 1 – Sécurité et salubrité publiques

(1)	Libellé	11 Sécurité intérieure	12 Hygiène et salubrité publique	13 Plan de relance (crise sanitaire)	Total
<b>DEPENSES (2)</b>		154 952,00	0,00	0,00	154 952,00
Dépenses de l'exercice		154 952,00	0,00	0,00	154 952,00
010	Stocks	0,00	0,00	0,00	0,00
020	Dépenses imprévues	0,00	0,00	0,00	0,00
040	Opérat° ordre transfert entre sections	0,00	0,00	0,00	0,00
041	Opérations patrimoniales	0,00	0,00	0,00	0,00
10	Dotations, fonds divers et réserves	0,00	0,00	0,00	0,00
13	Subventions d'investissement	0,00	0,00	0,00	0,00
16	Emprunts et dettes assimilées	0,00	0,00	0,00	0,00
18	Compte de liaison : affectat° (BA,régie)	0,00	0,00	0,00	0,00
20	Immobilisations incorporelles	0,00	0,00	0,00	0,00
204	Subventions d'équipement versées	0,00	0,00	0,00	0,00
21	Immobilisations corporelles	114 952,00	0,00	0,00	114 952,00
22	Immobilisations reçues en affectation	0,00	0,00	0,00	0,00
23	Immobilisations en cours	40 000,00	0,00	0,00	40 000,00
26	Participat° et créances rattachées	0,00	0,00	0,00	0,00
27	Autres immobilisations financières	0,00	0,00	0,00	0,00
Opérations d'équipement		0,00	0,00	0,00	0,00
Opérations pour compte de tiers		0,00	0,00	0,00	0,00
Restes à réaliser – reports		0,00	0,00	0,00	0,00
<b>RECETTES (2)</b>		35 000,00	0,00	0,00	35 000,00
Recettes de l'exercice		35 000,00	0,00	0,00	35 000,00
010	Stocks	0,00	0,00	0,00	0,00
021	Virement de la sect° de fonctionnement	0,00	0,00	0,00	0,00
024	Produits des cessions d'immobilisations	0,00	0,00	0,00	0,00
040	Opérat° ordre transfert entre sections	0,00	0,00	0,00	0,00
041	Opérations patrimoniales	0,00	0,00	0,00	0,00
10	Dotations, fonds divers et réserves	0,00	0,00	0,00	0,00
13	Subventions d'investissement	35 000,00	0,00	0,00	35 000,00
16	Emprunts et dettes assimilées	0,00	0,00	0,00	0,00
18	Compte de liaison : affectat° (BA,régie)	0,00	0,00	0,00	0,00

(1)	Libellé	11	12	13	Affiché le	Total
		Sécurité intérieure	Hygiène et salubrité publique	Plan de relance (crise sanitaire)	ID : 027-200063774-20221206-R67_2022_DM2_V2-BF	
20	Immobilisations incorporelles	0,00	0,00	0,00		0,00
204	Subventions d'équipement versées	0,00	0,00	0,00		0,00
21	Immobilisations corporelles	0,00	0,00	0,00		0,00
22	Immobilisations reçues en affectation	0,00	0,00	0,00		0,00
23	Immobilisations en cours	0,00	0,00	0,00		0,00
26	Participat° et créances rattachées	0,00	0,00	0,00		0,00
27	Autres immobilisations financières	0,00	0,00	0,00		0,00
Opérations pour compte de tiers		0,00	0,00	0,00		0,00
Restes à réaliser – reports		0,00	0,00	0,00		0,00
<b>SOLDE (2)</b>		<b>-119 952,00</b>	<b>0,00</b>	<b>0,00</b>		<b>-119 952,00</b>

(1)	Libellé	Sous-fonction 11				
		110 Services communs	111 Police nationale	112 Police municipale	113 Pompiers, incendies et secours	114 Autres services de protection civile
<b>DEPENSES (2)</b>		0,00	0,00	74 952,00	80 000,00	0,00
Dépenses de l'exercice		0,00	0,00	74 952,00	80 000,00	0,00
010	Stocks	0,00	0,00	0,00	0,00	0,00
020	Dépenses imprévues	0,00	0,00	0,00	0,00	0,00
040	Opérat° ordre transfert entre sections	0,00	0,00	0,00	0,00	0,00
041	Opérations patrimoniales	0,00	0,00	0,00	0,00	0,00
10	Dotations, fonds divers et réserves	0,00	0,00	0,00	0,00	0,00
13	Subventions d'investissement	0,00	0,00	0,00	0,00	0,00
16	Emprunts et dettes assimilées	0,00	0,00	0,00	0,00	0,00
18	Compte de liaison : affectat° (BA,régie)	0,00	0,00	0,00	0,00	0,00
20	Immobilisations incorporelles	0,00	0,00	0,00	0,00	0,00
204	Subventions d'équipement versées	0,00	0,00	0,00	0,00	0,00
21	Immobilisations corporelles	0,00	0,00	34 952,00	80 000,00	0,00
22	Immobilisations reçues en affectation	0,00	0,00	0,00	0,00	0,00
23	Immobilisations en cours	0,00	0,00	40 000,00	0,00	0,00
26	Participat° et créances rattachées	0,00	0,00	0,00	0,00	0,00
27	Autres immobilisations financières	0,00	0,00	0,00	0,00	0,00
Opérations d'équipement		0,00	0,00	0,00	0,00	0,00
Opérations pour compte de tiers		0,00	0,00	0,00	0,00	0,00
Restes à réaliser – reports		0,00	0,00	0,00	0,00	0,00
<b>RECETTES (2)</b>		0,00	0,00	0,00	35 000,00	0,00
Recettes de l'exercice		0,00	0,00	0,00	35 000,00	0,00
010	Stocks	0,00	0,00	0,00	0,00	0,00
021	Virement de la sect° de fonctionnement	0,00	0,00	0,00	0,00	0,00

(1)	Libellé	Sous-fonction 11				
		110 Services communs	111 Police nationale	112 Police municipale	Pompiers, incendies et secours	Autres services de protection civile
024	Produits des cessions d'immobilisations	0,00	0,00	0,00	0,00	0,00
040	Opérat° ordre transfert entre sections	0,00	0,00	0,00	0,00	0,00
041	Opérations patrimoniales	0,00	0,00	0,00	0,00	0,00
10	Dotations, fonds divers et réserves	0,00	0,00	0,00	0,00	0,00
13	Subventions d'investissement	0,00	0,00	0,00	35 000,00	0,00
16	Emprunts et dettes assimilées	0,00	0,00	0,00	0,00	0,00
18	Compte de liaison : affectat° (BA,régie)	0,00	0,00	0,00	0,00	0,00
20	Immobilisations incorporelles	0,00	0,00	0,00	0,00	0,00
204	Subventions d'équipement versées	0,00	0,00	0,00	0,00	0,00
21	Immobilisations corporelles	0,00	0,00	0,00	0,00	0,00
22	Immobilisations reçues en affectation	0,00	0,00	0,00	0,00	0,00
23	Immobilisations en cours	0,00	0,00	0,00	0,00	0,00
26	Participat° et créances rattachées	0,00	0,00	0,00	0,00	0,00
27	Autres immobilisations financières	0,00	0,00	0,00	0,00	0,00
Opérations pour compte de tiers		0,00	0,00	0,00	0,00	0,00
Restes à réaliser – reports		0,00	0,00	0,00	0,00	0,00
<b>SOLDE (2)</b>		<b>0,00</b>	<b>0,00</b>	<b>-74 952,00</b>	<b>-45 000,00</b>	<b>0,00</b>

(1) Pour le croisement par nature, le détail est fait selon le niveau de vote choisi par l'assemblée délibérante (chapitre, article ou article spécialisé).

(2) Le solde correspond à la différence entre les recettes et les dépenses. Les dépenses et les recettes correspondent à la somme des dépenses et des recettes de l'exercice ainsi que des restes à réaliser et des reports (lignes budgétaires 001 et 002). Les lignes reports 001 et 002 apparaissent à la colonne 01-Non ventilables.

## IV – ANNEXES

ELEMENTS DU BILAN  
PRESENTATION CROISEE PAR FONCTION – DETAIL INVESTISSEMENT

IV

A1.2

## FONCTION 2 – Enseignement - Formation

(1)	Libellé	20 Services communs	21 Enseignement du premier degré	22 Enseignement du deuxième degré	23 Enseignement supérieur	24 Formation continue	25 Services annexes de l'enseignement	26 Plan de relance (crise sanitaire)	Total
	<b>DEPENSES (2)</b>	0,00	524 814,00	0,00	0,00	0,00	7 198,00	0,00	532 012,00
	Dépenses de l'exercice	0,00	524 814,00	0,00	0,00	0,00	7 198,00	0,00	532 012,00
010	Stocks	0,00	0,00	0,00	0,00	0,00	0,00	0,00	0,00
020	Dépenses imprévues	0,00	0,00	0,00	0,00	0,00	0,00	0,00	0,00
040	Opérat° ordre transfert entre sections	0,00	6 000,00	0,00	0,00	0,00	0,00	0,00	6 000,00
041	Opérations patrimoniales	0,00	0,00	0,00	0,00	0,00	0,00	0,00	0,00
10	Dotations, fonds divers et réserves	0,00	0,00	0,00	0,00	0,00	0,00	0,00	0,00
13	Subventions d'investissement	0,00	0,00	0,00	0,00	0,00	0,00	0,00	0,00
16	Emprunts et dettes assimilées	0,00	0,00	0,00	0,00	0,00	0,00	0,00	0,00
18	Compte de liaison : affectat° (BA,régie)	0,00	0,00	0,00	0,00	0,00	0,00	0,00	0,00
20	Immobilisations incorporelles	0,00	0,00	0,00	0,00	0,00	0,00	0,00	0,00
204	Subventions d'équipement versées	0,00	0,00	0,00	0,00	0,00	0,00	0,00	0,00
21	Immobilisations corporelles	0,00	156 068,00	0,00	0,00	0,00	7 198,00	0,00	163 266,00
22	Immobilisations reçues en affectation	0,00	0,00	0,00	0,00	0,00	0,00	0,00	0,00
23	Immobilisations en cours	0,00	362 746,00	0,00	0,00	0,00	0,00	0,00	362 746,00
26	Participat° et créances rattachées	0,00	0,00	0,00	0,00	0,00	0,00	0,00	0,00
27	Autres immobilisations financières	0,00	0,00	0,00	0,00	0,00	0,00	0,00	0,00
	Opérations d'équipement	0,00	0,00	0,00	0,00	0,00	0,00	0,00	0,00
	Opérations pour compte de tiers	0,00	0,00	0,00	0,00	0,00	0,00	0,00	0,00
	Restes à réaliser – reports	0,00	0,00	0,00	0,00	0,00	0,00	0,00	0,00
	<b>RECETTES (2)</b>	0,00	110 795,00	0,00	0,00	0,00	0,00	0,00	110 795,00
	Recettes de l'exercice	0,00	110 795,00	0,00	0,00	0,00	0,00	0,00	110 795,00
010	Stocks	0,00	0,00	0,00	0,00	0,00	0,00	0,00	0,00

COMMUNE NOUVELLE DE PACY-SUR-EURE - COMMUNE DE PACY-SUR-EURE - DM - 2022

Envoyé en préfecture le 21/12/2022

Reçu en préfecture le 21/12/2022

Affiché le 26

Total

Plan de relance écoles  
ID : 027-200063774-20221206-R67\_2022\_DM2\_V2-BF  
sanitaire)

(1)	Libellé	20 Services communs	21 Enseignement du premier degré	22 Enseignement du deuxième degré	23 Enseignement supérieur	24 Formation continue	25 Services annexes de l'enseignement		
021	Virement de la sect° de fonctionnement	0,00	0,00	0,00	0,00	0,00	0,00	0,00	0,00
024	Produits des cessions d'immobilisations	0,00	0,00	0,00	0,00	0,00	0,00	0,00	0,00
040	Opérat° ordre transfert entre sections	0,00	0,00	0,00	0,00	0,00	0,00	0,00	0,00
041	Opérations patrimoniales	0,00	0,00	0,00	0,00	0,00	0,00	0,00	0,00
10	Dotations, fonds divers et réserves	0,00	0,00	0,00	0,00	0,00	0,00	0,00	0,00
13	Subventions d'investissement	0,00	110 795,00	0,00	0,00	0,00	0,00	0,00	110 795,00
16	Emprunts et dettes assimilées	0,00	0,00	0,00	0,00	0,00	0,00	0,00	0,00
18	Compte de liaison : affectat° (BA,régie)	0,00	0,00	0,00	0,00	0,00	0,00	0,00	0,00
20	Immobilisations incorporelles	0,00	0,00	0,00	0,00	0,00	0,00	0,00	0,00
204	Subventions d'équipement versées	0,00	0,00	0,00	0,00	0,00	0,00	0,00	0,00
21	Immobilisations corporelles	0,00	0,00	0,00	0,00	0,00	0,00	0,00	0,00
22	Immobilisations reçues en affectation	0,00	0,00	0,00	0,00	0,00	0,00	0,00	0,00
23	Immobilisations en cours	0,00	0,00	0,00	0,00	0,00	0,00	0,00	0,00
26	Participat° et créances rattachées	0,00	0,00	0,00	0,00	0,00	0,00	0,00	0,00
27	Autres immobilisations financières	0,00	0,00	0,00	0,00	0,00	0,00	0,00	0,00
Opérations pour compte de tiers		0,00	0,00	0,00	0,00	0,00	0,00	0,00	0,00
Restes à réaliser – reports		0,00	0,00	0,00	0,00	0,00	0,00	0,00	0,00
<b>SOLDE (2)</b>		<b>0,00</b>	<b>-414 019,00</b>	<b>0,00</b>	<b>0,00</b>	<b>0,00</b>	<b>-7 198,00</b>	<b>0,00</b>	<b>-421 217,00</b>

(1)	Libellé	Sous-fonction 21			Sous-fonction 25				
		211 Ecoles maternelles	212 Ecoles primaires	213 Classes regroupées	251 Hébergement et restauration scolaire	252 Transports scolaires	253 Sport scolaire	254 Médecine scolaire	255 Classes de découverte et autres services
<b>DEPENSES (2)</b>		<b>270 042,00</b>	<b>254 772,00</b>	<b>0,00</b>	<b>5 761,00</b>	<b>0,00</b>	<b>1 437,00</b>	<b>0,00</b>	<b>0,00</b>
Dépenses de l'exercice		270 042,00	254 772,00	0,00	5 761,00	0,00	1 437,00	0,00	0,00
010	Stocks	0,00	0,00	0,00	0,00	0,00	0,00	0,00	0,00
020	Dépenses imprévues	0,00	0,00	0,00	0,00	0,00	0,00	0,00	0,00
040	Opérat° ordre transfert entre sections	0,00	6 000,00	0,00	0,00	0,00	0,00	0,00	0,00
041	Opérations patrimoniales	0,00	0,00	0,00	0,00	0,00	0,00	0,00	0,00

(1)	Libellé	Sous-fonction 21			Sous-fonction 25				
		211 Ecoles maternelles	212 Ecoles primaires	213 Classes regroupées	251 Hébergement et restauration scolaire	252 Transports scolaires	253 Sport scolaire	254 Médecine scolaire	255 Classes de découverte et autres services
10	Dotations, fonds divers et réserves	0,00	0,00	0,00	0,00	0,00	0,00	0,00	0,00
13	Subventions d'investissement	0,00	0,00	0,00	0,00	0,00	0,00	0,00	0,00
16	Emprunts et dettes assimilées	0,00	0,00	0,00	0,00	0,00	0,00	0,00	0,00
18	Compte de liaison : affectat° (BA,régie)	0,00	0,00	0,00	0,00	0,00	0,00	0,00	0,00
20	Immobilisations incorporelles	0,00	0,00	0,00	0,00	0,00	0,00	0,00	0,00
204	Subventions d'équipement versées	0,00	0,00	0,00	0,00	0,00	0,00	0,00	0,00
21	Immobilisations corporelles	8 000,00	148 068,00	0,00	5 761,00	0,00	1 437,00	0,00	0,00
22	Immobilisations reçues en affectation	0,00	0,00	0,00	0,00	0,00	0,00	0,00	0,00
23	Immobilisations en cours	262 042,00	100 704,00	0,00	0,00	0,00	0,00	0,00	0,00
26	Participat° et créances rattachées	0,00	0,00	0,00	0,00	0,00	0,00	0,00	0,00
27	Autres immobilisations financières	0,00	0,00	0,00	0,00	0,00	0,00	0,00	0,00
Opérations d'équipement		0,00	0,00	0,00	0,00	0,00	0,00	0,00	0,00
Opérations pour compte de tiers		0,00	0,00	0,00	0,00	0,00	0,00	0,00	0,00
Restes à réaliser – reports		0,00	0,00	0,00	0,00	0,00	0,00	0,00	0,00
<b>RECETTES (2)</b>		<b>38 304,00</b>	<b>72 491,00</b>	<b>0,00</b>	<b>0,00</b>	<b>0,00</b>	<b>0,00</b>	<b>0,00</b>	<b>0,00</b>
Recettes de l'exercice		38 304,00	72 491,00	0,00	0,00	0,00	0,00	0,00	0,00
010	Stocks	0,00	0,00	0,00	0,00	0,00	0,00	0,00	0,00
021	Virement de la sect° de fonctionnement	0,00	0,00	0,00	0,00	0,00	0,00	0,00	0,00
024	Produits des cessions d'immobilisations	0,00	0,00	0,00	0,00	0,00	0,00	0,00	0,00
040	Opérat° ordre transfert entre sections	0,00	0,00	0,00	0,00	0,00	0,00	0,00	0,00
041	Opérations patrimoniales	0,00	0,00	0,00	0,00	0,00	0,00	0,00	0,00
10	Dotations, fonds divers et réserves	0,00	0,00	0,00	0,00	0,00	0,00	0,00	0,00
13	Subventions d'investissement	38 304,00	72 491,00	0,00	0,00	0,00	0,00	0,00	0,00
16	Emprunts et dettes assimilées	0,00	0,00	0,00	0,00	0,00	0,00	0,00	0,00
18	Compte de liaison : affectat° (BA,régie)	0,00	0,00	0,00	0,00	0,00	0,00	0,00	0,00
20	Immobilisations incorporelles	0,00	0,00	0,00	0,00	0,00	0,00	0,00	0,00
204	Subventions d'équipement versées	0,00	0,00	0,00	0,00	0,00	0,00	0,00	0,00
21	Immobilisations corporelles	0,00	0,00	0,00	0,00	0,00	0,00	0,00	0,00
22	Immobilisations reçues en affectation	0,00	0,00	0,00	0,00	0,00	0,00	0,00	0,00
23	Immobilisations en cours	0,00	0,00	0,00	0,00	0,00	0,00	0,00	0,00
26	Participat° et créances rattachées	0,00	0,00	0,00	0,00	0,00	0,00	0,00	0,00
27	Autres immobilisations financières	0,00	0,00	0,00	0,00	0,00	0,00	0,00	0,00
Opérations pour compte de tiers		0,00	0,00	0,00	0,00	0,00	0,00	0,00	0,00
Restes à réaliser – reports		0,00	0,00	0,00	0,00	0,00	0,00	0,00	0,00
<b>SOLDE (2)</b>		<b>-231 738,00</b>	<b>-182 281,00</b>	<b>0,00</b>	<b>-5 761,00</b>	<b>0,00</b>	<b>-1 437,00</b>	<b>0,00</b>	<b>0,00</b>

(1) Pour le croisement par nature, le détail est fait selon le niveau de vote choisi par l'assemblée délibérante (chapitre, article ou article spécialisé).

(2) Le solde correspond à la différence entre les recettes et les dépenses. Les dépenses et les recettes correspondent à la somme des dépenses et des recettes de l'exercice ainsi que des restes à réaliser et des reports (lignes budgétaires 001 et 002). Les lignes reports 001 et 002 apparaissent à la colonne 01-Non ventilables.

Envoyé en préfecture le 21/12/2022

Reçu en préfecture le 21/12/2022

Affiché le

les budgétaires 001 et 002). Les lignes reports 001 et 002  
ID : 027-200063774-20221206-R67\_2022\_DM2\_V2-BF

## IV – ANNEXES

ELEMENTS DU BILAN  
PRESENTATION CROISEE PAR FONCTION – DETAIL INVESTISSEMENT

IV

A1.2

## FONCTION 3 – Culture

(1)	Libellé	30 Services communs	31 Expression artistique	32 Conservation et diffusion des patrimoine	33 Action culturelle	34 Plan de relance (crise sanitaire)	Total
<b>DEPENSES (2)</b>		0,00	0,00	9 840,00	77 700,00	0,00	87 540,00
Dépenses de l'exercice		0,00	0,00	9 840,00	77 700,00	0,00	87 540,00
010	Stocks	0,00	0,00	0,00	0,00	0,00	0,00
020	Dépenses imprévues	0,00	0,00	0,00	0,00	0,00	0,00
040	Opérat° ordre transfert entre sections	0,00	0,00	0,00	0,00	0,00	0,00
041	Opérations patrimoniales	0,00	0,00	0,00	0,00	0,00	0,00
10	Dotations, fonds divers et réserves	0,00	0,00	0,00	0,00	0,00	0,00
13	Subventions d'investissement	0,00	0,00	0,00	0,00	0,00	0,00
16	Emprunts et dettes assimilées	0,00	0,00	0,00	0,00	0,00	0,00
18	Compte de liaison : affectat° (BA,régie)	0,00	0,00	0,00	0,00	0,00	0,00
20	Immobilisations incorporelles	0,00	0,00	0,00	0,00	0,00	0,00
204	Subventions d'équipement versées	0,00	0,00	0,00	0,00	0,00	0,00
21	Immobilisations corporelles	0,00	0,00	0,00	5 000,00	0,00	5 000,00
22	Immobilisations reçues en affectation	0,00	0,00	0,00	0,00	0,00	0,00
23	Immobilisations en cours	0,00	0,00	9 840,00	72 700,00	0,00	82 540,00
26	Participat° et créances rattachées	0,00	0,00	0,00	0,00	0,00	0,00
27	Autres immobilisations financières	0,00	0,00	0,00	0,00	0,00	0,00
Opérations d'équipement		0,00	0,00	0,00	0,00	0,00	0,00
Opérations pour compte de tiers		0,00	0,00	0,00	0,00	0,00	0,00
Restes à réaliser – reports		0,00	0,00	0,00	0,00	0,00	0,00
<b>RECETTES (2)</b>		0,00	0,00	0,00	250 000,00	0,00	250 000,00
Recettes de l'exercice		0,00	0,00	0,00	250 000,00	0,00	250 000,00
010	Stocks	0,00	0,00	0,00	0,00	0,00	0,00
021	Virement de la sect° de fonctionnement	0,00	0,00	0,00	0,00	0,00	0,00
024	Produits des cessions d'immobilisations	0,00	0,00	0,00	0,00	0,00	0,00
040	Opérat° ordre transfert entre sections	0,00	0,00	0,00	0,00	0,00	0,00
041	Opérations patrimoniales	0,00	0,00	0,00	0,00	0,00	0,00
10	Dotations, fonds divers et réserves	0,00	0,00	0,00	0,00	0,00	0,00
13	Subventions d'investissement	0,00	0,00	0,00	250 000,00	0,00	250 000,00
16	Emprunts et dettes assimilées	0,00	0,00	0,00	0,00	0,00	0,00

(1)	Libellé	30 Services communs	31 Expression artistique	32 Conservation et diffusion des patrimoine	33 Action culturelle	Par de dépenses (coûts sanitaires)	
						Affiché le	Total
18	Compte de liaison : affectat° (BA,régie)	0,00	0,00	0,00	0,00	0,00	0,00
20	Immobilisations incorporelles	0,00	0,00	0,00	0,00	0,00	0,00
204	Subventions d'équipement versées	0,00	0,00	0,00	0,00	0,00	0,00
21	Immobilisations corporelles	0,00	0,00	0,00	0,00	0,00	0,00
22	Immobilisations reçues en affectation	0,00	0,00	0,00	0,00	0,00	0,00
23	Immobilisations en cours	0,00	0,00	0,00	0,00	0,00	0,00
26	Participat° et créances rattachées	0,00	0,00	0,00	0,00	0,00	0,00
27	Autres immobilisations financières	0,00	0,00	0,00	0,00	0,00	0,00
Opérations pour compte de tiers		0,00	0,00	0,00	0,00	0,00	0,00
Restes à réaliser – reports		0,00	0,00	0,00	0,00	0,00	0,00
<b>SOLDE (2)</b>		<b>0,00</b>	<b>0,00</b>	<b>-9 840,00</b>	<b>172 300,00</b>	<b>0,00</b>	<b>162 460,00</b>

(1)	Libellé	Sous-fonction 31				Sous-fonction 32			
		311 Expression musicale, lyrique et choré.	312 Arts plastiques, activités artistiques	313 Théâtres	314 Cinémas et autres salles de spectacles	321 Bibliothèques et médiathèques	322 Musées	323 Archives	324 Entretien du patrimoine culturel
<b>DEPENSES (2)</b>		0,00	0,00	0,00	0,00	0,00	0,00	0,00	9 840,00
Dépenses de l'exercice		0,00	0,00	0,00	0,00	0,00	0,00	0,00	9 840,00
010	Stocks	0,00	0,00	0,00	0,00	0,00	0,00	0,00	0,00
020	Dépenses imprévues	0,00	0,00	0,00	0,00	0,00	0,00	0,00	0,00
040	Opérat° ordre transfert entre sections	0,00	0,00	0,00	0,00	0,00	0,00	0,00	0,00
041	Opérations patrimoniales	0,00	0,00	0,00	0,00	0,00	0,00	0,00	0,00
10	Dotations, fonds divers et réserves	0,00	0,00	0,00	0,00	0,00	0,00	0,00	0,00
13	Subventions d'investissement	0,00	0,00	0,00	0,00	0,00	0,00	0,00	0,00
16	Emprunts et dettes assimilées	0,00	0,00	0,00	0,00	0,00	0,00	0,00	0,00
18	Compte de liaison : affectat° (BA,régie)	0,00	0,00	0,00	0,00	0,00	0,00	0,00	0,00
20	Immobilisations incorporelles	0,00	0,00	0,00	0,00	0,00	0,00	0,00	0,00
204	Subventions d'équipement versées	0,00	0,00	0,00	0,00	0,00	0,00	0,00	0,00
21	Immobilisations corporelles	0,00	0,00	0,00	0,00	0,00	0,00	0,00	0,00
22	Immobilisations reçues en affectation	0,00	0,00	0,00	0,00	0,00	0,00	0,00	0,00
23	Immobilisations en cours	0,00	0,00	0,00	0,00	0,00	0,00	0,00	9 840,00
26	Participat° et créances rattachées	0,00	0,00	0,00	0,00	0,00	0,00	0,00	0,00
27	Autres immobilisations financières	0,00	0,00	0,00	0,00	0,00	0,00	0,00	0,00
Opérations d'équipement		0,00	0,00	0,00	0,00	0,00	0,00	0,00	0,00
Opérations pour compte de tiers		0,00	0,00	0,00	0,00	0,00	0,00	0,00	0,00
Restes à réaliser – reports		0,00	0,00	0,00	0,00	0,00	0,00	0,00	0,00
<b>RECETTES (2)</b>		0,00	0,00	0,00	0,00	0,00	0,00	0,00	0,00
Recettes de l'exercice		0,00	0,00	0,00	0,00	0,00	0,00	0,00	0,00

(1)	Libellé	Sous-fonction 31				321 Bibliothèques et médiathèques	Musees	Archives	Entretien du patrimoine culturel
		311 Expression musicale, lyrique et choré.	312 Arts plastiques, activités artistiques	313 Théâtres	314 Cinémas et autres salles de spectacles				
010	Stocks	0,00	0,00	0,00	0,00	0,00	0,00	0,00	0,00
021	Virement de la sect° de fonctionnement	0,00	0,00	0,00	0,00	0,00	0,00	0,00	0,00
024	Produits des cessions d'immobilisations	0,00	0,00	0,00	0,00	0,00	0,00	0,00	0,00
040	Opérat° ordre transfert entre sections	0,00	0,00	0,00	0,00	0,00	0,00	0,00	0,00
041	Opérations patrimoniales	0,00	0,00	0,00	0,00	0,00	0,00	0,00	0,00
10	Dotations, fonds divers et réserves	0,00	0,00	0,00	0,00	0,00	0,00	0,00	0,00
13	Subventions d'investissement	0,00	0,00	0,00	0,00	0,00	0,00	0,00	0,00
16	Emprunts et dettes assimilées	0,00	0,00	0,00	0,00	0,00	0,00	0,00	0,00
18	Compte de liaison : affectat° (BA,régie)	0,00	0,00	0,00	0,00	0,00	0,00	0,00	0,00
20	Immobilisations incorporelles	0,00	0,00	0,00	0,00	0,00	0,00	0,00	0,00
204	Subventions d'équipement versées	0,00	0,00	0,00	0,00	0,00	0,00	0,00	0,00
21	Immobilisations corporelles	0,00	0,00	0,00	0,00	0,00	0,00	0,00	0,00
22	Immobilisations reçues en affectation	0,00	0,00	0,00	0,00	0,00	0,00	0,00	0,00
23	Immobilisations en cours	0,00	0,00	0,00	0,00	0,00	0,00	0,00	0,00
26	Participat° et créances rattachées	0,00	0,00	0,00	0,00	0,00	0,00	0,00	0,00
27	Autres immobilisations financières	0,00	0,00	0,00	0,00	0,00	0,00	0,00	0,00
Opérations pour compte de tiers		0,00	0,00	0,00	0,00	0,00	0,00	0,00	0,00
Restes à réaliser – reports		0,00	0,00	0,00	0,00	0,00	0,00	0,00	0,00
<b>SOLDE (2)</b>		<b>0,00</b>	<b>0,00</b>	<b>0,00</b>	<b>0,00</b>	<b>0,00</b>	<b>0,00</b>	<b>0,00</b>	<b>-9 840,00</b>

(1) Pour le croisement par nature, le détail est fait selon le niveau de vote choisi par l'assemblée délibérante (chapitre, article ou article spécialisé).

(2) Le solde correspond à la différence entre les recettes et les dépenses. Les dépenses et les recettes correspondent à la somme des dépenses et des recettes de l'exercice ainsi que des restes à réaliser et des reports (lignes budgétaires 001 et 002). Les lignes reports 001 et 002 apparaissent à la colonne 01-Non ventilables.

## IV – ANNEXES

ELEMENTS DU BILAN  
PRESENTATION CROISEE PAR FONCTION – DETAIL INVESTISSEMENT

IV

A1.2

## FONCTION 4 – Sport et jeunesse

(1)	Libellé	40 Services communs	41 Sports	42 Jeunesse	43 Plan de relance (crise sanitaire)	Total
<b>DEPENSES (2)</b>		0,00	436 585,00	0,00	0,00	436 585,00
Dépenses de l'exercice		0,00	436 585,00	0,00	0,00	436 585,00
010	Stocks	0,00	0,00	0,00	0,00	0,00
020	Dépenses imprévues	0,00	0,00	0,00	0,00	0,00
040	Opérat° ordre transfert entre sections	0,00	8 200,00	0,00	0,00	8 200,00
041	Opérations patrimoniales	0,00	0,00	0,00	0,00	0,00
10	Dotations, fonds divers et réserves	0,00	0,00	0,00	0,00	0,00
13	Subventions d'investissement	0,00	0,00	0,00	0,00	0,00
16	Emprunts et dettes assimilées	0,00	0,00	0,00	0,00	0,00
18	Compte de liaison : affectat° (BA,régie)	0,00	0,00	0,00	0,00	0,00
20	Immobilisations incorporelles	0,00	0,00	0,00	0,00	0,00
204	Subventions d'équipement versées	0,00	0,00	0,00	0,00	0,00
21	Immobilisations corporelles	0,00	84 863,00	0,00	0,00	84 863,00
22	Immobilisations reçues en affectation	0,00	0,00	0,00	0,00	0,00
23	Immobilisations en cours	0,00	343 522,00	0,00	0,00	343 522,00
26	Participat° et créances rattachées	0,00	0,00	0,00	0,00	0,00
27	Autres immobilisations financières	0,00	0,00	0,00	0,00	0,00
Opérations d'équipement		0,00	0,00	0,00	0,00	0,00
Opérations pour compte de tiers		0,00	0,00	0,00	0,00	0,00
Restes à réaliser – reports		0,00	0,00	0,00	0,00	0,00
<b>RECETTES (2)</b>		0,00	94 277,00	0,00	0,00	94 277,00
Recettes de l'exercice		0,00	94 277,00	0,00	0,00	94 277,00
010	Stocks	0,00	0,00	0,00	0,00	0,00
021	Virement de la sect° de fonctionnement	0,00	0,00	0,00	0,00	0,00
024	Produits des cessions d'immobilisations	0,00	0,00	0,00	0,00	0,00
040	Opérat° ordre transfert entre sections	0,00	10 769,00	0,00	0,00	10 769,00
041	Opérations patrimoniales	0,00	0,00	0,00	0,00	0,00
10	Dotations, fonds divers et réserves	0,00	56 791,00	0,00	0,00	56 791,00
13	Subventions d'investissement	0,00	26 717,00	0,00	0,00	26 717,00
16	Emprunts et dettes assimilées	0,00	0,00	0,00	0,00	0,00
18	Compte de liaison : affectat° (BA,régie)	0,00	0,00	0,00	0,00	0,00

(1)	Libellé	40 Services communs	41 Sports	42 Jeunesse	43 Plan de relance (c)	Affiché le	Total
20	Immobilisations incorporelles	0,00	0,00	0,00	0,00	0,00	0,00
204	Subventions d'équipement versées	0,00	0,00	0,00	0,00	0,00	0,00
21	Immobilisations corporelles	0,00	0,00	0,00	0,00	0,00	0,00
22	Immobilisations reçues en affectation	0,00	0,00	0,00	0,00	0,00	0,00
23	Immobilisations en cours	0,00	0,00	0,00	0,00	0,00	0,00
26	Participat° et créances rattachées	0,00	0,00	0,00	0,00	0,00	0,00
27	Autres immobilisations financières	0,00	0,00	0,00	0,00	0,00	0,00
Opérations pour compte de tiers		0,00	0,00	0,00	0,00	0,00	0,00
Restes à réaliser – reports		0,00	0,00	0,00	0,00	0,00	0,00
<b>SOLDE (2)</b>		0,00	-342 308,00	0,00	0,00	0,00	-342 308,00

ID : 027-200063774-20221206-R67\_2022\_DM2\_V2-BF

(1)	Libellé	Sous-fonction 41					Sous-fonction 42		
		411 Salles de sport, gymnases	412 Stades	413 Piscines	414 Autres équipements sportifs ou de loisir	415 Manifestations sportives	421 Centres de loisirs	422 Autres activités pour les jeunes	423 Colonies de vacances
<b>DEPENSES (2)</b>		8 331,00	428 254,00	0,00	0,00	0,00	0,00	0,00	0,00
Dépenses de l'exercice		8 331,00	428 254,00	0,00	0,00	0,00	0,00	0,00	0,00
010	Stocks	0,00	0,00	0,00	0,00	0,00	0,00	0,00	0,00
020	Dépenses imprévues	0,00	0,00	0,00	0,00	0,00	0,00	0,00	0,00
040	Opérat° ordre transfert entre sections	0,00	8 200,00	0,00	0,00	0,00	0,00	0,00	0,00
041	Opérations patrimoniales	0,00	0,00	0,00	0,00	0,00	0,00	0,00	0,00
10	Dotations, fonds divers et réserves	0,00	0,00	0,00	0,00	0,00	0,00	0,00	0,00
13	Subventions d'investissement	0,00	0,00	0,00	0,00	0,00	0,00	0,00	0,00
16	Emprunts et dettes assimilées	0,00	0,00	0,00	0,00	0,00	0,00	0,00	0,00
18	Compte de liaison : affectat° (BA,régie)	0,00	0,00	0,00	0,00	0,00	0,00	0,00	0,00
20	Immobilisations incorporelles	0,00	0,00	0,00	0,00	0,00	0,00	0,00	0,00
204	Subventions d'équipement versées	0,00	0,00	0,00	0,00	0,00	0,00	0,00	0,00
21	Immobilisations corporelles	3 331,00	81 532,00	0,00	0,00	0,00	0,00	0,00	0,00
22	Immobilisations reçues en affectation	0,00	0,00	0,00	0,00	0,00	0,00	0,00	0,00
23	Immobilisations en cours	5 000,00	338 522,00	0,00	0,00	0,00	0,00	0,00	0,00
26	Participat° et créances rattachées	0,00	0,00	0,00	0,00	0,00	0,00	0,00	0,00
27	Autres immobilisations financières	0,00	0,00	0,00	0,00	0,00	0,00	0,00	0,00
Opérations d'équipement		0,00	0,00	0,00	0,00	0,00	0,00	0,00	0,00
Opérations pour compte de tiers		0,00	0,00	0,00	0,00	0,00	0,00	0,00	0,00
Restes à réaliser – reports		0,00	0,00	0,00	0,00	0,00	0,00	0,00	0,00
<b>RECETTES (2)</b>		13 067,00	67 560,00	0,00	13 650,00	0,00	0,00	0,00	0,00
Recettes de l'exercice		13 067,00	67 560,00	0,00	13 650,00	0,00	0,00	0,00	0,00
010	Stocks	0,00	0,00	0,00	0,00	0,00	0,00	0,00	0,00

(1)	Libellé	Sous-fonction 41					Centres de loisirs	Autres activités pour les jeunes	Colonnes de vacances
		411 Salles de sport, gymnases	412 Stades	413 Piscines	414 Autres équipements sportifs ou de loisir	415 Manifestations sportives			
021	Virement de la sect° de fonctionnement	0,00	0,00	0,00	0,00	0,00	0,00	0,00	0,00
024	Produits des cessions d'immobilisations	0,00	0,00	0,00	0,00	0,00	0,00	0,00	0,00
040	Opérat° ordre transfert entre sections	0,00	10 769,00	0,00	0,00	0,00	0,00	0,00	0,00
041	Opérations patrimoniales	0,00	0,00	0,00	0,00	0,00	0,00	0,00	0,00
10	Dotations, fonds divers et réserves	0,00	56 791,00	0,00	0,00	0,00	0,00	0,00	0,00
13	Subventions d'investissement	13 067,00	0,00	0,00	13 650,00	0,00	0,00	0,00	0,00
16	Emprunts et dettes assimilées	0,00	0,00	0,00	0,00	0,00	0,00	0,00	0,00
18	Compte de liaison : affectat° (BA,régie)	0,00	0,00	0,00	0,00	0,00	0,00	0,00	0,00
20	Immobilisations incorporelles	0,00	0,00	0,00	0,00	0,00	0,00	0,00	0,00
204	Subventions d'équipement versées	0,00	0,00	0,00	0,00	0,00	0,00	0,00	0,00
21	Immobilisations corporelles	0,00	0,00	0,00	0,00	0,00	0,00	0,00	0,00
22	Immobilisations reçues en affectation	0,00	0,00	0,00	0,00	0,00	0,00	0,00	0,00
23	Immobilisations en cours	0,00	0,00	0,00	0,00	0,00	0,00	0,00	0,00
26	Participat° et créances rattachées	0,00	0,00	0,00	0,00	0,00	0,00	0,00	0,00
27	Autres immobilisations financières	0,00	0,00	0,00	0,00	0,00	0,00	0,00	0,00
Opérations pour compte de tiers		0,00	0,00	0,00	0,00	0,00	0,00	0,00	0,00
Restes à réaliser – reports		0,00	0,00	0,00	0,00	0,00	0,00	0,00	0,00
<b>SOLDE (2)</b>		<b>4 736,00</b>	<b>-360 694,00</b>	<b>0,00</b>	<b>13 650,00</b>	<b>0,00</b>	<b>0,00</b>	<b>0,00</b>	<b>0,00</b>

(1) Pour le croisement par nature, le détail est fait selon le niveau de vote choisi par l'assemblée délibérante (chapitre, article ou article spécialisé).

(2) Le solde correspond à la différence entre les recettes et les dépenses. Les dépenses et les recettes correspondent à la somme des dépenses et des recettes de l'exercice ainsi que des restes à réaliser et des reports (lignes budgétaires 001 et 002). Les lignes reports 001 et 002 apparaissent à la colonne 01-Non ventilables.

## IV – ANNEXES

ELEMENTS DU BILAN  
PRESENTATION CROISEE PAR FONCTION – DETAIL INVESTISSEMENT

IV

A1.2

## FONCTION 5 – Interventions sociales et santé

(1)	Libellé	51 Santé	52 Interventions sociales	53 Plan de relance (crise sanitaire)	Total
<b>DEPENSES (2)</b>		0,00	0,00	0,00	0,00
Dépenses de l'exercice		0,00	0,00	0,00	0,00
010	Stocks	0,00	0,00	0,00	0,00
020	Dépenses imprévues	0,00	0,00	0,00	0,00
040	Opérat° ordre transfert entre sections	0,00	0,00	0,00	0,00
041	Opérations patrimoniales	0,00	0,00	0,00	0,00
10	Dotations, fonds divers et réserves	0,00	0,00	0,00	0,00
13	Subventions d'investissement	0,00	0,00	0,00	0,00
16	Emprunts et dettes assimilées	0,00	0,00	0,00	0,00
18	Compte de liaison : affectat° (BA,régie)	0,00	0,00	0,00	0,00
20	Immobilisations incorporelles	0,00	0,00	0,00	0,00
204	Subventions d'équipement versées	0,00	0,00	0,00	0,00
21	Immobilisations corporelles	0,00	0,00	0,00	0,00
22	Immobilisations reçues en affectation	0,00	0,00	0,00	0,00
23	Immobilisations en cours	0,00	0,00	0,00	0,00
26	Participat° et créances rattachées	0,00	0,00	0,00	0,00
27	Autres immobilisations financières	0,00	0,00	0,00	0,00
Opérations d'équipement		0,00	0,00	0,00	0,00
Opérations pour compte de tiers		0,00	0,00	0,00	0,00
Restes à réaliser – reports		0,00	0,00	0,00	0,00
<b>RECETTES (2)</b>		0,00	0,00	0,00	0,00
Recettes de l'exercice		0,00	0,00	0,00	0,00
010	Stocks	0,00	0,00	0,00	0,00
021	Virement de la sect° de fonctionnement	0,00	0,00	0,00	0,00
024	Produits des cessions d'immobilisations	0,00	0,00	0,00	0,00
040	Opérat° ordre transfert entre sections	0,00	0,00	0,00	0,00
041	Opérations patrimoniales	0,00	0,00	0,00	0,00
10	Dotations, fonds divers et réserves	0,00	0,00	0,00	0,00
13	Subventions d'investissement	0,00	0,00	0,00	0,00
16	Emprunts et dettes assimilées	0,00	0,00	0,00	0,00
18	Compte de liaison : affectat° (BA,régie)	0,00	0,00	0,00	0,00

(1)	Libellé	51 Santé	52 Interventions sociales	53 Plan de relance (crise sanitaire)	
20	Immobilisations incorporelles	0,00	0,00	0,00	0,00
204	Subventions d'équipement versées	0,00	0,00	0,00	0,00
21	Immobilisations corporelles	0,00	0,00	0,00	0,00
22	Immobilisations reçues en affectation	0,00	0,00	0,00	0,00
23	Immobilisations en cours	0,00	0,00	0,00	0,00
26	Participat° et créances rattachées	0,00	0,00	0,00	0,00
27	Autres immobilisations financières	0,00	0,00	0,00	0,00
Opérations pour compte de tiers		0,00	0,00	0,00	0,00
Restes à réaliser – reports		0,00	0,00	0,00	0,00
<b>SOLDE (2)</b>		<b>0,00</b>	<b>0,00</b>	<b>0,00</b>	<b>0,00</b>

(1)	Libellé	Sous-fonction 51			Sous-fonction 52				
		510 Services communs	511 Dispensaires, autres établist sanitaires	512 Actions de prévention sanitaire	520 Services communs	521 Services à caractère social handicapés	522 Act° pour l'enfance et l'adolescence	523 Act° pour personnes en difficulté	524 Autres services
<b>DEPENSES (2)</b>		0,00	0,00	0,00	0,00	0,00	0,00	0,00	0,00
Dépenses de l'exercice		0,00	0,00	0,00	0,00	0,00	0,00	0,00	0,00
010	Stocks	0,00	0,00	0,00	0,00	0,00	0,00	0,00	0,00
020	Dépenses imprévues	0,00	0,00	0,00	0,00	0,00	0,00	0,00	0,00
040	Opérat° ordre transfert entre sections	0,00	0,00	0,00	0,00	0,00	0,00	0,00	0,00
041	Opérations patrimoniales	0,00	0,00	0,00	0,00	0,00	0,00	0,00	0,00
10	Dotations, fonds divers et réserves	0,00	0,00	0,00	0,00	0,00	0,00	0,00	0,00
13	Subventions d'investissement	0,00	0,00	0,00	0,00	0,00	0,00	0,00	0,00
16	Emprunts et dettes assimilées	0,00	0,00	0,00	0,00	0,00	0,00	0,00	0,00
18	Compte de liaison : affectat° (BA,régie)	0,00	0,00	0,00	0,00	0,00	0,00	0,00	0,00
20	Immobilisations incorporelles	0,00	0,00	0,00	0,00	0,00	0,00	0,00	0,00
204	Subventions d'équipement versées	0,00	0,00	0,00	0,00	0,00	0,00	0,00	0,00
21	Immobilisations corporelles	0,00	0,00	0,00	0,00	0,00	0,00	0,00	0,00
22	Immobilisations reçues en affectation	0,00	0,00	0,00	0,00	0,00	0,00	0,00	0,00
23	Immobilisations en cours	0,00	0,00	0,00	0,00	0,00	0,00	0,00	0,00
26	Participat° et créances rattachées	0,00	0,00	0,00	0,00	0,00	0,00	0,00	0,00
27	Autres immobilisations financières	0,00	0,00	0,00	0,00	0,00	0,00	0,00	0,00
Opérations d'équipement		0,00	0,00	0,00	0,00	0,00	0,00	0,00	0,00
Opérations pour compte de tiers		0,00	0,00	0,00	0,00	0,00	0,00	0,00	0,00
Restes à réaliser – reports		0,00	0,00	0,00	0,00	0,00	0,00	0,00	0,00
<b>RECETTES (2)</b>		0,00	0,00	0,00	0,00	0,00	0,00	0,00	0,00
Recettes de l'exercice		0,00	0,00	0,00	0,00	0,00	0,00	0,00	0,00
010	Stocks	0,00	0,00	0,00	0,00	0,00	0,00	0,00	0,00

COMMUNE NOUVELLE DE PACY-SUR-EURE - COMMUNE DE PACY-SUR-EURE - DM - 2022

Envoyé en préfecture le 21/12/2022

Reçu en préfecture le 21/12/2022

(1)	Libellé	Sous-fonction 51			Sous-fonction 52				
		510 Services communs	511 Dispensaires, autres établist sanitaires	512 Actions de prévention sanitaire	520 Services communs	521 Services à caractère social handicapés	522 Act° pour l'enfance et l'adolescence	523 Act° pour personnes en difficulté	524 Autres services
021	Virement de la sect° de fonctionnement	0,00	0,00	0,00	0,00	0,00	0,00	0,00	0,00
024	Produits des cessions d'immobilisations	0,00	0,00	0,00	0,00	0,00	0,00	0,00	0,00
040	Opérat° ordre transfert entre sections	0,00	0,00	0,00	0,00	0,00	0,00	0,00	0,00
041	Opérations patrimoniales	0,00	0,00	0,00	0,00	0,00	0,00	0,00	0,00
10	Dotations, fonds divers et réserves	0,00	0,00	0,00	0,00	0,00	0,00	0,00	0,00
13	Subventions d'investissement	0,00	0,00	0,00	0,00	0,00	0,00	0,00	0,00
16	Emprunts et dettes assimilées	0,00	0,00	0,00	0,00	0,00	0,00	0,00	0,00
18	Compte de liaison : affectat° (BA,régie)	0,00	0,00	0,00	0,00	0,00	0,00	0,00	0,00
20	Immobilisations incorporelles	0,00	0,00	0,00	0,00	0,00	0,00	0,00	0,00
204	Subventions d'équipement versées	0,00	0,00	0,00	0,00	0,00	0,00	0,00	0,00
21	Immobilisations corporelles	0,00	0,00	0,00	0,00	0,00	0,00	0,00	0,00
22	Immobilisations reçues en affectation	0,00	0,00	0,00	0,00	0,00	0,00	0,00	0,00
23	Immobilisations en cours	0,00	0,00	0,00	0,00	0,00	0,00	0,00	0,00
26	Participat° et créances rattachées	0,00	0,00	0,00	0,00	0,00	0,00	0,00	0,00
27	Autres immobilisations financières	0,00	0,00	0,00	0,00	0,00	0,00	0,00	0,00
Opérations pour compte de tiers		0,00	0,00	0,00	0,00	0,00	0,00	0,00	0,00
Restes à réaliser – reports		0,00	0,00	0,00	0,00	0,00	0,00	0,00	0,00
<b>SOLDE (2)</b>		<b>0,00</b>	<b>0,00</b>	<b>0,00</b>	<b>0,00</b>	<b>0,00</b>	<b>0,00</b>	<b>0,00</b>	<b>0,00</b>

(1) Pour le croisement par nature, le détail est fait selon le niveau de vote choisi par l'assemblée délibérante (chapitre, article ou article spécialisé).

(2) Le solde correspond à la différence entre les recettes et les dépenses. Les dépenses et les recettes correspondent à la somme des dépenses et des recettes de l'exercice ainsi que des restes à réaliser et des reports (lignes budgétaires 001 et 002). Les lignes reports 001 et 002 apparaissent à la colonne 01-Non ventilables.

## IV – ANNEXES

ELEMENTS DU BILAN  
PRESENTATION CROISEE PAR FONCTION – DETAIL INVESTISSEMENT

IV

A1.2

## FONCTION 6 – Famille

(1)	Libellé	60 Services communs	61 Services en faveur des personnes âgées	62 Actions en faveur de la maternité	63 Aides à la famille	64 Crèches et garderies	65 Plan de relance (crise sanitaire)	Total
<b>DEPENSES (2)</b>		0,00	0,00	0,00	0,00	0,00	0,00	0,00
Dépenses de l'exercice		0,00	0,00	0,00	0,00	0,00	0,00	0,00
010	Stocks	0,00	0,00	0,00	0,00	0,00	0,00	0,00
020	Dépenses imprévues	0,00	0,00	0,00	0,00	0,00	0,00	0,00
040	Opérat° ordre transfert entre sections	0,00	0,00	0,00	0,00	0,00	0,00	0,00
041	Opérations patrimoniales	0,00	0,00	0,00	0,00	0,00	0,00	0,00
10	Dotations, fonds divers et réserves	0,00	0,00	0,00	0,00	0,00	0,00	0,00
13	Subventions d'investissement	0,00	0,00	0,00	0,00	0,00	0,00	0,00
16	Emprunts et dettes assimilées	0,00	0,00	0,00	0,00	0,00	0,00	0,00
18	Compte de liaison : affectat° (BA,régie)	0,00	0,00	0,00	0,00	0,00	0,00	0,00
20	Immobilisations incorporelles	0,00	0,00	0,00	0,00	0,00	0,00	0,00
204	Subventions d'équipement versées	0,00	0,00	0,00	0,00	0,00	0,00	0,00
21	Immobilisations corporelles	0,00	0,00	0,00	0,00	0,00	0,00	0,00
22	Immobilisations reçues en affectation	0,00	0,00	0,00	0,00	0,00	0,00	0,00
23	Immobilisations en cours	0,00	0,00	0,00	0,00	0,00	0,00	0,00
26	Participat° et créances rattachées	0,00	0,00	0,00	0,00	0,00	0,00	0,00
27	Autres immobilisations financières	0,00	0,00	0,00	0,00	0,00	0,00	0,00
Opérations d'équipement		0,00	0,00	0,00	0,00	0,00	0,00	0,00
Opérations pour compte de tiers		0,00	0,00	0,00	0,00	0,00	0,00	0,00
Restes à réaliser – reports		0,00	0,00	0,00	0,00	0,00	0,00	0,00
<b>RECETTES (2)</b>		0,00	0,00	0,00	0,00	0,00	0,00	0,00
Recettes de l'exercice		0,00	0,00	0,00	0,00	0,00	0,00	0,00
010	Stocks	0,00	0,00	0,00	0,00	0,00	0,00	0,00
021	Virement de la sect° de fonctionnement	0,00	0,00	0,00	0,00	0,00	0,00	0,00
024	Produits des cessions d'immobilisations	0,00	0,00	0,00	0,00	0,00	0,00	0,00
040	Opérat° ordre transfert entre sections	0,00	0,00	0,00	0,00	0,00	0,00	0,00
041	Opérations patrimoniales	0,00	0,00	0,00	0,00	0,00	0,00	0,00

COMMUNE NOUVELLE DE PACY-SUR-EURE - COMMUNE DE PACY-SUR-EURE - DM - 2022

Envoyé en préfecture le 21/12/2022

Reçu en préfecture le 21/12/2022

(1)	Libellé	60 Services communs	61 Services en faveur des personnes âgées	62 Actions en faveur de la maternité	63 Aides à la famille	64 Crèches et garderies	Plan de santé publique	Total
10	Dotations, fonds divers et réserves	0,00	0,00	0,00	0,00	0,00		0,00
13	Subventions d'investissement	0,00	0,00	0,00	0,00	0,00		0,00
16	Emprunts et dettes assimilées	0,00	0,00	0,00	0,00	0,00		0,00
18	Compte de liaison : affectat° (BA,régie)	0,00	0,00	0,00	0,00	0,00		0,00
20	Immobilisations incorporelles	0,00	0,00	0,00	0,00	0,00		0,00
204	Subventions d'équipement versées	0,00	0,00	0,00	0,00	0,00		0,00
21	Immobilisations corporelles	0,00	0,00	0,00	0,00	0,00		0,00
22	Immobilisations reçues en affectation	0,00	0,00	0,00	0,00	0,00		0,00
23	Immobilisations en cours	0,00	0,00	0,00	0,00	0,00		0,00
26	Participat° et créances rattachées	0,00	0,00	0,00	0,00	0,00		0,00
27	Autres immobilisations financières	0,00	0,00	0,00	0,00	0,00		0,00
	Opérations pour compte de tiers	0,00	0,00	0,00	0,00	0,00		0,00
	Restes à réaliser – reports	0,00	0,00	0,00	0,00	0,00		0,00
	<b>SOLDE (2)</b>	<b>0,00</b>	<b>0,00</b>	<b>0,00</b>	<b>0,00</b>	<b>0,00</b>		<b>0,00</b>

(1) Pour le croisement par nature, le détail est fait selon le niveau de vote choisi par l'assemblée délibérante (chapitre, article ou article spécialisé).

(2) Le solde correspond à la différence entre les recettes et les dépenses. Les dépenses et les recettes correspondent à la somme des dépenses et des recettes de l'exercice ainsi que des restes à réaliser et des reports (lignes budgétaires 001 et 002). Les lignes reports 001 et 002 apparaissent à la colonne 01-Non ventilables.

## IV – ANNEXES

ELEMENTS DU BILAN  
PRESENTATION CROISEE PAR FONCTION – DETAIL INVESTISSEMENT

IV

A1.2

## FONCTION 7 – Logement

(1)	Libellé	70 Services communs	71 Parc privé de la ville	72 Aide au secteur locatif	73 Aides à l'accession à la propriété	74 Plan de relance (crise sanitaire)	Total
<b>DEPENSES (2)</b>		0,00	0,00	0,00	0,00	0,00	0,00
Dépenses de l'exercice		0,00	0,00	0,00	0,00	0,00	0,00
010	Stocks	0,00	0,00	0,00	0,00	0,00	0,00
020	Dépenses imprévues	0,00	0,00	0,00	0,00	0,00	0,00
040	<i>Opérat° ordre transfert entre sections</i>	0,00	0,00	0,00	0,00	0,00	0,00
041	<i>Opérations patrimoniales</i>	0,00	0,00	0,00	0,00	0,00	0,00
10	Dotations, fonds divers et réserves	0,00	0,00	0,00	0,00	0,00	0,00
13	Subventions d'investissement	0,00	0,00	0,00	0,00	0,00	0,00
16	Emprunts et dettes assimilées	0,00	0,00	0,00	0,00	0,00	0,00
18	Compte de liaison : affectat° (BA,régie)	0,00	0,00	0,00	0,00	0,00	0,00
20	Immobilisations incorporelles	0,00	0,00	0,00	0,00	0,00	0,00
204	Subventions d'équipement versées	0,00	0,00	0,00	0,00	0,00	0,00
21	Immobilisations corporelles	0,00	0,00	0,00	0,00	0,00	0,00
22	Immobilisations reçues en affectation	0,00	0,00	0,00	0,00	0,00	0,00
23	Immobilisations en cours	0,00	0,00	0,00	0,00	0,00	0,00
26	Participat° et créances rattachées	0,00	0,00	0,00	0,00	0,00	0,00
27	Autres immobilisations financières	0,00	0,00	0,00	0,00	0,00	0,00
Opérations d'équipement		0,00	0,00	0,00	0,00	0,00	0,00
Opérations pour compte de tiers		0,00	0,00	0,00	0,00	0,00	0,00
Restes à réaliser – reports		0,00	0,00	0,00	0,00	0,00	0,00
<b>RECETTES (2)</b>		0,00	0,00	0,00	0,00	0,00	0,00
Recettes de l'exercice		0,00	0,00	0,00	0,00	0,00	0,00
010	Stocks	0,00	0,00	0,00	0,00	0,00	0,00
021	<i>Virement de la sect° de fonctionnement</i>	0,00	0,00	0,00	0,00	0,00	0,00
024	Produits des cessions d'immobilisations	0,00	0,00	0,00	0,00	0,00	0,00
040	<i>Opérat° ordre transfert entre sections</i>	0,00	0,00	0,00	0,00	0,00	0,00
041	<i>Opérations patrimoniales</i>	0,00	0,00	0,00	0,00	0,00	0,00
10	Dotations, fonds divers et réserves	0,00	0,00	0,00	0,00	0,00	0,00
13	Subventions d'investissement	0,00	0,00	0,00	0,00	0,00	0,00
16	Emprunts et dettes assimilées	0,00	0,00	0,00	0,00	0,00	0,00

(1)	Libellé	70 Services communs	71 Parc privé de la ville	72 Aide au secteur locatif	73 Aides à l'accession à la propriété	Plan de relance	Total
18	Compte de liaison : affectat° (BA,régie)	0,00	0,00	0,00	0,00	0,00	0,00
20	Immobilisations incorporelles	0,00	0,00	0,00	0,00	0,00	0,00
204	Subventions d'équipement versées	0,00	0,00	0,00	0,00	0,00	0,00
21	Immobilisations corporelles	0,00	0,00	0,00	0,00	0,00	0,00
22	Immobilisations reçues en affectation	0,00	0,00	0,00	0,00	0,00	0,00
23	Immobilisations en cours	0,00	0,00	0,00	0,00	0,00	0,00
26	Participat° et créances rattachées	0,00	0,00	0,00	0,00	0,00	0,00
27	Autres immobilisations financières	0,00	0,00	0,00	0,00	0,00	0,00
Opérations pour compte de tiers		0,00	0,00	0,00	0,00	0,00	0,00
Restes à réaliser – reports		0,00	0,00	0,00	0,00	0,00	0,00
<b>SOLDE (2)</b>		<b>0,00</b>	<b>0,00</b>	<b>0,00</b>	<b>0,00</b>	<b>0,00</b>	<b>0,00</b>

(1) Pour le croisement par nature, le détail est fait selon le niveau de vote choisi par l'assemblée délibérante (chapitre, article ou article spécialisé).

(2) Le solde correspond à la différence entre les recettes et les dépenses. Les dépenses et les recettes correspondent à la somme des dépenses et des recettes de l'exercice ainsi que des restes à réaliser et des reports (lignes budgétaires 001 et 002). Les lignes reports 001 et 002 apparaissent à la colonne 01-Non ventilables.

## IV – ANNEXES

ELEMENTS DU BILAN  
PRESENTATION CROISEE PAR FONCTION – DETAIL INVESTISSEMENT

IV

A1.2

## FONCTION 8 – Aménagement et services urbains, environnement

(1)	Libellé	81 Services urbains	82 Aménagement urbain	83 Environnement	84 Plan de relance (crise sanitaire)	Total
<b>DEPENSES (2)</b>		120 172,00	3 309 436,00	0,00	0,00	3 429 608,00
Dépenses de l'exercice		120 172,00	3 309 436,00	0,00	0,00	3 429 608,00
010	Stocks	0,00	0,00	0,00	0,00	0,00
020	Dépenses imprévues	0,00	0,00	0,00	0,00	0,00
040	Opérat° ordre transfert entre sections	0,00	0,00	0,00	0,00	0,00
041	Opérations patrimoniales	0,00	0,00	0,00	0,00	0,00
10	Dotations, fonds divers et réserves	0,00	0,00	0,00	0,00	0,00
13	Subventions d'investissement	0,00	0,00	0,00	0,00	0,00
16	Emprunts et dettes assimilées	8 400,00	0,00	0,00	0,00	8 400,00
18	Compte de liaison : affectat° (BA,régie)	0,00	0,00	0,00	0,00	0,00
20	Immobilisations incorporelles	0,00	0,00	0,00	0,00	0,00
204	Subventions d'équipement versées	79 600,00	0,00	0,00	0,00	79 600,00
21	Immobilisations corporelles	0,00	148 260,00	0,00	0,00	148 260,00
22	Immobilisations reçues en affectation	0,00	0,00	0,00	0,00	0,00
23	Immobilisations en cours	32 172,00	3 161 176,00	0,00	0,00	3 193 348,00
26	Participat° et créances rattachées	0,00	0,00	0,00	0,00	0,00
27	Autres immobilisations financières	0,00	0,00	0,00	0,00	0,00
Opérations d'équipement		0,00	0,00	0,00	0,00	0,00
Opérations pour compte de tiers		0,00	0,00	0,00	0,00	0,00
Restes à réaliser – reports		0,00	0,00	0,00	0,00	0,00
<b>RECETTES (2)</b>		0,00	1 601 819,00	0,00	0,00	1 601 819,00
Recettes de l'exercice		0,00	1 601 819,00	0,00	0,00	1 601 819,00
010	Stocks	0,00	0,00	0,00	0,00	0,00
021	Virement de la sect° de fonctionnement	0,00	0,00	0,00	0,00	0,00
024	Produits des cessions d'immobilisations	0,00	0,00	0,00	0,00	0,00
040	Opérat° ordre transfert entre sections	0,00	0,00	0,00	0,00	0,00
041	Opérations patrimoniales	0,00	0,00	0,00	0,00	0,00
10	Dotations, fonds divers et réserves	0,00	0,00	0,00	0,00	0,00
13	Subventions d'investissement	0,00	1 601 819,00	0,00	0,00	1 601 819,00
16	Emprunts et dettes assimilées	0,00	0,00	0,00	0,00	0,00
18	Compte de liaison : affectat° (BA,régie)	0,00	0,00	0,00	0,00	0,00

(1)	Libellé	81	82	83	84	Affiché le	
		Services urbains	Aménagement urbain	Environnement	Plan de relance (c	027-200063774-20221206-R67_2022_DM2_V2-BF	Total
20	Immobilisations incorporelles	0,00	0,00	0,00		0,00	0,00
204	Subventions d'équipement versées	0,00	0,00	0,00		0,00	0,00
21	Immobilisations corporelles	0,00	0,00	0,00		0,00	0,00
22	Immobilisations reçues en affectation	0,00	0,00	0,00		0,00	0,00
23	Immobilisations en cours	0,00	0,00	0,00		0,00	0,00
26	Participat° et créances rattachées	0,00	0,00	0,00		0,00	0,00
27	Autres immobilisations financières	0,00	0,00	0,00		0,00	0,00
Opérations pour compte de tiers		0,00	0,00	0,00		0,00	0,00
Restes à réaliser – reports		0,00	0,00	0,00		0,00	0,00
<b>SOLDE (2)</b>		<b>-120 172,00</b>	<b>-1 707 617,00</b>	<b>0,00</b>		<b>0,00</b>	<b>-1 827 789,00</b>

(1)	Libellé	Sous-fonction 81						
		810 Services communs	811 Eau et assainissement	812 Collecte et traitement ordures ménagères	813 Propreté urbaine	814 Eclairage public	815 Transports urbains	816 Autres réseaux et services divers
<b>DEPENSES (2)</b>		<b>0,00</b>	<b>0,00</b>	<b>0,00</b>	<b>0,00</b>	<b>120 172,00</b>	<b>0,00</b>	<b>0,00</b>
Dépenses de l'exercice		0,00	0,00	0,00	0,00	120 172,00	0,00	0,00
010	Stocks	0,00	0,00	0,00	0,00	0,00	0,00	0,00
020	Dépenses imprévues	0,00	0,00	0,00	0,00	0,00	0,00	0,00
040	Opérat° ordre transfert entre sections	0,00	0,00	0,00	0,00	0,00	0,00	0,00
041	Opérations patrimoniales	0,00	0,00	0,00	0,00	0,00	0,00	0,00
10	Dotations, fonds divers et réserves	0,00	0,00	0,00	0,00	0,00	0,00	0,00
13	Subventions d'investissement	0,00	0,00	0,00	0,00	0,00	0,00	0,00
16	Emprunts et dettes assimilées	0,00	0,00	0,00	0,00	8 400,00	0,00	0,00
18	Compte de liaison : affectat° (BA,régie)	0,00	0,00	0,00	0,00	0,00	0,00	0,00
20	Immobilisations incorporelles	0,00	0,00	0,00	0,00	0,00	0,00	0,00
204	Subventions d'équipement versées	0,00	0,00	0,00	0,00	79 600,00	0,00	0,00
21	Immobilisations corporelles	0,00	0,00	0,00	0,00	0,00	0,00	0,00
22	Immobilisations reçues en affectation	0,00	0,00	0,00	0,00	0,00	0,00	0,00
23	Immobilisations en cours	0,00	0,00	0,00	0,00	32 172,00	0,00	0,00
26	Participat° et créances rattachées	0,00	0,00	0,00	0,00	0,00	0,00	0,00

(1)	Libellé	Sous-fonction 81						
		810 Services communs	811 Eau et assainissement	812 Collecte et traitement ordures ménagères	813 Propreté urbaine	814 Eclairage public	Transports urbains	Autres réseaux et services divers
27	Autres immobilisations financières	0,00	0,00	0,00	0,00	0,00	0,00	0,00
	Opérations d'équipement	0,00	0,00	0,00	0,00	0,00	0,00	0,00
	Opérations pour compte de tiers	0,00	0,00	0,00	0,00	0,00	0,00	0,00
	Restes à réaliser – reports	0,00	0,00	0,00	0,00	0,00	0,00	0,00
	<b>RECETTES (2)</b>	<b>0,00</b>	<b>0,00</b>	<b>0,00</b>	<b>0,00</b>	<b>0,00</b>	<b>0,00</b>	<b>0,00</b>
	Recettes de l'exercice	0,00	0,00	0,00	0,00	0,00	0,00	0,00
010	Stocks	0,00	0,00	0,00	0,00	0,00	0,00	0,00
021	Virement de la sect° de fonctionnement	0,00	0,00	0,00	0,00	0,00	0,00	0,00
024	Produits des cessions d'immobilisations	0,00	0,00	0,00	0,00	0,00	0,00	0,00
040	Opérat° ordre transfert entre sections	0,00	0,00	0,00	0,00	0,00	0,00	0,00
041	Opérations patrimoniales	0,00	0,00	0,00	0,00	0,00	0,00	0,00
10	Dotations, fonds divers et réserves	0,00	0,00	0,00	0,00	0,00	0,00	0,00
13	Subventions d'investissement	0,00	0,00	0,00	0,00	0,00	0,00	0,00
16	Emprunts et dettes assimilées	0,00	0,00	0,00	0,00	0,00	0,00	0,00
18	Compte de liaison : affectat° (BA,régie)	0,00	0,00	0,00	0,00	0,00	0,00	0,00
20	Immobilisations incorporelles	0,00	0,00	0,00	0,00	0,00	0,00	0,00
204	Subventions d'équipement versées	0,00	0,00	0,00	0,00	0,00	0,00	0,00
21	Immobilisations corporelles	0,00	0,00	0,00	0,00	0,00	0,00	0,00
22	Immobilisations reçues en affectation	0,00	0,00	0,00	0,00	0,00	0,00	0,00
23	Immobilisations en cours	0,00	0,00	0,00	0,00	0,00	0,00	0,00
26	Participat° et créances rattachées	0,00	0,00	0,00	0,00	0,00	0,00	0,00
27	Autres immobilisations financières	0,00	0,00	0,00	0,00	0,00	0,00	0,00
	Opérations pour compte de tiers	0,00	0,00	0,00	0,00	0,00	0,00	0,00
	Restes à réaliser – reports	0,00	0,00	0,00	0,00	0,00	0,00	0,00
	<b>SOLDE (2)</b>	<b>0,00</b>	<b>0,00</b>	<b>0,00</b>	<b>0,00</b>	<b>-120 172,00</b>	<b>0,00</b>	<b>0,00</b>

(1)	Libellé	Sous-fonction 82					830 Services communs	831 Aménagement des eaux	Act° spécif. lutte contre la pollution	Préservation du milieu naturel
		820 Services communs	821 Equipements de voirie	822 Voirie communale et routes	823 Espaces verts urbains	824 Autres opérations d'aménagement urbain				
<b>DEPENSES (2)</b>		0,00	52 550,00	3 128 176,00	128 710,00	0,00	0,00	0,00	0,00	
Dépenses de l'exercice		0,00	52 550,00	3 128 176,00	128 710,00	0,00	0,00	0,00	0,00	
010	Stocks	0,00	0,00	0,00	0,00	0,00	0,00	0,00	0,00	
020	Dépenses imprévues	0,00	0,00	0,00	0,00	0,00	0,00	0,00	0,00	
040	<i>Opérat° ordre transfert entre sections</i>	0,00	0,00	0,00	0,00	0,00	0,00	0,00	0,00	
041	<i>Opérations patrimoniales</i>	0,00	0,00	0,00	0,00	0,00	0,00	0,00	0,00	
10	Dotations, fonds divers et réserves	0,00	0,00	0,00	0,00	0,00	0,00	0,00	0,00	
13	Subventions d'investissement	0,00	0,00	0,00	0,00	0,00	0,00	0,00	0,00	
16	Emprunts et dettes assimilées	0,00	0,00	0,00	0,00	0,00	0,00	0,00	0,00	
18	Compte de liaison : affectat° (BA,régie)	0,00	0,00	0,00	0,00	0,00	0,00	0,00	0,00	
20	Immobilisations incorporelles	0,00	0,00	0,00	0,00	0,00	0,00	0,00	0,00	
204	Subventions d'équipement versées	0,00	0,00	0,00	0,00	0,00	0,00	0,00	0,00	
21	Immobilisations corporelles	0,00	52 550,00	17 000,00	78 710,00	0,00	0,00	0,00	0,00	
22	Immobilisations reçues en affectation	0,00	0,00	0,00	0,00	0,00	0,00	0,00	0,00	
23	Immobilisations en cours	0,00	0,00	3 111 176,00	50 000,00	0,00	0,00	0,00	0,00	
26	Participat° et créances rattachées	0,00	0,00	0,00	0,00	0,00	0,00	0,00	0,00	
27	Autres immobilisations financières	0,00	0,00	0,00	0,00	0,00	0,00	0,00	0,00	
Opérations d'équipement		0,00	0,00	0,00	0,00	0,00	0,00	0,00	0,00	
Opérations pour compte de tiers		0,00	0,00	0,00	0,00	0,00	0,00	0,00	0,00	
Restes à réaliser – reports		0,00	0,00	0,00	0,00	0,00	0,00	0,00	0,00	
<b>RECETTES (2)</b>		0,00	0,00	1 601 819,00	0,00	0,00	0,00	0,00	0,00	
Recettes de l'exercice		0,00	0,00	1 601 819,00	0,00	0,00	0,00	0,00	0,00	
010	Stocks	0,00	0,00	0,00	0,00	0,00	0,00	0,00	0,00	
021	<i>Virement de la sect° de fonctionnement</i>	0,00	0,00	0,00	0,00	0,00	0,00	0,00	0,00	
024	Produits des cessions d'immobilisations	0,00	0,00	0,00	0,00	0,00	0,00	0,00	0,00	
040	<i>Opérat° ordre transfert entre sections</i>	0,00	0,00	0,00	0,00	0,00	0,00	0,00	0,00	
041	<i>Opérations patrimoniales</i>	0,00	0,00	0,00	0,00	0,00	0,00	0,00	0,00	
10	Dotations, fonds divers et réserves	0,00	0,00	0,00	0,00	0,00	0,00	0,00	0,00	
13	Subventions d'investissement	0,00	0,00	1 601 819,00	0,00	0,00	0,00	0,00	0,00	
16	Emprunts et dettes assimilées	0,00	0,00	0,00	0,00	0,00	0,00	0,00	0,00	
18	Compte de liaison : affectat° (BA,régie)	0,00	0,00	0,00	0,00	0,00	0,00	0,00	0,00	

(1)	Libellé	Sous-fonction 82					830	831	Act° spécif. lutte contre la pollution	Préservation du milieu naturel
		820 Services communs	821 Equipements de voirie	822 Voirie communale et routes	823 Espaces verts urbains	824 Autres opérations d'aménagement urbain				
20	Immobilisations incorporelles	0,00	0,00	0,00	0,00	0,00	0,00	0,00	0,00	
204	Subventions d'équipement versées	0,00	0,00	0,00	0,00	0,00	0,00	0,00	0,00	
21	Immobilisations corporelles	0,00	0,00	0,00	0,00	0,00	0,00	0,00	0,00	
22	Immobilisations reçues en affectation	0,00	0,00	0,00	0,00	0,00	0,00	0,00	0,00	
23	Immobilisations en cours	0,00	0,00	0,00	0,00	0,00	0,00	0,00	0,00	
26	Participat° et créances rattachées	0,00	0,00	0,00	0,00	0,00	0,00	0,00	0,00	
27	Autres immobilisations financières	0,00	0,00	0,00	0,00	0,00	0,00	0,00	0,00	
Opérations pour compte de tiers		0,00	0,00	0,00	0,00	0,00	0,00	0,00	0,00	
Restes à réaliser – reports		0,00	0,00	0,00	0,00	0,00	0,00	0,00	0,00	
<b>SOLDE (2)</b>		<b>0,00</b>	<b>-52 550,00</b>	<b>-1 526 357,00</b>	<b>-128 710,00</b>	<b>0,00</b>	<b>0,00</b>	<b>0,00</b>	<b>0,00</b>	

(1) Pour le croisement par nature, le détail est fait selon le niveau de vote choisi par l'assemblée délibérante (chapitre, article ou article spécialisé).

(2) Le solde correspond à la différence entre les recettes et les dépenses. Les dépenses et les recettes correspondent à la somme des dépenses et des recettes de l'exercice ainsi que des restes à réaliser et des reports (lignes budgétaires 001 et 002). Les lignes reports 001 et 002 apparaissent à la colonne 01-Non ventilables.

## IV – ANNEXES

ELEMENTS DU BILAN  
PRESENTATION CROISEE PAR FONCTION – DETAIL INVESTISSEMENT

IV

A1.2

## FONCTION 9 – Action économique

(1)	Libellé	90 Interventions économiques	91 Foire et marchés	92 Aides à l'agriculture et aux industries	93 Aides à l'énergie, indus. manufact., BTP	94 Aides commerce et services marchands	95 Aides au tourisme	96 Aides aux services publics	97 Plan de relance (crise sanitaire)	Total
<b>DEPENSES (2)</b>		0,00	0,00	0,00	0,00	0,00	0,00	0,00	0,00	0,00
Dépenses de l'exercice		0,00	0,00	0,00	0,00	0,00	0,00	0,00	0,00	0,00
010	Stocks	0,00	0,00	0,00	0,00	0,00	0,00	0,00	0,00	0,00
020	Dépenses imprévues	0,00	0,00	0,00	0,00	0,00	0,00	0,00	0,00	0,00
040	Opérat° ordre transfert entre sections	0,00	0,00	0,00	0,00	0,00	0,00	0,00	0,00	0,00
041	Opérations patrimoniales	0,00	0,00	0,00	0,00	0,00	0,00	0,00	0,00	0,00
10	Dotations, fonds divers et réserves	0,00	0,00	0,00	0,00	0,00	0,00	0,00	0,00	0,00
13	Subventions d'investissement	0,00	0,00	0,00	0,00	0,00	0,00	0,00	0,00	0,00
16	Emprunts et dettes assimilées	0,00	0,00	0,00	0,00	0,00	0,00	0,00	0,00	0,00
18	Compte de liaison : affectat° (BA,régie)	0,00	0,00	0,00	0,00	0,00	0,00	0,00	0,00	0,00
20	Immobilisations incorporelles	0,00	0,00	0,00	0,00	0,00	0,00	0,00	0,00	0,00
204	Subventions d'équipement versées	0,00	0,00	0,00	0,00	0,00	0,00	0,00	0,00	0,00
21	Immobilisations corporelles	0,00	0,00	0,00	0,00	0,00	0,00	0,00	0,00	0,00
22	Immobilisations reçues en affectation	0,00	0,00	0,00	0,00	0,00	0,00	0,00	0,00	0,00
23	Immobilisations en cours	0,00	0,00	0,00	0,00	0,00	0,00	0,00	0,00	0,00
26	Participat° et créances rattachées	0,00	0,00	0,00	0,00	0,00	0,00	0,00	0,00	0,00
27	Autres immobilisations financières	0,00	0,00	0,00	0,00	0,00	0,00	0,00	0,00	0,00
Opérations d'équipement		0,00	0,00	0,00	0,00	0,00	0,00	0,00	0,00	0,00
Opérations pour compte de tiers		0,00	0,00	0,00	0,00	0,00	0,00	0,00	0,00	0,00

COMMUNE NOUVELLE DE PACY-SUR-EURE - COMMUNE DE PACY-SUR-EURE - DM - 2022

Envoyé en préfecture le 21/12/2022

Reçu en préfecture le 21/12/2022

(1)	Libellé	90 Interventions économiques	91 Foires et marchés	92 Aides à l'agriculture et aux industries	93 Aides à l'énergie, indus. manufact., BTP	94 Aides commerce et services marchands	95 Aides au tourisme	96 Aides aux services publics	97 Plus de valeurs (prise sommaire)	Totaux
	Restes à réaliser – reports	0,00	0,00	0,00	0,00	0,00	0,00	0,00	0,00	0,00
	<b>RECETTES (2)</b>	<b>0,00</b>	<b>0,00</b>	<b>0,00</b>	<b>0,00</b>	<b>0,00</b>	<b>0,00</b>	<b>0,00</b>	<b>0,00</b>	<b>0,00</b>
	Recettes de l'exercice	0,00	0,00	0,00	0,00	0,00	0,00	0,00	0,00	0,00
010	Stocks	0,00	0,00	0,00	0,00	0,00	0,00	0,00	0,00	0,00
021	Virement de la sect° de fonctionnement	0,00	0,00	0,00	0,00	0,00	0,00	0,00	0,00	0,00
024	Produits des cessions d'immobilisations	0,00	0,00	0,00	0,00	0,00	0,00	0,00	0,00	0,00
040	Opérat° ordre transfert entre sections	0,00	0,00	0,00	0,00	0,00	0,00	0,00	0,00	0,00
041	Opérations patrimoniales	0,00	0,00	0,00	0,00	0,00	0,00	0,00	0,00	0,00
10	Dotations, fonds divers et réserves	0,00	0,00	0,00	0,00	0,00	0,00	0,00	0,00	0,00
13	Subventions d'investissement	0,00	0,00	0,00	0,00	0,00	0,00	0,00	0,00	0,00
16	Emprunts et dettes assimilées	0,00	0,00	0,00	0,00	0,00	0,00	0,00	0,00	0,00
18	Compte de liaison : affectat° (BA,régie)	0,00	0,00	0,00	0,00	0,00	0,00	0,00	0,00	0,00
20	Immobilisations incorporelles	0,00	0,00	0,00	0,00	0,00	0,00	0,00	0,00	0,00
204	Subventions d'équipement versées	0,00	0,00	0,00	0,00	0,00	0,00	0,00	0,00	0,00
21	Immobilisations corporelles	0,00	0,00	0,00	0,00	0,00	0,00	0,00	0,00	0,00
22	Immobilisations reçues en affectation	0,00	0,00	0,00	0,00	0,00	0,00	0,00	0,00	0,00
23	Immobilisations en cours	0,00	0,00	0,00	0,00	0,00	0,00	0,00	0,00	0,00
26	Participat° et créances rattachées	0,00	0,00	0,00	0,00	0,00	0,00	0,00	0,00	0,00
27	Autres immobilisations financières	0,00	0,00	0,00	0,00	0,00	0,00	0,00	0,00	0,00
	Opérations pour compte de tiers	0,00	0,00	0,00	0,00	0,00	0,00	0,00	0,00	0,00
	Restes à réaliser – reports	0,00	0,00	0,00	0,00	0,00	0,00	0,00	0,00	0,00
	<b>SOLDE (2)</b>	<b>0,00</b>	<b>0,00</b>	<b>0,00</b>	<b>0,00</b>	<b>0,00</b>	<b>0,00</b>	<b>0,00</b>	<b>0,00</b>	<b>0,00</b>

(1) Pour le croisement par nature, le détail est fait selon le niveau de vote choisi par l'assemblée délibérante (chapitre, article ou article spécialisé).

(2) Le solde correspond à la différence entre les recettes et les dépenses. Les dépenses et les recettes correspondent à la somme des dépenses et des recettes de l'exercice ainsi que des restes à réaliser et des reports (lignes budgétaires 001 et 002). Les lignes reports 001 et 002 apparaissent à la colonne 01-Non ventilables.

IV – ANNEXES

ELEMENTS DU BILAN – ETAT DE LA DETTE – REPARTITION PAR NATURE DE DETTE

A2.2 – REPARTITION PAR NATURE DE DETTE (hors 16449 et 166)

Nature (Pour chaque ligne, indiquer le numéro de contrat)	Emprunts et dettes à l'origine du contrat													
	Organisme prêteur ou chef de file	Date de signature	Date d'émission ou date de mobilisation (1)	Date du premier remboursement	Nominal (2)	Type de taux d'intérêt (3)	Index (4)	Taux initial		Devise	Périodicité des remboursements (6)	Profil d'amortissement (7)	Possibilité de remboursement anticipé O/N	Catégorie d'emprunt (8)
								Niveau de taux (5)	Taux actuariel					
<b>163 Emprunts obligataires (Total)</b>					0,00									
<b>164 Emprunts auprès des établissements financiers (Total)</b>					4 873 755,25									
1641 Emprunts en euros (total)					4 873 755,25									
060896E	CAISSE D'EPARGNE	13/11/2019	2019-12-06	05/04/2020	300 000,00	F		0,790	0,790	EURO	T	X Autres	N	A-1
10000008684	CREDIT AGRICOLE NORMANDIE SEINE	18/03/2014	2014-03-18	18/06/2014	34 900,00	F		2,840	2,840	EURO	T	X Autres	N	A-1
10000073968	CREDIT AGRICOLE NORMANDIE SEINE	11/09/2014	2014-09-11	11/12/2014	350 000,00	F		2,490	2,490	EURO	T	X Autres	N	A-1
10000133601	CREDIT AGRICOLE NORMANDIE SEINE	16/07/2015	2015-07-16	16/10/2015	350 000,00	F		2,000	2,000	EURO	T	X Autres	N	A-1
10000212699	CREDIT AGRICOLE NORMANDIE SEINE	30/06/2016	2016-09-30	30/12/2016	300 000,00	F		1,230	1,230	EURO	T	X Autres	N	A-1
10000270816	CREDIT AGRICOLE NORMANDIE SEINE	20/03/2017	2017-05-05	15/08/2017	469 590,02	F		2,150	2,150	EURO	T	X Autres	N	A-1
10000270831	CREDIT AGRICOLE NORMANDIE SEINE	20/03/2017	2017-07-08	08/10/2017	215 005,56	F		1,490	1,490	EURO	T	X Autres	N	A-1
10000271065	CREDIT AGRICOLE NORMANDIE SEINE	20/03/2017	2017-05-02	30/08/2017	235 757,61	F		1,890	1,890	EURO	T	X Autres	N	A-1
10000271096	CREDIT AGRICOLE NORMANDIE SEINE	20/03/2017	2017-07-19	17/10/2017	89 327,06	F		1,490	1,490	EURO	T	X Autres	N	A-1
10000389073	CREDIT AGRICOLE NORMANDIE SEINE	21/11/2017	2017-12-15	15/03/2018	300 000,00	F		1,270	1,270	EURO	T	X Autres	N	A-1
10000579698	CREDIT AGRICOLE NORMANDIE SEINE	18/07/2017	2018-10-11	10/01/2019	300 000,00	F		1,380	1,380	EURO	T	X Autres	N	A-1
1209299	CDC	12/12/2011	2011-12-12	01/01/2013	190 000,00	F		4,510	4,510	EURO	A	C	N	A-1
121385	CDC	15/12/2021	2021-12-20	26/04/2022	519 175,00	F		0,550	0,550	EURO	T	X Autres	N	A-1
2152300	CAISSE D'EPARGNE	07/12/2006	2006-12-19	30/04/2007	380 000,00	F		3,930	3,930	EURO	T	X Autres	N	A-1
70008780208	CREDIT AGRICOLE NORMANDIE SEINE	26/09/2013	2013-09-30	30/12/2013	300 000,00	F		3,250	3,250	EURO	T	X Autres	N	A-1
7745586	CAISSE D'EPARGNE	24/06/2010	2010-07-22	05/11/2010	350 000,00	F		3,100	3,100	EURO	T	X Autres	N	A-1
A14110KE	CAISSE D'EPARGNE	29/12/2011	2011-12-29	01/06/2012	190 000,00	F		4,560	4,560	EURO	A	C	N	A-1
<b>1643 Emprunts en devises (total)</b>					0,00									

Nature (Pour chaque ligne, indiquer le numéro de contrat)	Emprunts et dettes à l'origine du contrat											dité des remboursements (6)	Prom d'amortissement (7)	de remboursement anticipé O/N	gorie d'emprunt (8)		
	Organisme prêteur ou chef de file	Date de signature	Date d'émission ou date de mobilisation (1)	Date du premier remboursement	Nominal (2)	Type de taux d'intérêt (3)	Index (4)	Taux initial		Devise							
								Niveau de taux (5)	Taux actuariel								
16441 Emprunts assortis d'une option de tirage sur ligne de trésorerie (total)					0,00												
<b>165 Dépôts et cautionnements reçus (Total)</b>					<b>0,00</b>												
<b>167 Emprunts et dettes assortis de conditions particulières (Total)</b>					<b>0,00</b>												
1671 Avances consolidées du Trésor (total)					0,00												
1672 Emprunts sur comptes spéciaux du Trésor (total)					0,00												
1675 Dettes pour METP et PPP (total)					0,00												
1676 Dettes envers locataires-acquéreurs (total)					0,00												
1678 Autres emprunts et dettes (total)					0,00												
<b>168 Emprunts et dettes assimilés (Total)</b>					<b>0,00</b>												
1681 Autres emprunts (total)					0,00												
1682 Bons à moyen terme négociables (total)					0,00												
1687 Autres dettes (total)					0,00												
<b>Total général</b>					<b>4 873 755,25</b>												

(1) Si un emprunt donne lieu à plusieurs mobilisations, indiquer la date de la première mobilisation.

(2) Nominal : montant emprunté à l'origine.

(3) Type de taux d'intérêt : F : fixe ; V : variable simple ; C : complexe (c'est-à-dire un taux variable qui n'est pas seulement défini comme la simple addition d'un taux usuel de référence et d'une marge exprimée en point de pourcentage).

(4) Mentionner le ou les types d'index (ex : Euribor 3 mois).

(5) Indiquer le niveau de taux à l'origine du contrat.

(6) Indiquer la périodicité des remboursements : A : annuelle ; M : mensuelle ; B : bimestrielle ; S : semestrielle ; T : trimestrielle ; X autre.

**COMMUNE NOUVELLE DE PACY-SUR-EURE - COMMUNE DE PACY-SUR-EURE - DM - 2022**

(7) Indiquer C pour amortissement constant, P pour amortissement progressif, F pour *in fine*, X pour autres à préciser.

(8) Catégorie d'emprunt à l'origine. Exemple A-1 (cf. la classification des emprunts suivant la typologie de la circulaire IOCB1015077C du 25 juin 2010 sur les produits financiers offerts aux collectivités territoriales).

Envoyé en préfecture le 21/12/2022

Reçu en préfecture le 21/12/2022

Affiché le

ID : 027-200063774-20221206-R67\_2022\_DM2\_V2-BF

**IV – ANNEXES**

**ELEMENTS DU BILAN – ETAT DE LA DETTE – REPARTITION PAR NATURE DE DETTE**

**IV  
A2.2**

**A2.2 – REPARTITION PAR NATURE DE DETTE (hors 16449 et 166) (suite)**

Nature (Pour chaque ligne, indiquer le numéro de contrat)	Couverture ? O/N (10)	Montant couvert	Catégorie d'emprunt après couverture éventuelle (11)	Capital restant dû au 01/01/N	Durée résiduelle (en années)	Emprunts et dettes au 01/01/N			Annuité de l'exercice			ICNE de l'exercice
						Type de taux (12)	Taux d'intérêt		Capital	Charges d'intérêt (15)	Intérêts perçus (le cas échéant) (16)	
							Index (13)	Niveau de taux d'intérêt à la date de vote du budget (14)				
<b>163 Emprunts obligataires (Total)</b>		<b>0,00</b>		<b>0,00</b>					<b>0,00</b>	<b>0,00</b>	<b>0,00</b>	<b>0,00</b>
<b>164 Emprunts auprès des établissements financiers (Total)</b>		<b>0,00</b>		<b>2 823 899,09</b>					<b>349 383,90</b>	<b>46 616,21</b>	<b>0,00</b>	<b>6 276,93</b>
1641 Emprunts en euros (total)		0,00		2 823 899,09					349 383,90	46 616,21	0,00	6 276,93
060896E	N	0,00	A-1	265 000,00	13,25	F		0,790	20 000,00	2 034,26	0,00	462,37
10000008684	N	0,00	A-1	8 735,07	2,25	F		2,840	3 813,58	207,70	0,00	5,05
10000073968	N	0,00	A-1	180 833,43	7,75	F		2,490	23 333,32	4 284,88	0,00	217,88
10000133601	N	0,00	A-1	204 166,75	8,75	F		2,000	23 333,32	3 908,33	0,00	753,47
10000212699	N	0,00	A-1	195 000,00	9,75	F		1,230	20 000,00	2 306,26	0,00	5,98
10000270816	N	0,00	A-1	299 488,08	7,00	F		2,150	40 081,64	6 117,28	0,00	712,65
10000270831	N	0,00	A-1	76 788,27	2,25	F		1,490	33 811,14	955,82	0,00	147,64
10000271065	N	0,00	A-1	137 838,75	5,75	F		1,890	22 911,26	2 443,42	0,00	187,04
10000271096	N	0,00	A-1	29 492,97	2,00	F		1,490	14 636,80	357,92	0,00	45,50
10000389073	N	0,00	A-1	220 000,00	11,00	F		1,270	20 000,00	2 698,76	0,00	112,89
10000579698	N	0,00	A-1	240 000,00	12,00	F		1,380	20 000,00	3 208,50	0,00	683,10
1209299	N	0,00	A-1	91 284,39	6,00	F		4,510	13 586,86	4 116,93	0,00	0,00
121385	N	0,00	A-1	519 175,00	15,00	F		0,550	24 956,83	2 102,96	0,00	489,78
2152300	N	0,00	A-1	8 330,75	0,25	F		3,930	8 330,75	81,87	0,00	0,00
70008780208	N	0,00	A-1	153 083,15	6,75	F		3,250	20 623,52	4 725,56	0,00	11,96
7745586	N	0,00	A-1	103 231,71	3,75	F		3,100	26 370,36	2 895,60	0,00	370,65
A14110KE	N	0,00	A-1	91 450,77	6,00	F		4,560	13 594,52	4 170,16	0,00	2 070,97
1643 Emprunts en devises (total)		0,00		0,00					0,00	0,00	0,00	0,00
16441 Emprunts assortis d'une option de tirage sur ligne de trésorerie (total) (9)		0,00		0,00					0,00	0,00	0,00	0,00
<b>165 Dépôts et cautionnements reçus (Total)</b>		<b>0,00</b>		<b>0,00</b>					<b>0,00</b>	<b>0,00</b>	<b>0,00</b>	<b>0,00</b>
<b>167 Emprunts et dettes assortis de conditions particulières (Total)</b>		<b>0,00</b>		<b>0,00</b>					<b>0,00</b>	<b>0,00</b>	<b>0,00</b>	<b>0,00</b>

Nature (Pour chaque ligne, indiquer le numéro de contrat)	Emprunts et dettes au 01/01/N											
	Couverture ? O/N (10)	Montant couvert	Catégorie d'emprunt après couverture éventuelle (11)	Capital restant dû au 01/01/N	Durée résiduelle (en années)	Taux d'intérêt			Annuité			
						Type de taux (12)	Index (13)	Niveau de taux d'intérêt à la date de vote du budget (14)	Capital	Charges d'intérêt (15)	Intérêts perçus (le cas échéant) (16)	ICNE de l'exercice
1671 Avances consolidées du Trésor (total)		0,00		0,00					0,00	0,00	0,00	0,00
1672 Emprunts sur comptes spéciaux (total)		0,00		0,00					0,00	0,00	0,00	0,00
1675 Dettes pour METP et PPP (total)		0,00		0,00					0,00	0,00	0,00	0,00
1676 Dettes envers locataires-acquéreurs (total)		0,00		0,00					0,00	0,00	0,00	0,00
1678 Autres emprunts et dettes (total)		0,00		0,00					0,00	0,00	0,00	0,00
<b>168 Emprunts et dettes assimilés (Total)</b>		<b>0,00</b>		<b>0,00</b>					<b>0,00</b>	<b>0,00</b>	<b>0,00</b>	<b>0,00</b>
1681 Autres emprunts (total)		0,00		0,00					0,00	0,00	0,00	0,00
1682 Bons à moyen terme négociables (total)		0,00		0,00					0,00	0,00	0,00	0,00
1687 Autres dettes (total)		0,00		0,00					0,00	0,00	0,00	0,00
<b>Total général</b>		<b>0,00</b>		<b>2 823 899,09</b>					<b>349 383,90</b>	<b>46 616,21</b>	<b>0,00</b>	<b>6 276,93</b>

(9) S'agissant des emprunts assortis d'une ligne de trésorerie, il faut faire ressortir le remboursement du capital de la dette prévue pour l'exercice correspondant au véritable endettement.

(10) Si l'emprunt est soumis à couverture, il convient de compléter le tableau « détail des opérations de couverture ».

(11) Catégorie d'emprunt. Exemple A-1 (cf. la classification des emprunts suivant la typologie de la circulaire IOCB1015077C du 25 juin 2010 sur les produits financiers offerts aux collectivités territoriales).

(12) Type de taux d'intérêt après opérations de couverture : F : fixe ; V : variable simple ; C : complexe (c'est-à-dire un taux variable qui n'est pas seulement défini comme la simple addition d'un taux usuel de référence et d'une marge exprimée en point de pourcentage).

(13) Mentionner l'index en cours au 01/01/N après opérations de couverture.

(14) Taux après opérations de couverture éventuelles. Pour les emprunts à taux variable, indiquer le niveau à la date de vote du budget.

(15) Il s'agit des intérêts dus au titre du contrat initial et comptabilisés à l'article 66111 « Intérêts réglés à l'échéance » (intérêts décaissés) et intérêts éventuels dus au titre du contrat d'échange éventuel et comptabilisés à l'article 668.

(16) Indiquer les intérêts éventuellement reçus au titre du contrat d'échange éventuel et comptabilisés au 768.

## IV – ANNEXES

## ELEMENTS DU BILAN – ETAT DE LA DETTE – REPARTITION DES EMPRUNTS PAR STRUCTURE DE TAUX

IV

A2.3

## A2.3 – REPARTITION DES EMPRUNTS PAR STRUCTURE DE TAUX (HORS A1)

Emprunts ventilés par structure de taux selon le risque le plus élevé (Pour chaque ligne, indiquer le numéro de contrat) (1)	Organisme prêteur ou chef de file	Nominal (2)	Capital restant dû au 01/01/N (3)	Type d'indices (4)	Durée du contrat	Dates des périodes bonifiées	Taux minimal (5)	Taux maximal (6)	Coût de sortie (7)	Taux maximal après couverture éventuelle (8)	Niveau du taux à la date de vote du budget (9)	Intérêts à payer au cours de l'exercice (10)	Intérêts à percevoir au cours de l'exercice (le cas échéant) (11)	% par type de taux selon le capital restant dû
Echange de taux, taux variable simple plafonné (cap) ou encadré (tunnel) (A)														
TOTAL (A)		0,00	0,00						0,00			0,00	0,00	0,00
Barrière simple (B)														
TOTAL (B)		0,00	0,00						0,00			0,00	0,00	0,00
Option d'échange (C)														
TOTAL (C)		0,00	0,00						0,00			0,00	0,00	0,00
Multiplicateur jusqu'à 3 ou multiplicateur jusqu'à 5 capé (D)														
TOTAL (D)		0,00	0,00						0,00			0,00	0,00	0,00
Multiplicateur jusqu'à 5 (E)														
TOTAL (E)		0,00	0,00						0,00			0,00	0,00	0,00
Autres types de structures (F)														
TOTAL (F)		0,00	0,00						0,00			0,00	0,00	0,00
TOTAL GENERAL		0,00	0,00						0,00			0,00	0,00	0,00

(1) Répartir les emprunts selon le type de structure de taux (de A à F selon la classification de la charte de bonne conduite) en fonction du risque le plus élevé à courir sur toute la durée de vie du contrat de prêt et après opérations de couverture éventuelles.

(2) Nominal : montant emprunté à l'origine. En cas de couverture partielle d'un emprunt, indiquer séparément sur deux lignes la part du nominal couvert et la part non couverte.

(3) En cas de couverture partielle d'un emprunt, indiquer séparément sur deux lignes la part du capital restant dû couvert et la part non couverte.

(4) Indiquer la classification de l'indice sous-jacent suivant la typologie de la circulaire du 25 juin 2010 sur les produits financiers (de 1 à 6). 1 : Indice zone euro / 2 : Indices inflation française ou zone euro ou écart entre ces indices / 3 : Ecart indice zone euro / 4 : Indices hors zone euro ou écart d'indices dont l'un est hors zone euro / 5 : écarts d'indices hors zone euro / 6 : autres indices.

(5) Taux hors opération de couverture. Indiquer le montant, l'index ou la formule correspondant au taux minimal du contrat de prêt sur toute la durée du contrat.

(6) Taux hors opération de couverture. Indiquer le montant, l'index ou la formule correspondant au taux maximal du contrat de prêt sur toute la durée du contrat.

(7) Coût de sortie : indiquer le montant de l'indemnité contractuelle de remboursement définitif de l'emprunt au 01/01/N ou le cas échéant, à la prochaine date d'échéance.

(8) Montant, index ou formule.

(9) Indiquer le niveau de taux après opérations de couverture éventuelles. Pour les emprunts à taux variables, indiquer le niveau du taux à la date de vote du budget.

(10) Indiquer les intérêts à payer au titre du contrat initial et comptabilisés à l'article 66111 et des intérêts éventuels à payer au titre du contrat d'échange et comptabilisés à l'article 668.

(11) Indiquer les intérêts à percevoir au titre du contrat d'échange et comptabilisés au 768.

## IV – ANNEXES

## ELEMENTS DU BILAN – ETAT DE LA DETTE – TYPOLOGIE DE LA REPARTITION DE L'ENCOURS

## A2.4 – TYPOLOGIE DE LA REPARTITION DE L'ENCOURS (1)

Indices sous-jacents		(1) Indices zone euro	(2) Indices inflation française ou zone euro ou écart entre ces indices	(3) Ecart d'indices zone euro	(4) Indices hors zone euro et écarts d'indices dont l'un est un indice hors zone euro	(5) Ecart d'indices hors zone euro	(6) Autres indices
<b>Structure</b>							
<b>(A) Taux fixe simple. Taux variable simple. Echange de taux fixe contre taux variable ou inversement. Echange de taux structuré contre taux variable ou taux fixe (sens unique). Taux variable simple plafonné (cap) ou encadré (tunnel)</b>	Nombre de produits	17	0	0	0	0	
	% de l'encours	100,01	0,00	0,00	0,00	0,00	
	Montant en euros	2 823 899,09	0,00	0,00	0,00	0,00	
<b>(B) Barrière simple. Pas d'effet de levier</b>	Nombre de produits	0	0	0	0	0	
	% de l'encours	0,00	0,00	0,00	0,00	0,00	
	Montant en euros	0,00	0,00	0,00	0,00	0,00	
<b>(C) Option d'échange (swaption)</b>	Nombre de produits	0	0	0	0	0	
	% de l'encours	0,00	0,00	0,00	0,00	0,00	
	Montant en euros	0,00	0,00	0,00	0,00	0,00	
<b>(D) Multiplicateur jusqu'à 3 ; multiplicateur jusqu'à 5 capé</b>	Nombre de produits	0	0	0	0	0	
	% de l'encours	0,00	0,00	0,00	0,00	0,00	
	Montant en euros	0,00	0,00	0,00	0,00	0,00	
<b>(E) Multiplicateur jusqu'à 5</b>	Nombre de produits	0	0	0	0	0	
	% de l'encours	0,00	0,00	0,00	0,00	0,00	
	Montant en euros	0,00	0,00	0,00	0,00	0,00	
<b>(F) Autres types de structures</b>	Nombre de produits						0
	% de l'encours						0,00
	Montant en euros						0,00

(1) Cette annexe retrace le stock de dette au 01/01/N après opérations de couverture éventuelles.

**IV – ANNEXES****ELEMENTS DU BILAN – ETAT DE LA DETTE****DETTE POUR FINANCER L'EMPRUNT D'UN AUTRE ORGANISME****A2.6****A2.6 – DETTE POUR FINANCER L'EMPRUNT D'UN AUTRE ORGANISME (1)**

REPARTITION PAR PRÊTEUR	Dette en capital à l'origine (2)	Dette en capital au 01/01/N de l'exercice	Annuité à payer au cours de l'exercice	Dont	
				Intérêts (3)	Capital
<b>TOTAL</b>	<b>0,00</b>	<b>0,00</b>	<b>0,00</b>	<b>0,00</b>	<b>0,00</b>
<u>Auprès des organismes de droit privé</u>	<b>0,00</b>	<b>0,00</b>	<b>0,00</b>	<b>0,00</b>	<b>0,00</b>
<u>Auprès des organismes de droit public</u>	<b>0,00</b>	<b>0,00</b>	<b>0,00</b>	<b>0,00</b>	<b>0,00</b>
<u>Dettes provenant d'émissions obligataires</u> (ex : émissions publiques ou privées)	<b>0,00</b>	<b>0,00</b>	<b>0,00</b>	<b>0,00</b>	<b>0,00</b>

(1) Il s'agit des cas où une collectivité ou un établissement public accepte de prendre en charge l'emprunt au profit d'un autre organisme sans qu'il y ait pour autant transfert du contrat.

(2) La dette en capital à l'origine correspond à la part de dette prise en charge par la commune.

(3) Il s'agit des intérêts dus au titre du contrat initial et comptabilisés à l'article 66111 et des intérêts éventuels dus au titre du contrat d'échange et comptabilisés à l'article 668.

**IV – ANNEXES****ELEMENTS DU BILAN****METHODES UTILISEES POUR LES AMORTISSEMENTS****A3****A3 – AMORTISSEMENTS – METHODES UTILISEES**

<b>CHOIX DE L'ASSEMBLEE DELIBERANTE</b>	<b>Délibération du</b>
<b>Biens de faible valeur</b> Seuil unitaire en deçà duquel les immobilisations de peu de valeur s'amortissent sur un an (article R. 2321-1 du CGCT) : €	

<b>Procédure d'amortissement (linéaire, dégressif, variable)</b>	<b>Catégories de biens amortis</b>	<b>Durée (en années)</b>	
L	FRAIS ETUDES NON SUIVIS DE REALISATION	5	06/10/2021
L	FRAIS LIES A LA REALISATION DES DCTS D'URBANISME E	10	06/10/2021
L	LOGICIEL	3	06/10/2021

## IV – ANNEXES

ELEMENTS DU BILAN  
EQUILIBRE DES OPERATIONS FINANCIERES – DEPENSES

A6.1

## DEPENSES A COUVRIR PAR DES RESSOURCES PROPRES

Art. (1)	Libellé (1)	Budget de l'exercice (hors RAR) (BP + BS + DM)	Propositions nouvelles	Vote (2)
<b>DEPENSES TOTALES A COUVRIR PAR DES RESSOURCES PROPRES =A + B</b>		<b>I 477 543,00</b>	<b>0,00</b>	<b>II 0,00</b>
<b>16 Emprunts et dettes assimilées (A)</b>		<b>404 400,00</b>	<b>0,00</b>	<b>0,00</b>
1631	Emprunts obligataires	0,00	0,00	0,00
1641	Emprunts en euros	396 000,00	0,00	0,00
1643	Emprunts en devises	0,00	0,00	0,00
16441	Opérat° afférentes à l'emprunt	0,00	0,00	0,00
1671	Avances consolidées du Trésor	0,00	0,00	0,00
1672	Emprunts sur comptes spéciaux du Trésor	0,00	0,00	0,00
1678	Autres emprunts et dettes	0,00	0,00	0,00
1681	Autres emprunts	0,00	0,00	0,00
1682	Bons à moyen terme négociables	0,00	0,00	0,00
1687	Autres dettes	8 400,00	0,00	0,00
<b>Dépenses et transferts à déduire des ressources propres (B)</b>		<b>73 143,00</b>	<b>0,00</b>	<b>0,00</b>
10...	Reprise de dotations, fonds divers et réserves			
10...	Reversement de dotations, fonds divers et réserves			
139	Subv. invest. transférées cpte résultat	14 123,00	0,00	0,00
020	Dépenses imprévues	59 020,00	0,00	0,00

	Op. de l'exercice III = I + II	Restes à réaliser en dépenses de l'exercice précédent (3)	Solde d'exécution D001 (3)	TOTAL IV
<b>Dépenses à couvrir par des ressources propres</b>	<b>477 543,00</b>	<b>2 600 506,00</b>	<b>34 621,00</b>	<b>3 112 670,00</b>

(1) Détailler les chapitres budgétaires par article conformément au plan de comptes.

(2) Crédits de l'exercice votés lors de la séance.

(3) Inscrire uniquement si le compte administratif est voté ou en cas de reprise anticipée des résultats de l'exercice précédent.

## IV – ANNEXES

ELEMENTS DU BILAN  
EQUILIBRE DES OPERATIONS FINANCIERES – RECETTES

A6.2

## RESSOURCES PROPRES

Art. (1)	Libellé (1)	Budget de l'exercice (hors RAR) (BP + BS + DM)	Propositions nouvelles	Vote (2)
<b>RECETTES (RESSOURCES PROPRES) = a + b</b>		<b>V 3 114 940,00</b>	<b>-200 000,00</b>	<b>VI -200 000,00</b>
<b>Ressources propres externes de l'année (a)</b>		<b>423 021,00</b>	<b>0,00</b>	<b>0,00</b>
10222	FCTVA	300 000,00	0,00	0,00
10223	TLE	0,00	0,00	0,00
10226	Taxe d'aménagement	123 021,00	0,00	0,00
10228	Autres fonds	0,00	0,00	0,00
13146	Attributions de compensation d'investissement	0,00	0,00	0,00
13156	Attributions de compensation d'investissement	0,00	0,00	0,00
13246	Attributions de compensation d'investissement	0,00	0,00	0,00
13256	Attributions de compensation d'investissement	0,00	0,00	0,00
138	Autres subvent° invest. non transf.	0,00	0,00	0,00
26...	Participations et créances rattachées			
27...	Autres immobilisations financières			
<b>Ressources propres internes de l'année (b) (3)</b>		<b>2 691 919,00</b>	<b>-200 000,00</b>	<b>-200 000,00</b>
15...	Provisions pour risques et charges			
169	Primes de remboursement des obligations	0,00	0,00	0,00
26...	Participations et créances rattachées			
27...	Autres immobilisations financières			
28...	Amortissement des immobilisations			
2802	Frais liés à la réalisation des document	0,00	0,00	0,00
28041582	GFP : Bâtiments, installations	22 118,00	0,00	0,00
28051	Concessions et droits similaires	1 380,00	0,00	0,00
28121	Plantations d'arbres et d'arbustes	590,00	0,00	0,00
28128	Autres aménagements de terrains	1 469,00	0,00	0,00
281568	Autres matériels, outillages incendie	7 160,00	0,00	0,00
281571	Matériel roulant	6 866,00	0,00	0,00
281578	Autre matériel et outillage de voirie	4 745,00	0,00	0,00
28158	Autres installat°, matériel et outillage	9 362,00	0,00	0,00
28182	Matériel de transport	15 497,00	0,00	0,00
28183	Matériel de bureau et informatique	41 371,00	0,00	0,00
28184	Mobilier	18 877,00	0,00	0,00
28188	Autres immo. corporelles	88 544,00	0,00	0,00
29...	Prov. pour dépréciat° immobilisations			
39...	Prov. dépréciat° des stocks et en-cours			
481...	Charges à rép. sur plusieurs exercices			
49...	Prov. dépréc. comptes de tiers			
59...	Prov. dépréc. comptes financiers			
024	Produits des cessions d'immobilisations	73 940,00	0,00	0,00
021	Virement de la sect° de fonctionnement	2 400 000,00	-200 000,00	-200 000,00

	Opérations de l'exercice VII = V + VI	Restes à réaliser en recettes de l'exercice précédent (4)	Solde d'exécution R001 (4)	Affectation R1068 (4)	TOTAL VIII
<b>Total ressources propres disponibles</b>	<b>2 914 940,00</b>	<b>1 619 965,00</b>	<b>0,00</b>	<b>1 015 163,00</b>	<b>5 550 068,00</b>

	Montant
<b>Dépenses à couvrir par des ressources propres</b>	<b>IV 3 112 670,00</b>
<b>Ressources propres disponibles</b>	<b>VIII 5 550 068,00</b>

Envoyé en préfecture le 21/12/2022

Reçu en préfecture le 21/12/2022

Affiché le 2 437 398,00

ID : 027-200063774-20221206-R67\_2022\_DM2\_V2-BF

<b>Solde</b>	<b>IX = VIII – IV</b>
--------------	-----------------------

- (1) Les comptes 15, 169, 26, 27, 28, 29, 39, 481, 49 et 59 sont à détailler conformément au plan de comptes.
- (2) Crédits de l'exercice votés lors de la séance.
- (3) Les comptes 15, 29, 39, 49 et 59 sont présentés uniquement si la commune ou l'établissement applique le régime des provisions budgétaires.
- (4) Inscrire uniquement si le compte administratif est voté ou en cas de reprise anticipée des résultats de l'exercice précédent.
- (5) Indiquer le signe algébrique.

## IV – ANNEXES

ENGAGEMENTS HORS BILAN – ENGAGEMENTS DONNES ET RECUS  
EMPRUNTS GARANTIS PAR LA COMMUNE OU L'ETABLISSEMENT

B1.1

## B1.1 – 8015 – ETAT DES EMPRUNTS GARANTIS PAR LA COMMUNE OU L'ETABLISSEMENT (art. L. 2313-1 6°, L. 5211-36 et L. 5711-1 du CGCT)

Désignation du bénéficiaire	Année de mobilisation et profil d'amortissement de l'emprunt (1)		Objet de l'emprunt garanti	Organisme prêteur ou chef de file	Montant initial	Capital restant dû au 01/01/N	Durée résiduelle	Périodicité des remboursements (2)	Taux initial			Taux à la date de vote du budget (6)			Catégorie d'emprunt (7)	Indices ou devises pouvant modifier l'emprunt	Annuité garantie au cours de l'exercice	
	Année	Profil							Taux (3)	Index (4)	Taux actuariel (5)	Taux (3)	Index (4)	Niveau de taux			En intérêts (8)	En capital
Total des emprunts contractés par des collectivités ou des EP (hors logements sociaux)					0,00	0,00										0,00	0,00	
Total des emprunts autres que ceux contractés par des collectivités ou des EP (hors logements sociaux)					0,00	0,00										0,00	0,00	
Total des emprunts contractés pour des opérations de logement social					12 960 635,91	4 374 622,50										106 122,71	265 658,43	
EURE HABITAT	2015	C	5 LOGEMENTS PLAN ANRU LOTISSEMENT BERTIN	CDC	215 900,00	78 784,80	44,00	A	F	1,350	F	1,350	A-1	EURO	1 063,59	1 322,83		
EURE HABITAT	2015	C	5 LOGEMENTS PLAN ANRU BERTIN	CDC	402 100,00	141 855,27	34,00	A	F	1,350	F	1,350	A-1	EURO	1 915,05	3 315,30		
LOGEMENT FAMILIAL DE L EURE	1988	C	CONSTRUCTION 10 LOGTS COIGNARD	CDC	432 955,21	83 080,56	4,00	A	F	4,940	F	4,940	A-1	EURO	4 104,18	19 292,87		
MONLOGEMENT27	2021	C	DULONG 24 LOGEMENTS ET 1 INDIVIDUEL PLAIFONCIER	CAISSE DEPOTS CONSIGNATIONS	165 181,36	107 367,88	50,00	A	F	0,300	F	0,300	A-1	EURO	322,10	1 993,55		
MONLOGEMENT27	2021	C	DULONG 24 LOGEMENTS ET 1 INDIVIDUEL PHB	CAISSE DEPOTS CONSIGNATIONS	30 000,00	19 500,00	39,00	A	F	1,100	F	1,100	A-1	EURO	0,00	0,00		
MONLOGEMENT27	2021	C	DULONG 24 LOGEMENTS ET 1 INDIVIDUEL BOOSTER	CAISSE DEPOTS CONSIGNATIONS	90 000,00	58 500,00	39,00	A	F	1,240	F	1,240	A-1	EURO	725,40	0,00		
O.P.D. EURE	1988	X Autres	CONST.10LGTS COIGNARD OPD	CDC	432 955,20	88 556,24	6,00	A	F	4,940	F	4,940	A-1	EURO	8 965,47	13 038,98		

Désignation du bénéficiaire	Année de mobilisation et profil d'amortissement de l'emprunt (1)		Objet de l'emprunt garanti	Organisme prêteur ou chef de file	Montant initial	Capital restant dû au 01/01/N	Durée résiduelle	Périodicité des remboursements (2)	Taux initial			Taux à la date de vote du budget (6)			Catégorie d'emprunt (7)	ou devises pouvant modifier l'emprunt	l'exercice	
	Année	Profil							Taux (3)	Index (4)	Taux actuariel (5)	Taux (3)	Index (4)	Niveau de taux			En intérêts (8)	En capital
POSTE HABITAT NORMANDIE	2019	C	PLAI 662 292E 21 LOGEMENTS RUE DULONG	CDC	663 497,52	431 273,39	40,00	A	F	0,300	F		0,300	A-1	EURO	2 587,64	10 164,01	
POSTE HABITAT NORMANDIE	2020	C	PLAI FONCIER 21 LOGEMENTS RUE DULONG	CDC	174 890,76	113 678,99	50,00	A	F	0,300	F		0,300	A-1	EURO	685,81	2 110,72	
POSTE HABITAT NORMANDIE	2021	C	PLUS 21 LOGEMENTS RUE DULONG	CDC	1 336 627,27	400 988,18	40,00	A	F	1,100	F		1,100	A-1	EURO	4 410,87	8 034,64	
POSTE HABITAT NORMANDIE	2020	C	PLUS FONCIER 21 LOGEMENTS RUE DULONG	CDC	363 602,07	109 080,62	50,00	A	F	1,100	F		1,100	A-1	EURO	1 199,89	1 648,07	
SA HLM - RURAL DE L'EURE	1995	X Autres	CONST.20 LGTS HTE FOLIE LFE	CDC	1 356 583,59	416 916,05	7,00	A	F	4,800	F		4,800	A-1	EURO	41 043,34	51 518,03	
SA HLM - RURAL DE L'EURE	2000	X Autres	LA HTE FOLIE 2EME TRANCHE 10 LGTS	CDC	807 979,79	322 290,86	10,00	A	F	4,300	F		4,300	A-1	EURO	-13 322,80	30 081,90	
SECOMILE	2002	X Autres	22 logements foyers personnes âgées	CDC	1 415 184,23	621 095,78	11,00	A	F	4,750	F		4,750	A-1	EURO	11 490,27	55 687,76	
SECOMILE	1999	X Autres	CONSTRUCTION 6 LGTS CHAMP DE FOIRE	CDC	365 877,64	179 208,65	10,00	A	F	5,500	F		5,500	A-1	EURO	9 856,48	13 918,73	
SECOMILE	2000	X Autres	CONSTRUCTION 6 LGTS CHAMP DE FOIRE	CDC	365 877,64	66 307,21	10,00	A	F	4,300	F		4,300	A-1	EURO	2 851,21	5 446,42	
SECOMILE	2008	X Autres	1 à 5 rue Guynemer-amélioration bonifiée (SECOMILE)	CDC	265 000,00	8 139,08	1,00	A	F	3,450	F		3,450	A-1	EURO	0,00	8 139,08	
SECOMILE	2012	X Autres	ACQUISITION TERRAIN RUES PASTEUR ET-CHANT DE L'EURE	CAISSE DEPOTS CONSIGNATIONS	271 000,00	73 388,86	43,00	A	F	2,350	F		2,350	A-1	EURO	4 623,35	1 005,59	
SECOMILE	2012	X Autres	CONSTRUCTION 8 LOGEMENTS-RUES PASTEUR ET CHANT DE L'EURE	CAISSE DEPOTS CONSIGNATIONS	815 000,00	212 037,24	33,00	A	F	2,350	F		2,350	A-1	EURO	13 357,91	4 324,35	
SECOMILE	2012	X Autres	CONSTRUCTION 2 LOGEMENTS-RUES PASTEUR ET CHANT DE L'EURE	CAISSE DEPOTS CONSIGNATIONS	191 000,00	48 467,07	34,00	A	F	1,050	F		1,050	A-1	EURO	508,90	1 193,55	
SECOMILE	2012	X Autres	ACQUISITION TERRAIN-RUES PASTEUR ET CHANT DE L'EURE	CAISSE DEPOTS CONSIGNATIONS	64 000,00	16 943,28	43,00	A	F	1,550	F		1,550	A-1	EURO	699,48	280,14	

Désignation du bénéficiaire	Année de mobilisation et profil d'amortissement de l'emprunt (1)		Objet de l'emprunt garanti	Organisme prêteur ou chef de file	Montant initial	Capital restant dû au 01/01/N	Durée résiduelle	Périodicité des remboursements (2)	Taux initial			Taux à la date de vote du budget (6)			Catégorie d'emprunt (7)	ou devises pouvant modifier l'emprunt	l'exercice	
	Année	Profil							Taux (3)	Index (4)	Taux actuariel (5)	Taux (3)	Index (4)	Niveau de taux			En intérêts (8)	En capital
SECOMILE	2017	C	5 LOGEMENTS PLUS SECOMILE	CDC	479 223,00	117 608,50	14,00	A	F		1,350	F		1,350	A-1	EURO	1 587,71	7 688,16
SECOMILE	2017	C	5 LOGEMENTS PLUS FONCIER	CDC	170 337,00	42 733,81	14,00	A	F		1,350	F		1,350	A-1	EURO	576,91	2 793,54
SECOMILE	2019	C	SECOMILE 14 LOGEMENTS LES AJOUX PLUS FONCIER 30%	CDC	358 757,00	104 564,29	48,00	A	F		1,350	F		1,350	A-1	EURO	1 411,62	1 562,48
SECOMILE	2019	C	SECOMILE 14 LOGEMENTS LES AJOUX PLA1 65%	CDC	239 536,00	148 697,95	38,00	A	F		0,550	F		0,550	A-1	EURO	817,84	3 529,13
SECOMILE	2019	C	SECOMILE 14 LOGEMENTS LES AJOUX PLA1 FONCIER 65%	CDC	80 688,00	50 613,80	48,00	A	F		0,550	F		0,550	A-1	EURO	0,00	924,26
SECOMILE	2019	C	SECOMILE 14 LOGEMENTS LES AJOUX PLUS GARANTI 30%	CDC	827 369,00	238 705,56	38,00	A	F		1,350	F		1,350	A-1	EURO	3 222,53	4 849,02
SILOGE	2013	C	BATIMENT AROIS ET PICARDIE	CDC	579 513,63	74 238,58	6,00	A	F		1,910	F		1,910	A-1	EURO	1 417,96	11 795,32
<b>TOTAL GENERAL</b>					<b>12 960 635,91</b>	<b>4 374 622,50</b>											<b>106 122,71</b>	<b>265 658,43</b>

(1) Indiquer C pour amortissement constant, P pour amortissement progressif, F pour in fine, X pour autres (à préciser).

(2) Indiquer la périodicité des remboursements A : annuelle ; M : mensuelle ; B : bimestrielle ; S : semestrielle ; T : trimestrielle ; X : autre.

(3) Type de taux d'intérêt : F : fixe ; V : variable simple ; C : complexe (c'est-à-dire un taux variable qui n'est pas seulement défini comme la simple addition d'un taux usuel de référence et d'une marge exprimée en point de pourcentage).

(4) Indiquer le type d'index (ex. EURIBOR 3 mois ...).

(5) Taux annuel, tous frais compris.

(6) Taux hors opération de couverture. Pour les emprunts à taux variable, indiquer le niveau à la date de vote du budget.

(7) Catégorie d'emprunt hors opération de couverture. Exemple A-1 (cf. la classification des emprunts suivant la typologie de la circulaire IOCB1015077C du 25 juin 2010 sur les produits financiers offerts aux collectivités territoriales).

(8) Il s'agit des intérêts dus au titre du contrat initial et comptabilisés à l'article 66111 « Intérêts réglés à l'échéance » (intérêts décaissés).

**IV – ANNEXES****ENGAGEMENTS HORS BILAN – CALCUL DU RATIO D'ENDETTEMENT  
GARANTIES D'EMPRUNT****B1.2 – CALCUL DU RATIO D'ENDETTEMENT RELATIF AUX GARANTIES D'EMPRUNT**

<b>Calcul du ratio de l'article L. 2252-1 du CGCT</b>	<b>Valeur en euros</b>	
Total des annuités déjà garanties à échoir dans l'exercice (1)	A	338 623,84
Total des premières annuités entières des nouvelles garanties de l'exercice (1)	B	33 157,30
Annuité nette de la dette de l'exercice (2)	C	396 000,11
Provisions pour garanties d'emprunts	D	0,00
<b>Total des annuités d'emprunts garantis de l'exercice</b>	<b>I = A+ B + C - D</b>	<b>767 781,25</b>
<b>Recettes réelles de fonctionnement</b>	<b>II</b>	<b>5 801 933,00</b>
<b>Part des garanties d'emprunt accordées au titre de l'exercice en % (3)</b>	<b>I / II</b>	<b>13,23</b>

(1) Hors opérations visées par l'article L. 2252-2 du CGCT.

(2) Cf. définition de l'article D. 1511-30 du CGCT.

(3) Les garanties d'emprunt accordées au titre d'un exercice ne doivent pas représenter plus de 50 % des recettes réelles de fonctionnement de ce même exercice.

## IV – ANNEXES

## AUTRES ELEMENTS D'INFORMATIONS – ETAT DU PERSONNEL AU 01/01/N

## C1 – ETAT DU PERSONNEL AU 01/01/N

GRADES OU EMPLOIS (1)	CATEGORIES (2)	EMPLOIS BUDGETAIRES (3)			EFFECTIFS POURVUS SUR EMPLOIS BUDGETAIRES EN ETPT (4)		
		EMPLOIS PERMANENTS À TEMPS COMPLET	EMPLOIS PERMANENTS À TEMPS NON COMPLET	TOTAL	AGENTS TITULAIRES	AGENTS NON TITULAIRES	TOTAL
<b>EMPLOIS FONCTIONNELS (a)</b>		<b>0,00</b>	<b>0,00</b>	<b>0,00</b>	<b>0,00</b>	<b>0,00</b>	<b>0,00</b>
Directeur général des services		0,00	0,00	0,00	0,00	0,00	0,00
Directeur général adjoint des services		0,00	0,00	0,00	0,00	0,00	0,00
Directeur général des services techniques		0,00	0,00	0,00	0,00	0,00	0,00
Emplois créés au titre de l'article 6-1 de la loi n° 84-53		0,00	0,00	0,00	0,00	0,00	0,00
<b>FILIERE ADMINISTRATIVE (b)</b>		<b>11,00</b>	<b>2,00</b>	<b>13,00</b>	<b>9,00</b>	<b>3,57</b>	<b>12,57</b>
Adjoint administratif territorial	C	3,00	1,00	4,00	1,00	2,77	3,77
Adjoint administratif territorial principal de 2ème classe	C	4,00	0,00	4,00	4,00	0,00	4,00
Attaché	A	3,00	1,00	4,00	3,00	0,80	3,80
Rédacteur Principal de 1ère Classe	B	1,00	0,00	1,00	1,00	0,00	1,00
<b>FILIERE TECHNIQUE (c)</b>		<b>42,00</b>	<b>12,00</b>	<b>54,00</b>	<b>39,75</b>	<b>10,24</b>	<b>49,99</b>
Adjoint technique territorial	C	21,00	12,00	33,00	19,95	9,24	29,19
Adjoint technique territorial principal de 1ère classe	C	6,00	0,00	6,00	6,00	0,00	6,00
Adjoint technique territorial principal de 2ème classe	C	12,00	0,00	12,00	11,80	0,00	11,80
Agent de Maitrise	C	1,00	0,00	1,00	1,00	0,00	1,00
Agent de Maitrise Principal	C	1,00	0,00	1,00	1,00	0,00	1,00
Ingénieur	A	1,00	0,00	1,00	0,00	1,00	1,00
<b>FILIERE SOCIALE (d)</b>		<b>0,00</b>	<b>0,00</b>	<b>0,00</b>	<b>0,00</b>	<b>0,00</b>	<b>0,00</b>
<b>FILIERE MEDICO-SOCIALE(e)</b>		<b>1,00</b>	<b>0,00</b>	<b>1,00</b>	<b>1,00</b>	<b>0,00</b>	<b>1,00</b>
Agent spécialisé principal de 1ère classe des écoles maternelles	C	1,00	0,00	1,00	1,00	0,00	1,00
<b>FILIERE MEDICO-TECHNIQUE (f)</b>		<b>0,00</b>	<b>0,00</b>	<b>0,00</b>	<b>0,00</b>	<b>0,00</b>	<b>0,00</b>
<b>FILIERE SPORTIVE (g)</b>		<b>1,00</b>	<b>0,00</b>	<b>1,00</b>	<b>1,00</b>	<b>0,00</b>	<b>1,00</b>
Educateur territorial A.P.S.	B	1,00	0,00	1,00	1,00	0,00	1,00
<b>FILIERE CULTURELLE (h)</b>		<b>0,00</b>	<b>0,00</b>	<b>0,00</b>	<b>0,00</b>	<b>0,00</b>	<b>0,00</b>
<b>FILIERE ANIMATION (i)</b>		<b>0,00</b>	<b>0,00</b>	<b>0,00</b>	<b>0,00</b>	<b>0,00</b>	<b>0,00</b>
<b>FILIERE POLICE (j)</b>		<b>2,00</b>	<b>0,00</b>	<b>2,00</b>	<b>2,00</b>	<b>0,00</b>	<b>2,00</b>
Chef de Service de Police Municipale Principal 2ème Classe	B	1,00	0,00	1,00	1,00	0,00	1,00
Gardien-brigadier de police municipale	C	1,00	0,00	1,00	1,00	0,00	1,00
<b>EMPLOIS NON CITES (k) (5)</b>		<b>0,00</b>	<b>0,00</b>	<b>0,00</b>	<b>0,00</b>	<b>0,00</b>	<b>0,00</b>
<b>TOTAL GENERAL (b + c + d + e + f + g + h + i + j + k)</b>		<b>57,00</b>	<b>14,00</b>	<b>71,00</b>	<b>52,75</b>	<b>13,81</b>	<b>66,56</b>

(1) Les grades ou emplois sont désignés conformément à la circulaire n° NOR : INTB9500102C du 23 mars 1995. Les emplois fonctionnels sont également comptabilisés dans leur filière d'origine.

(2) Catégories : A, B ou C.

(3) Emplois budgétaires créés par l'assemblée délibérante. Les emplois permanents à temps complet sont comptabilisés pour une unité, les emplois à temps non complet sont comptabilisés à hauteur de la quotité de travail prévue par la délibération créant l'emploi.

(4) Equivalent temps plein annuel travaillé (ETPT). Le décompte est proportionnel à l'activité des agents, mesurée par leur quotité de temps de travail et par leur période d'activité sur l'année :

ETPT = Effectifs physiques \* quotité de temps de travail \* période d'activité dans l'année

Exemple : un agent à temps plein (quotité de travail = 100 %) présent toute l'année correspond à 1 ETPT ; un agent à temps partiel, à 80 % (quotité de travail = 80 %) présent toute l'année correspond à 0,8 ETPT ; un agent à temps partiel, à 80 % (quotité de travail = 80

%) présent la moitié de l'année (ex : CDD de 6 mois, recrutement à mi-année) correspond à 0,4 ETPT (0,8 \* 6 / 12).

(5) Par exemple : emplois dont les missions ne correspondent pas à un cadre d'emploi existant, « emplois spécifiques » régis par l'article 139 ter de la loi n° 84-53 du 26 janvier 1984 etc.

## IV – ANNEXES

## AUTRES ELEMENTS D'INFORMATIONS – ETAT DU PERSONNEL AU 01/01/N

C1

## C1 – ETAT DU PERSONNEL AU 01/01/N (suite)

AGENTS NON TITULAIRES EN FONCTION AU 01/01/N	CATEGORIES (1)	SECTEUR (2)	REMUNERATION (3)		CONTRAT	
			Indice (8)	Euros	Fondement du contrat (4)	Nature du contrat (5)
<b>Agents occupant un emploi permanent (6)</b>				<b>0,00</b>		
Adjoint administratif territorial	C	ADM	245	0,00	A Autres	CDD Contractuel en CDD
Adjoint administratif territorial	C	ADM	245	0,00	A Autres	CDD Contractuel en CDD
Adjoint administratif territorial	C	ADM	245	0,00	A Autres	CDD Contractuel en CDD
Adjoint technique territorial	C	TECH	245	0,00	A Autres	CDD Contractuel en CDD
Adjoint technique territorial	C	TECH	245	0,00	A Autres	CDD Contractuel en CDD
Adjoint technique territorial	C	TECH	245	0,00	A Autres	CDD Contractuel en CDD
Adjoint technique territorial	C	TECH	245	0,00	A Autres	CDD Contractuel en CDD
Adjoint technique territorial	C	TECH	245	0,00	A Autres	CDD Contractuel en CDD
Adjoint technique territorial	C	TECH	245	0,00	A Autres	CDD Contractuel en CDD
Adjoint technique territorial	C	TECH	245	0,00	A Autres	CDD Contractuel en CDD
Adjoint technique territorial	C	TECH	245	0,00	A Autres	CDD Contractuel en CDD
Adjoint technique territorial	C	TECH	245	0,00	A Autres	CDD Contractuel en CDD
Adjoint technique territorial	C	TECH	245	0,00	A Autres	CDD Contractuel en CDD
Adjoint technique territorial	C	TECH	245	0,00	A Autres	CDD Contractuel en CDD
Adjoint technique territorial	C	TECH	245	0,00	A Autres	CDD Contractuel en CDD
Attaché	A	ADM	245	0,00	A Autres	A Contractuel
Ingénieur	A	TECH	245	0,00	A Autres	CDD Contractuel en CDD
<b>Agents occupant un emploi non permanent (7)</b>				<b>0,00</b>		
<b>TOTAL GENERAL</b>				<b>0,00</b>		

(1) CATEGORIES: A, B et C.

(2) SECTEUR ADM : Administratif.  
 TECH : Technique.  
 URB : Urbanisme (dont aménagement urbain).  
 S : Social.  
 MS : Médico-social.  
 MT : Médico-technique.  
 SP : Sportif.  
 CULT : Culturel.  
 ANIM : Animation.  
 PM : Police.  
 OTR : Missions non rattachables à une filière.

(3) REMUNERATION : Référence à un indice brut (indiquer le niveau de l'indice brut) de la fonction publique ou en euros annuels bruts (indiquer l'ensemble des éléments de la rémunération brute annuelle).

(4) CONTRAT : Motif du contrat (loi du 26 janvier 1984 modifiée) :

3-a° : article 3, 1er alinéa : accroissement temporaire d'activité.

3-b : article 3, 2ème alinéa : accroissement saisonnier d'activité.

3-1 : remplacement d'un fonctionnaire autorisé à servir à temps partiel ou indisponible (maladie, maternité...).

3-2 : vacance temporaire d'un emploi.

3-3-1° : absence de cadre d'emplois de fonctionnaires susceptibles d'assurer les fonctions correspondantes.

3-3-2° : emplois du niveau de la catégorie A lorsque les besoins des services ou la nature des fonctions le justifient.

3-3-3° : emplois de secrétaire de mairie des communes de moins de 1 000 habitants et de secrétaire des groupements composés de communes dont la population moyenne est inférieure à ce seuil.

3-3-4° : emplois à temps non complet des communes de moins de 1 000 habitants et des groupements composés de communes dont la population moyenne est inférieure à ce seuil, lorsque la quotité de temps de travail est inférieure à 50 %.

3-3-5° : emplois des communes de moins de 2 000 habitants et des groupements de communes de moins de 10 000 habitants dont la création ou la suppression dépend de la décision d'une autorité qui s'impose à la collectivité ou à l'établissement en matière de création, de changement de périmètre ou de suppression d'un service public.

3-4 : article 21 de la loi n° 2012-347 : contrat à durée indéterminée obligatoirement proposée à un agent contractuel.

38 : article 38 travailleurs handicapés catégorie C.

47 : article 47 recrutements directs sur emplois fonctionnels

110 : article 110 collaborateurs de groupes de cabinets.

110-1 : collaborateurs de groupes d'élus.

A : autres (préciser).

(5) Indiquer si l'agent contractuel est titulaire d'un contrat à durée déterminée (CDD) ou d'un contrat à durée indéterminée (CDI). Les contrats particuliers devront être labellisés « A / autres » et feront l'objet d'une précision (ex : « A / autres »).

(6) Occupent un emploi permanent de la fonction publique territoriale, les agents non titulaires recrutés sur le fondement des articles 3-1, 3-2, 3-3, 38 et 47 de la loi n° 84-53 du 26 janvier 1984, ainsi que les agents qui sont recrutés sur le fondement de l'article 21 de la loi n° 2012-347.

(7) Occupent un emploi non permanent de la fonction publique territoriale, les agents non titulaires recrutés sur le fondement des articles 3, 110 et 110-1.

(8) Si un contrat fixe comme référence de rémunération un traitement hors échelle, il convient de mentionner le chevron conformément à l'article 6 décret 85-1148 du 20 octobre 1985.

## IV – ANNEXES

## AUTRES ELEMENTS D'INFORMATIONS

## LISTE DES ORGANISMES DANS LESQUELS A ETE PRIS UN ENGAGEMENT FINANCIER

C2

## C2 – LISTES DES ORGANISMES DANS LESQUELS A ETE PRIS UN ENGAGEMENT FINANCIER (articles L. 2313-1 et L. 2313-1-1 du CGCT)

Les documents financiers et comptables de ces organismes sont mis à la disposition du public à (1). Toute personne a le droit de demander communication.

La nature de l'engagement (2)	Nom de l'organisme	Raison sociale de l'organisme	Nature juridique de l'organisme	Montant de l'engagement
<u>Délégation de service public (3)</u>				
<u>Détention d'une part du capital</u>				
<u>Garantie ou cautionnement d'un emprunt</u>				
01/08/1988 - CONST.10LGTS COIGNARD OPD	O.P.D. EURE		CDC	100 107,30
01/08/1988 - CONSTRUCTION 10 LOGTS COIGNARD	LOGEMENT FAMILIAL DE L EURE		CDC	89 484,04
01/07/1995 - CONST.20 LGTS HTE FOLIE LFE	SA HLM - RURAL DE L'EURE		CDC	480 698,02
01/12/1999 - CONSTRUCTION 6 LGTS CHAMP DE FOIRE	SECOMILE		CDC	227 895,66
01/06/2000 - LA HTE FOLIE 2EME TRANCHE 10 LGTS	SA HLM - RURAL DE L'EURE		CDC	381 605,24
01/11/2000 - CONSTRUCTION 6 LGTS CHAMP DE FOIRE	SECOMILE		CDC	80 125,02
14/10/2002 - 22 logements foyers personnes âgées	SECOMILE		CDC	681 654,16
01/11/2008 - 1 à 5 rue Guynemer-amélioration bonifiée (SECOMILE)	SECOMILE		CDC	8 139,08
13/09/2012 - ACQUISITION TERRAIN RUES PASTEUR ET-CHANT DE L'EURE	SECOMILE		CAISSE DEPOTS CONSIGNATIONS	115 675,35
13/09/2012 - CONSTRUCTION 8 LOGEMENTS-RUES PASTEUR ET CHANT DE L'EURE	SECOMILE		CAISSE DEPOTS CONSIGNATIONS	302 155,87
13/09/2012 - CONSTRUCTION 2 LOGEMENTS-RUES PASTEUR ET CHANT DE L'EURE	SECOMILE		CAISSE DEPOTS CONSIGNATIONS	57 374,57
13/09/2012 - ACQUISITION TERRIN-RUES PASTEUR ET CHANT DE L'EURE	SECOMILE		CAISSE DEPOTS CONSIGNATIONS	23 075,81
01/04/2013 - BATIMENT AROIS ET PICARDIE	SILIGE		CDC	77 861,70
15/10/2015 - 5 LOGEMENTS PLAN ANRU LOTISSEMENT BERTIN	EURE HABITAT		CDC	103 938,57
15/10/2015 - 5 LOGEMENTS PLAN ANRU BERTIN	EURE HABITAT		CDC	175 916,72
01/12/2017 - 5 LOGEMENTS PLUS SECOMILE	SECOMILE		CDC	128 274,40
01/12/2017 - 5 LOGEMENTS PLUS FONCIER	SECOMILE		CDC	46 609,31
27/08/2019 - PLAI 662 292E 21 LOGEMENTS RUE DULONG	POSTE HABITAT NORMANDIE		CDC	457 019,19
01/10/2019 - SECOMILE 14 LOGEMENTS LES AJOUX PLUS GARANTI 30%	SECOMILE		CDC	303 496,27
01/10/2019 - SECOMILE 14 LOGEMENTS LES AJOUX PLUS FONCIER 30%	SECOMILE		CDC	141 345,40
01/10/2019 - SECOMILE 14 LOGEMENTS LES AJOUX PLAI 65%	SECOMILE		CDC	164 366,96
01/10/2019 - SECOMILE 14 LOGEMENTS LES AJOUX PLAI FONCIER 65%	SECOMILE		CDC	57 448,33
26/02/2020 - PLAI FONCIER 21 LOGEMENTS RUE DULONG	POSTE HABITAT NORMANDIE		CDC	122 247,04
01/03/2020 - PLUS FONCIER 21 LOGEMENTS RUE DULONG	POSTE HABITAT NORMANDIE		CDC	141 197,89
01/03/2021 - PLUS 21 LOGEMENTS RUE DULONG	POSTE HABITAT NORMANDIE		CDC	493 409,66
01/06/2021 - DULONG 24 LOGEMENTS ET 1 INDIVIDUEL PLAI FONCIER	MONLOGEMENT27		CAISSE DEPOTS CONSIGNATIONS	115 460,25
01/06/2021 - DULONG 24 LOGEMENTS ET 1 INDIVIDUEL PHB	MONLOGEMENT27		CAISSE DEPOTS CONSIGNATIONS	22 368,58
01/06/2021 - DULONG 24 LOGEMENTS ET 1 INDIVIDUEL BOOSTER	MONLOGEMENT27		CAISSE DEPOTS CONSIGNATIONS	79 173,90

La nature de l'engagement (2)	Nom de l'organisme	Raison sociale de l'organisme	Nature juridique de l'organisme	Montant de l'engagement
<u>Subventions supérieures à 75 000 € ou représentant plus de 50 % du produit figurant au compte de résultat de l'organisme</u>				
<u>Autres</u>				

(1) Hôtel de ville pour les communes et siège de l'établissement pour les EPCI, syndicat, etc. et autres lieux publics désignés par la commune ou l'établissement.

(2) Indiquer la date de la décision (délibérations, contrats ou décisions de l'exécutif).

(3) Préciser la nature de la délégation (concession, affermage, régie intéressée, ...).

**IV – ANNEXES****DECISIONS EN MATIERE DE TAUX DE CONTRIBUTIONS DIRECTES****D1 – TAUX DE CONTRIBUTIONS DIRECTES**

Libellés	Bases notifiées (si connues à la date de vote)	Variation des bases/(N-1) (%)	Taux appliqués par décision de l'assemblée délibérante (%)	Variation de taux/N-1 (%)	Produit voté par l'assemblée délibérante	Variation du produit/N-1 (%)
TFPB	0,00	0,00	0,00	0,00	0,00	0,00
TFPNB	0,00	0,00	0,00	0,00	0,00	0,00
CFE	0,00	0,00	0,00	0,00	0,00	0,00
<b>TOTAL</b>	<b>0,00</b>	<b>0,00</b>			<b>0,00</b>	<b>0,00</b>

## IV – ANNEXES

### ARRETE ET SIGNATURES

Nombre de membres en exercice : 0

Nombre de membres présents : 0

Nombre de suffrages exprimés : 0

VOTES :

Pour : 0

Contre : 0

Abstentions : 0

Date de convocation :

Présenté par (1),

A , le

,

Délibéré par l'assemblée (2), réunie en session

A , le

Les membres de l'assemblée délibérante (2),

002. Pascal LEHONGRE , PREMIER ADJOINT	
003. Frédérique ROMAN , 2EME ADJOINT	
004. Alain DUVAL , 3EME ADJOINT	
005. Christian LE DENMAT , MAIRE DELEGUE DE PACY-SUR-EURE	
006. Bruno VAUTIER , MAIRE DELEGUE DE SAINT-AQUIN DE PACY	
007. Céline MIRAUX , 4EME ADJOINT	
008. Hugues PERROT , 5EME ADJOINT	
009. Carole NOEL , 6EME ADJOINT	
010. Julien CANIN , 7EME ADJOINT	
011. Valérie BOUGAULT , 8EME ADJOINT	
012. Véronique SERVANT , CONSEILLER MUNICIPAL	
013. Benoît BROCHETON , CONSEILLER MUNICIPAL	
014. Michel GARNIER , CONSEILLER MUNICIPAL	
015. Françoise AUGUSTE , CONSEILLER MUNICIPAL	
016. Philippe LEBRETON , CONSEILLER MUNICIPAL	
017. Laurence MOURGUES , CONSEILLER MUNICIPAL	
018. Isabelle MACÉ , CONSEILLER MUNICIPAL	
019. David GUICHARD , CONSEILLER MUNICIPAL	
020. Stéphane BAUDOIN , CONSEILLER MUNICIPAL	
021. Christophe BOUDEWEEL , CONSEILLER MUNICIPAL	
022. Yann DUPOND , CONSEILLER MUNICIPAL	

**IV – ANNEXES**  
**ARRETE ET SIGNATURES**

023. Charlotte CRAMOISAN , CONSEILLER MUNICIPAL	
024. Lydie CASELLI , CONSEILLER MUNICIPAL	
025. Benoît MÉTAYER , CONSEILLER MUNICIPAL	
026. Corinne FISCHER , CONSEILLER MUNICIPAL	
027. Claire PETRY , CONSEILLER MUNICIPAL	
028. Guillaume HUREL , CONSEILLER MUNICIPAL	
029. Armelle MAROILLET , CONSEILLER MUNICIPAL	
030. Louise THOMAS , CONSEILLER MUNICIPAL	
031. Maëlle COUANAU , CONSEILLER MUNICIPAL	
032. Marlène JEGU , CONSEILLER MUNICIPAL	
033. Benjamin BOUGEANT , CONSEILLER MUNICIPAL	
033. LELOUTRE YVES , Maire	

Certifié exécutoire par (1), compte tenu de la transmission en préfecture, le , et de la publication le

A , le

(1) Indiquer le maire ou le président de l'organisme.

(2) L'assemblée délibérante étant : .

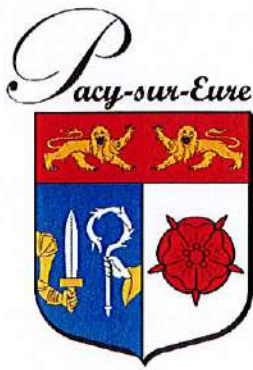

REPUBLIQUE FRANÇAISE

LIBERTÉ – ÉGALITÉ – FRATERNITÉ

Commune Nouvelle de PACY-sur-EURE

CONSEIL MUNICIPAL

Extrait de délibération du Conseil Municipal

Séance du Mardi 6 décembre 2022

Le six décembre deux mil vingt-deux, à dix-neuf heures, le Conseil Municipal de la Commune Nouvelle de PACY-SUR-EURE, légalement convoqué en date du trente novembre deux mille vingt-deux, s'est réuni à la salle du conseil au 1<sup>er</sup> étage – Mairie de Pacy-sur-Eure – Place René Tomasini à Pacy-sur-Eure, sous la présidence de Monsieur Yves LELOUTRE, Maire.

**Etaient présents** : Yves LELOUTRE, Christian LE DENMAT, Bruno VAUTIER, Pascal LEHONGRE, Alain DUVAL, Céline MIRAUX, Hugues PERROT, Carole NOEL, Julien CANIN, Valérie BOUGAULT, Véronique SERVANT, Benoît BROCHETON, Françoise AUGUSTE, Philippe LEBRETON, Laurence MOURGUES, David GUICHARD, Christophe BOUDEWEEL, Yann DUPOND, Benoît METAYER, Corinne FISCHER, Claire PETRY, Louise THOMAS, Benjamin BOUGEANT.

Formant la majorité des membres en exercice.

**Etaient absents** : Frédérique ROMAN, Michel GARNIER, Isabelle MACE, Stéphane BAUDOIN, Charlotte CRAMOISAN, Lydie CASELLI, Guillaume HUREL, Armelle MAROILLEZ, Maëlle COUANAU, Marlène JEGU.

**Pouvoirs** : Frédérique ROMAN à Christian LE DENMAT, Charlotte CRAMOISAN à Valérie BOUGAULT, Lydie CASELLI à Yves LELOUTRE, Guillaume HUREL à Alain DUVAL, Maëlle COUANAU à Louise THOMAS, Marlène JEGU à Hugues PERROT.

Benjamin BOUGEANT a été élu secrétaire de séance.

**Nombre de Conseillers en exercice : 33**

**Nombre de présents : 23**

**Nombre de votants : (29 dont 6 pouvoirs)**

**Rapport : R68-2022**

**Objet : Ouverture des crédits d'investissement avant le vote du budget 2023**

L'article 15 de la loi du 5 janvier 1988 d'amélioration de la décentralisation permet au Maire d'engager, liquider et mandater les dépenses dans la limite du quart des crédits inscrits à la section d'investissement des « opérations d'équipement » du Budget de l'exercice précédent, sous réserve d'y avoir été préalablement autorisé par l'assemblée délibérante, les crédits correspondants sont inscrits au budget primitif lors de son adoption.

En 2022, le montant prévisionnel des dépenses d'équipement est supérieur à 1.900.000 € soit une possibilité d'ouverture de crédits de 25% de ce montant soit 475.000 € avant le vote du budget primitif 2023.

Il est proposé d'accepter de mettre en place cette possibilité pour les ouvertures de crédits suivantes au titre de l'exercice 2023 et ce pour faciliter le règlement dans les délais légaux des premières factures d'investissements :

<b>Chapitre 20</b>			
Programme	libellés	articles	montant
351	acquisitions de logiciels	2051	35 000 €
435	Installations (SIEGE)	2041582	15 000 €
555	Installations (SIEGE)	2041582	15 000 €
536	plan local d'urbanisme	202	10 000 €
<b>total chapitre 20</b>			<b>75 000 €</b>
<b>chapitre 21</b>			
286	acquisition de matériel divers	2188	10 000 €
	incendie - matériel	21568	10 000 €
293	acquisition de matériel scolaire	2184	5 000 €
		2188	5 000 €
312	plantations	2121	5 000 €
332	matériels pour services techniques	2158	3 000 €
		2188	2 000 €
		21571	5 000 €
349	matériel de signalisation	21578	2 000 €
351	matériel informatique	2183	5 000 €
		2188	10 000 €
470	cimetières	2188	10 000 €
474	acquisition de véhicules	2182	1 000 €
481	Bâtiments communaux	2184	20 000 €
		2188	20 000 €
510	Incendie	21568	3 000 €
518	aménagements de terrains	2128	20 000 €
569	école Duguay	2188	1 000 €
570	stade Pacy-Ménilles	2188	5 000 €
<b>total chapitre 21</b>			<b>137 000 €</b>
<b>chapitre 23</b>			
353	travaux mairie	2315	5 000 €
417	divers travaux de voirie	2315	50 000 €
435	éclairage public	2315	5 000 €
470	travaux cimetières	2313	5 000 €
481	bâtiments communaux	2313	30 000 €
523	école Dulong	2313	10 000 €
533	écoles maternelles	2313	10 000 €
534	COSEC	2313	5 000 €
553	centre socio culturel	2313	8 000 €
564	pôle multimodal	2315	100 000 €
569	école Duguay	2313	5 000 €
570	stade Pacy-Ménilles	2313	30 000 €
<b>total chapitre 23</b>			<b>263 000 €</b>
<b>TOTAL des CREDITS</b>			<b>475 000 €</b>

Vu le code général des Collectivités Territoriales ;

Vu l'arrêté de Monsieur le Préfet de l'Eure en date du 3 Août 2016 actant la création de la Commune Nouvelle de Pacy-sur-Eure ;

Vu le rapport 68-2022 de Monsieur le Maire de la Commune Nouvelle de Pacy-sur-Eure, relatif à l'affaire citée en objet ;

Considérant la nécessité d'ouvrir des crédits avant le vote du budget de l'année 2023,

**Le conseil Municipal, après en avoir délibéré, décide à l'unanimité :**

- **D'autoriser Monsieur le Maire à engager les crédits ci-dessus de inscrits dans chaque chapitre, le vote du budget intervenant au niveau du chapitre.**

Envoyé en préfecture le 12/12/2022

Reçu en préfecture le 12/12/2022

Affiché le

ID : 027-200063774-20221206-2022R68-DE

Fait à Pacy sur Eure, le 8 décembre 2022

Pour extrait certifié conforme



Le Maire

*(Signature)*  
Yves LELOUTRE.

- certifie le caractère exécutoire de cet acte,
- informe que celui-ci peut faire l'objet
- d'un recours pour excès de pouvoir auprès du tribunal administratif de Rouen dans un délai de deux mois à compter de l'obtention de ce caractère exécutoire. Le tribunal administratif peut être saisi par l'application informatique « Télérecours citoyens » accessible par le site Internet [www.telerecours.fr](http://www.telerecours.fr)